FUJIFILM

instax mini 9

KOMPAKTNÍ FOTOAPARÁT

CPL10B112-100

Název součástky

Zepředu **Zadni** **Objektiv pro fot. zblízka**

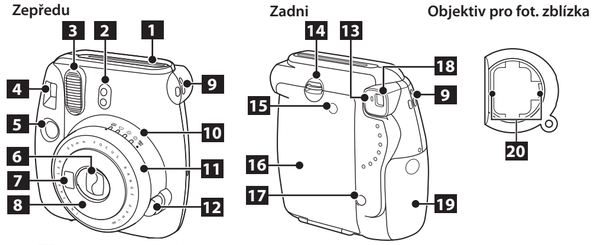

1 Výstupní štěrbina filmu
2 Světelné čidlo
3 Světlo blesku
4 Hledáček
5 Tlačítko spouště
6 Objektiv/krytka objektivu
7 Selfie zrcátko
8 Tubus objektivu
9 Háček na popruh
10 Ukazatel jasu
11 Volič nastavení jasu
12 Vypínač
13 Kontrola nabíjení blesku
14 Zámek zadního krytu
15 Průhledítko pro film
16 Zadní kryt
17 Počitadlo snímků
18 Okulár
19 Víčko baterie
20 Jazýčky (vzadu)

Vkládání baterií

Upozornění

- Používejte výhradně nové alkalické baterie stejné značky/typu (pouze AA).
- Nepoužívejte jiné než alkalické baterie.
- V následujících případech vyměňte obě baterie:
  - Svítí-li červená kontrolka pod hledáčkem
  - Jestliže po zapnutí přístroje nesvítí ani neblická žádná kontrolka
- Nové baterie vystačí asi na 100 snímků (zhruba 10 balení filmu INSTAX mini).
- Za nízkých teplot se výdrž baterií může snížit. Pokud k tomu dojde, zahřejte nejprve baterie na pokojovou teplotu.
- Pro kontrolu použijte dodané baterie.

Odtlačte zámek krytky baterie a odsuňte krytku.

Vložte dvě baterie AA; dodržte při tom polaritu ⊕ a ⊖.

Nasuňte krytku baterie zpět.

Založení filmu INSTAX mini Film Pack

Upozornění

- Před založením filmu zkontrolujte, zda jsou do přístroje vloženy baterie.
- Při zakládání kazety s filmem se vyhýbejte přímému slunečnímu záření.
- Nepoužívejte jiný film než FUJIFILM INSTAX mini.
- Při zakládání kazety s filmem netlačte na dva obdélníkové otvory na její zadní straně.
- **Neotevírejte zadní kryt, pokud jste film zcela nespotřebovali; znamenalo by to expozici a tedy zničení zbytku filmu. Film potom již nelze znovu použít.**
- Nepoužívejte kazetu s filmem s prošlou dobou trvanlivosti; mohlo by dojít k poškození fotoaparátu.
- Podrobnosti viz návod a varování k filmu FUJIFILM INSTAX mini.

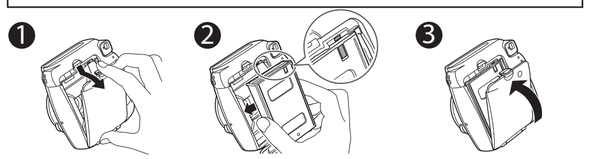

Stisknutím zámku zadního krytu tento kryt otevřete.

Uchopte kazetu s filmem po obou stranách, zarovnejte žluté značky na fotoaparátu a kazetě, jak ukazuje návod k filmu INSTAX mini, a zasuňte kazetu dovnitř.

Zavřete zadní kryt tak, aby zacvakl jeho zámek.

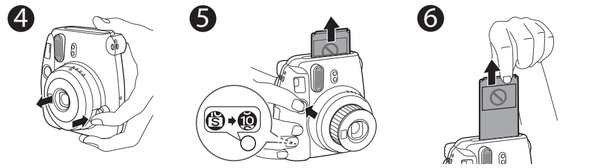

Vypínačem zapněte fotoaparát. Kontrolka nabíjení blesku vlevo od okuláru začne blikat. (Tzn. blesk se nabíjí.)

Když stisknete spoušť, vysune se kryt filmu (černý) a symbol na zadním počitadle filmu se změní z „S" na „10".

Po úplném vysunutí filmu (fotoaparát přestane vydávat zvuk) uchopte film za okraj a vytáhněte jej. Přístroj je nyní připraven k fotografování.

[DŮLEŽITÉ] Fotografování

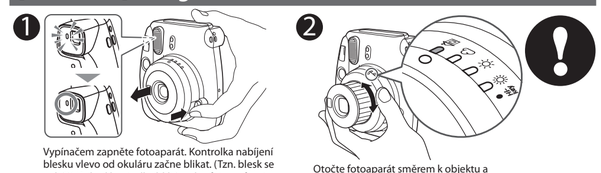

Vypínačem zapněte fotoaparát. Kontrolka nabíjení blesku vlevo od okuláru začne blikat. (Tzn. blesk se nabíjí.) Dokud kontrolka bliká, nelze fotografovat. Kontrolka nabíjení blesku vlevo od okuláru začne blikat. (Tzn. blesk se nabíjí.) Dokud kontrolka bliká, nelze fotografovat.

Otočte fotoaparát směrem k objektu a otáčením voliče nastavení jasu se přesuňte do polohy (/ /), kde svítí kontrolka.

Svislý snímek **Vodorovný snímek**

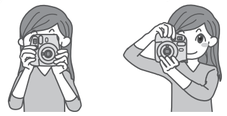

Držte fotoaparát, zkontrolujte kompozici snímku a stiskněte spoušť.

- Zachovávejte vzdálenost alespoň 0,6 m od objektu. Účinný dosah blesku je 0,6 m až 2,7 m.
- Při vzdálenosti menší než 0,6 m bude objekt při použití běžného objektivu rozostřený. K fotografování nablízko použijte speciální objektiv. S objektivem pro fotografování zblízka lze fotografovat objekt ve vzdálenosti 35 až 50 cm.
- Při fotografování nablízko (to platí i pro fotografování s dodaným objektivem pro fotografování zblízka) bude střed objektu v hledáčku v pravém horním rohu tištěného snímku.

Upozornění k držení fotoaparátu

- Chcete-li pořídit vodorovný snímek, držte fotoaparát tak, aby světlo blesku bylo nahoře.
- Nefotografujte na místech, kde je použití blesku zakázáno.
- Dávejte pozor, aby vaše prsty nebo popruh nezakrýval světelné čidlo, světlo blesku, blesk, objektiv ani výstupní štěrbinu filmu.
- Při nastavování polohy nedržte fotoaparát za tubus objektivu; v opačném případě nemusí finální tištěný snímek vypadat podle očekávání.
- Podívejte se do hledáčku, zda se v jeho středu zobrazila značka „O".
- Dávejte pozor, abyste se při stisknutí spouště nedotkli povrchu objektivu.

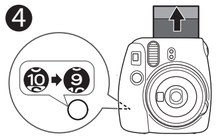

Po pořízení každého snímku se číslo na počitadle snímků sníží z původních „10" na počet zbývajících snímků; po vypotřebování celého filmu se zde zobrazí „0".

Po úplném vysunutí filmu (fotoaparát přestane vydávat zvuk) uchopte film za okraj a vytáhněte jej.

Po pořízení snímku vypněte fotoaparát stisknutím tubusu objektivu.

Vyjmutí filmu INSTAX mini Film Pack

Zobrazí-li se na počitadle snímků „0", vyjměte kazetu s filmem podle níže uvedeného postupu a podle návodu ke kazetě s filmem INSTAX mini.

Stisknutím zámku zadního krytu tento kryt otevřete.

Uchopte kazetu za obdélníkové otvory a vytáhněte ji ven.

Používání objektivu pro fotografování zblízka

Objektiv umožňuje fotografovat předměty zblízka a také autoportréty s použitím selfie zrcátka.

VAROVÁNÍ

- Nedívejte se skrze objektiv pro fotografování zblízka do slunce ani jiného zdroje silného světla. Hrozí oslepnutí nebo poškození zraku.

Upozornění

- Nenechávejte objektiv pro fotografování zblízka na místech vystavených přímému slunečnímu záření. Pokud by objektiv vytvořil koncentrovaný paprsek namířený na nějaký předmět nebo osobu, hrozí poranění nebo požár.
- Před odejmutím objektivu pro fotografování zblízka fotoaparát vypněte.
- **Při nasazování/odepínání objektivu pro fotografování zblízka jím nikdy neotáčejte; mohli byste ulomit jazýčky na jeho zadní straně.**

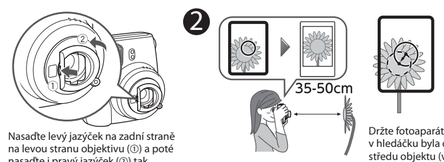

Nasaďte levý jazýček na zadní straně na levou stranu objektivu (①) a poté nasaďte i pravý jazýček (②) tak, aby zacvakl.

Držte fotoaparát tak, aby značka „O" v hledáčku byla doprava nahoru od středu objektu (viz obrázek výše), a pořiďte snímek.

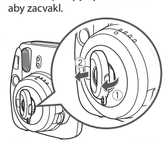

Zdvihněte pravou stranu objektivu pro fotografování zblízka, přidržujte jej při tom za levou stranu (①) a odpojte jej (②).

Fotografování autoportrétů

Držte fotoaparát pevně ve vzdálenosti 35 až 50 cm od kraje objektivu.

V selfie zrcátku zkontrolujte kompozici a vyfotografujte snímek.

[DŮLEŽITÉ] Fotografování světlých snímků (Hi-Key)

Fotoaparát automaticky určí jas vhodný pro pořízení daného snímku a upozorní vás rozsvícením příslušné kontrolky. Chcete-li pořídit světlý snímek (Hi-Key), nastavte volič nastavení jasu do polohy režimu tmavšího, než pro který svítí kontrolka na voliči.

Poloha, ve které svítí kontrolka				
Poloha pro pořízení světlého snímku (Hi-Key)				Hi-key

Upozornění

Nepoužívejte funkci Hi-key v exteriéru; snímky by byly mnohem světlejší (jasnější), než si přejete.

SPECIFIKACE

Film	Film FUJIFILM INSTAX mini
Velikost snímku	62 mm × 46 mm
Objektiv	2 části, 2 opt. prvky, f = 60 mm, 1:12,7
Hledáček	Fyzický hledáček 0,37x s bodem pro cílení
Vzdálenost fotografování	0,6 m a více
Doba expozice	1/60 s
Ovládání expozice	Ruční ovládání (LED kontrolka v expozimetru)
Vysouvání filmu	Automatické
Doba vyvolání filmu	Asi 90 sekund (závisí na teplotě okolního prostředí)
Blesk	Konstantně zářící blesk (automatické nastavení) Doba opakování: 0,2 až 6 s (s novými bateriemi) Účinný dosah blesku: 0,6 až 2,7 m
Napájení	Dvě alkalické baterie AA 1,5 V Kapacita 100 snímků (asi 10 filmů INSTAX mini 10-pack s novými bateriemi AA)
Čas automatického vypnutí	5 min.
Další	Počitadlo snímků (počet nevyfotografovaných snímků), okno pro potvrzení kazety s filmem
Rozměry	116 mm × 118.3 mm × 68.2 mm
Hmotnost	307 g (bez baterií, popruhu a kazety s filmem)

* Specifikace se mohou bez předchozího upozornění měnit.

ŘEŠENÍ PROBLÉMŮ

Během provozu

Problémy	Možné příčiny	Řešení
Spoušť se neaktivuje.	① Baterie je téměř vybitá. ② Baterie nejsou správně vloženy do přístroje. ③ Fotoaparát není zapnutý. ④ Fotoaparát byl cca 5 minut zapnutý, aniž byste provedli jakoukoli operaci.	① Vyměňte baterie za nové. ② Vložte baterie správně. ③ Vypínačem zapněte fotoaparát. ④ Stiskněte vypínač, aniž byste zasunuli objektiv, nebo stiskněte spoušť; tím přístroj znovu zapnete.
Kontrolka na hledáčku bliká a spoušť se neaktivuje.	● Blesk se nabíjí.	● Počkejte, dokud se kontrolka na voliči nastavení jasu nerozsvítí trvale.
Kazetu s filmem lze do fotoaparátu vložit jen s obtížemi nebo vůbec.	① Kazeta s filmem není určena pro váš fotoaparát. ② Zakládáte kazetu s filmem nesprávně.	① Používejte výhradně film FUJIFILM INSTAX mini. (Jiné typy použít nelze.) ② Zarovnejte žlutou rysku na kazetě s filmem se žlutou značkou ve fotoaparátu. Postupujte podle návodu pro kazetu s filmem INSTAX mini.
Blikají všechny kontrolky na voliči nastavení jasu zároveň.	① Baterie je téměř vybitá a nabíjení blesku trvá dlouho. ② Došlo k vážnějšímu problému s fotoaparátem.	● Vyměňte baterie za nové a nechte přístroj zapnutý (s vysunutým objektivem). DŮLEŽITÉ: Vyměňujte baterie se zapnutým přístrojem. Jestliže baterie vyměníte s vypnutým fotoaparátem (se zasunutým objektivem), budou kontrolky na voliči nastavení jasu po zapnutí blikat i s novými bateriemi. * Je-li problém způsoben příčinou č. ①, pak kontrolky na voliči nastavení jasu po výměně baterií zhasnou. Jde-li o příčinu č. ②, budou kontrolky na voliči nastavení jasu blikat i po výměně baterií. Jde-li to tento případ, vypněte přístroj, ihned z něj vyjměte baterie a obraťte se na autorizované servisní centrum společnosti FUJIFILM.
Červená kontrolka na hledáčku svítí.	● Baterie jsou téměř vybité.	● Vyměňte baterie za nové.

Vytištěné snímky

Problémy	Možné příčiny	Řešení
Výsledný výtisk je přeexponovaný. (příliš bílý)	① Nevhodný způsob měření jasu objektu. ② Nesprávné nastavení voliče nastavení jasu. ③ Příliš nízká teplota prostředí (méně než +5 °C). ④ Pozadí snímku je příliš tmavé vůči objektu. ⑤ Světelné čidlo nebo okénko čidla blesku je zakryté.	① Namiřte objektiv na střed objektu a změřte jas objektu. ② Mířte objektivem na objekt a otočením voliče nastavení jasu nastavte hodnotu jasu, pro kterou svítí kontrolka. ③ Před fotografováním položte fotoaparát na teplé místo a zahřejte jej na pokojovou teplotu. ④ Otočte volič nastavení jasu o jeden krok v příslušném směru . ⑤ Při fotografování dávejte pozor, abyste nezakrývali dvě malá okénka vedle blesku.
Výsledný výtisk je podexponovaný. (tmavý)	① Nevhodný způsob měření jasu objektu. ② Nesprávné nastavení voliče nastavení jasu. ③ Příliš vysoká teplota prostředí (více než +40°C). ④ Snímek byl pořízen přímo proti světlu. ⑤ Světlo blesku bylo zakryté. ⑥ Pozadí snímku je příliš jasné vůči objektu. ⑦ Blesk nedosvítil na objekt. ⑧ Blesk bylo odraženo od zrcadla nebo okenního skla. ⑨ Spoušť nemohla správně fungovat, protože jste drželi tubus objektivu.	① Namiřte objektiv na střed objektu a změřte jas objektu. ② Mířte objektivem na objekt a otočením voliče nastavení jasu nastavte hodnotu jasu, pro kterou svítí kontrolka na voliči. ③ Před fotografováním položte fotoaparát na chladné místo. Po vysunutí z fotoaparátu nepokládejte snímek na místo nebo předmět o příliš vysoké teplotě. ④ Vyfotografujte snímek se světlem za zády nebo otočte volič nastavení jasu o jednu pozici v příslušném směru . ⑤ Při držení fotoaparátu dávejte pozor, abyste prstem nebo popruhem nezakrývali světlo blesku. ⑥ Otočte volič nastavení jasu o jeden krok v příslušném směru . ⑦ Fotografujte ze vzdálenosti 0,6 až 2,7 m od objektu. ⑧ Nefotografujte v blízkosti zrcadla nebo okenního skla. ⑨ Při fotografování nedržte rukou tubus objektivu.
Snímek je rozostřený.	① Při fotografování držte fotoaparát ve vzdálenosti od objektu. ② Znečištěný objektiv. ③ Fotoaparát se při fotografování chvěl.	① Při fotografování udržujte vzdálenost alespoň 0,6 m od objektu. ② Očistěte objektiv. ③ Držte fotoaparát pevně a spoušť tiskněte jemně.
Snímek je rozmazaný.	① Při vyvolávání snímku nebo vysouvání snímku došlo k dotyku, tlaku nebo jinému problému. ② Snímek nebylo možné hladce vysunout.	① Netlačte na snímek ani jej nepřehýbejte. ② Nezakrývejte výstupní štěrbinu prstem.
Objekt v hledáčku je oproti výslednému výtisku posunutý.	● Příliš krátká vzdálenost od objektu.	● Při fotografování udržujte vzdálenost alespoň 0,6 m od objektu.

Informace o sledovatelnosti v Evropě

Výrobce: FUJIFILM Corporation
Adresa, město: 7-3, Akasaka 9-Chome, Minato-ku, Tokyo
Země: JAPONSKO
Autorizované zastoupení v Evropě:
FUJIFILM EUROPE GMBH
Adresa, město: Dusseldorf Heesenstrasse 31, 40549
Země: Německo

Informace o společnosti FUJIFILM v USA

FUJIFILM North America Corp.
200 Summit Lake Drive
Valhalla, New York 10595, USA

Informace o společnosti FUJIFILM v Kanadě

FUJIFILM Canada Inc.
600 Suffolk Court, Mississauga, Ontario L5R 4G4

DŮLEŽITÁ POZNÁMKA K BEZPEČNOSTI

Tento produkt by vyvinut s důrazem na bezpečnost a s cílem zajistit bezpečný provoz při správném zacházení a v souladu s Uživatelskou příručkou a návodem. S přístrojem a filmem INSTAX je nutno zacházet správným způsobem podle obrázků a pokynů uvedených v této Uživatelské příručce a podle návodu k filmu INSTAX. Dodržujte pokyny uvedené v této Uživatelské příručce; je to v zájmu vašeho pohodlí a bezpečnosti. Dále doporučujeme uchovávat tuto Uživatelskou příručku na bezpečném a snadno dostupném místě, abyste do ní mohli později nahlédnout.

⚠ VAROVÁNÍ

Tento symbol označuje nebezpečí, které může vést k úrazu nebo smrti. Dodržujte tyto pokyny.

⚠ VAROVÁNÍ

- ⃠ Nikdy se nepokoušejte přístroj rozebírat. Hrozí úraz elektrickým proudem.
- ⚠ V případě pádu nebo poškození přístroje, po kterém jsou vidět jeho vnitřní části, se těchto částí nedotýkejte. Hrozí úraz elektrickým proudem.
- ⚠ Jestliže se fotoaparát nebo baterie nadměrně zahřívají, kouří se z nich, vydávají zápach spáleniny nebo jsou jakkoli jinak poškozeny, vyjměte baterie ihned ven. Použijte rukavice, abyste si nespálili ruce. V opačném případě hrozí popáleniny nebo požár.
- ⃠ Používání blesku v příliš blízkosti očí může dočasně zhoršit zrak. Dávejte proto pozor při fotografování malých dětí.
- ⚠ Jestliže se fotoaparát namočí nebo do něj vniknou např. kovové částečky, vyjměte ihned baterie, aby nedošlo k přehřátí či vznícení uvnitř fotoaparátu.
- ⚠ Nepoužívejte fotoaparát na místech, kde je přítomen hořlavý plyn, nebo v blízkosti otevřeného zdroje benzínu, benzenu, ředidla nebo jiných nestabilních látek, z nichž mohou unikat nebezpečné výpary. Mohlo by dojít k výbuchu nebo požáru.
- ⚠ Uchovávejte fotoaparát mimo dosah malých dětí. Mohlo by dojít k vážnému úrazu. (Například hrozí ovinutí popruhu kolem krku dítěte a udušení.)
- ⚠ Nikdy nerozebírejte baterie. Nevystavujte je působení tepla, nevhazuje je do otevřeného ohně a nepokoušejte se je zkratovat. Mohlo by dojít k jejich explozi nebo roztržení s následkem popálenin nebo požáru.
- ⚠ Používejte pouze baterie určené pro tento přístroj. Při použití baterií nesprávného typu může dojít k explozi. Použité baterie vyhoďte podle pokynů pro likvidaci baterií.
- ⚠ Dbejte na to, aby byly baterie uloženy na bezpečném místě a zcela mimo dosah malých dětí či domácích mazlíčků. Při nesprávném uskladnění baterií hrozí, že malé dítě baterii spolkne. (Jestliže k tomu dojde, kontaktujte okamžitě lékaře nebo nemocnici.)
- ⚠ Nedívejte se skrze objektiv pro fotografování zblízka do slunce ani jiného zdroje silného světla. Hrozí oslepnutí nebo poškození zraku.
- ⚠ Přístroj nikdy nenamáčejte a nezacházejte s ním, máte-li mokré ruce. Hrozí úraz elektrickým proudem.
- ⚠ Nikdy nefotografujte s bleskem osoby jedoucí na kole nebo na koni či řídící auto. Blesk může znervóznit řidiče nebo vyplašit zvíře a hrozí nehoda.
- ⚠ Dávejte pozor, aby byly baterie vloženy do přístroje správně, tj. podle značek ⊕ a ⊖. Poškozená baterie nebo únik elektrolytu může způsobit požár nebo úraz nebo znečistit životní prostředí.
- ⚠ Nedotýkejte se pohyblivých částí uvnitř fotoaparátu. Hrozí poranění.
- ⚠ Při práci s fotoaparátem musí být nasazena krytka baterie; v opačném případě hrozí úraz.
- ⚠ Nenechávejte objektiv pro fotografování zblízka na místech vystavených přímému slunečnímu záření. Pokud by objektiv vytvořil koncentrovaný paprsek namířený na nějaký předmět nebo osobu, hrozí poranění nebo požár.
- ⚠ Nedělejte kolem fotoaparátu prudké pohyby. Hrozí úraz.

CE — Značka „CE" znamená, že tento přístroj splňuje požadavky EU (Evropské unie) z hlediska bezpečnosti a ochrany veřejného zdraví, životního prostředí a spotřebitele. („CE" je zkratka výrazu Conformité Européenne.) Tento produkt splňuje požadavky směrnice 89/336/EHS.

Pro zákazníky v Turecku:

EEE splňuje směrnici.

Pro zákazníky v USA: Prohlášení FCC

Zařízení splňuje ustanovení odstavce 15 normy FCC. Za provozu musí splňovat následující dvě podmínky: (1) Toto zařízení nesmí generovat škodlivé rušení a (2) toto zařízení musí odolávat jakémukoli rušení včetně takového rušení, které může způsobit nesprávnou funkci.

UPOZORNĚNÍ

Toto zařízení bylo testováno a podle výsledků testů splňuje limitní hodnoty pro digitální zařízení třídy B podle odstavce 15 norem FCC. Tyto limitní hodnoty zajišťují přiměřenou ochranu proti škodlivému rušení při instalaci v obytných prostorách. Toto zařízení generuje, využívá a může vyzařovat energii na rádiových frekvencích a v případě nesprávné instalace a používání může vyvolávat škodlivé rušení rádiové komunikace. Nelze ale zaručit, že v konkrétní instalaci k rušení nedojde. Jestliže zařízení vyvolává škodlivé rušení rádiového nebo televizního signálu, což lze zjistit jeho vypnutím a zapnutím, může se uživatel pokusit rušení eliminovat některým z následujících opatření:

- Změnit orientaci nebo přemístit přijímací anténu.
- Zvětšit vzdálenost mezi zařízením a přijímačem.
- Zapojit zařízení do zásuvky na jiném okruhu, než do kterého je zapojen přijímač.
- Obraťte se pro pomoc na prodejce nebo technika pro rádiový/televizní příjem.

Jakékoli změny či úpravy provedené bez výslovného svolení subjektu odpovědného za dodržení norem mohou zrušit oprávnění uživatele pracovat s tímto zařízením.

Pro zákazníky v Kanadě:

UPOZORNĚNÍ: Tento digitální přístroj splňuje kanadskou normu ICES-003.

Likvidace elektrických a elektronických zařízení v domácnostech
Likvidace použitých elektrických a elektronických zařízení
(Platí v Evropské unii a dalších evropských zemích se systémem sběru tříděného odpadu.)

Tento symbol na výrobku, v návodu nebo v záručních podmínkách nebo na obalu znamená, že produkt nelze likvidovat jako komunální odpad.
Je nutno odnést jej na příslušné sběrné místo pro recyklaci elektrických a elektronických zařízení.
Zajištěním řádné likvidace tohoto produktu pomůžete zabránit případným nežádoucím vlivům na životní prostředí a veřejné zdraví, k nimž může v případě nesprávného nakládání s odpadem tohoto typu dojít.
Jestliže vaše zařízení obsahuje snadno vyjímatelné baterie nebo akumulátory, zlikvidujte je samostatně podle místních předpisů. Recyklace materiálů pomáhá zachovávat přírodní zdroje. Podrobnější informace o recyklaci produktu získáte u místního úřadu, u společnosti zajišťující svoz komunálního odpadu nebo v prodejně, kde jste produkt zakoupili.
V zemích mimo EU: Chcete-li zlikvidovat tento produkt, obraťte se na místní úřady a zeptejte se na správný způsob likvidace.

BĚŽNÁ PÉČE O FOTOAPARÁT

PÉČE O FOTOAPARÁT

① Fotoaparát je přesný přístroj. Nenamáčejte jej a nepouštějte jej na zem. Nevystavujte jej působení písku.
② Nepoužívejte pásek určený pro mobilní telefon nebo podobné elektronické zařízení. Tyto pásky jsou zpravidla příliš slabé, aby fotoaparát udržely. Pro vyšší bezpečnost používejte pouze popruhy určené pro váš fotoaparát, a to výhradně podle návodu.
③ Jestliže fotoaparát nebudete dlouho používat, vyjměte baterie a uložte přístroj na místě, kde bude chráněn před horkem, prachem a vlhkostí.
④ Očistěte objektiv, hledáček atd. od nečistot a prachu pomocí stlačeného vzduchu; dále vše jemně otřete měkkým hadříkem.
⑤ K čištění nepoužívejte rozpouštědla, např. ředidlo nebo alkohol.
⑥ Udržujte komoru filmu a vnitřek fotoaparátu v čistotě, aby nedošlo k poškození filmu.
⑦ V horkém počasí nenechávejte fotoaparát v zavřeném autě, na pláži ani na vlhkých místech.
⑧ Repelenty (např. naftalen) mají na fotoaparát a filmy nepříznivý vliv. Neukládejte fotoaparát a filmy v komodě s kuličkami proti molům.
⑨ Fotoaparát je řízen počítačem. Narazíte-li na problém, vyjměte baterie a vložte je znovu dovnitř.
⑩ Mějte na paměti, že fotoaparát lze používat v rozsahu teplot +5 až +40 °C.

PÉČE O FILM A VÝTISKY INSTAX mini

Viz návod pro film FUJIFILM INSTAX mini. Dodržujte veškeré pokyny pro bezpečné a správné používání.
① Uchovávejte film na chladném a suchém místě. Nenechávejte film na místě s extrémně vysokou teplotou (např. v zavřeném autě).
② Spotřebujte film co nejdříve po založení kazety s filmem.
③ Jestliže byl film uchováván na místě s extrémně vysokou nebo nízkou teplotou, uveďte jej nejprve na pokojovou teplotu a teprve poté začněte tisknout.
④ Nepoužívejte film po vypršení jeho doby trvanlivosti.
⑤ Nedopusťte ozáření filmu při kontrole zavazadel na letišti nebo jiným silným zdrojem rentgenových paprsků. Na nepoužitém filmu se může objevit zamlžení apod. Doporučujeme vzít fotoaparát a/nebo film do letadla jako příruční zavazadlo. (Další informace obdržíte na letišti.)
⑥ Vyhněte se dopadu silného světla; výtisky uchovávejte na chladném a suchém místě.
⑦ Film INSTAX mini nepropichujte, netrhejte ani nestřihejte. Je-li film poškozen, nepoužívejte jej.

Upozornění k manipulaci s filmem a tištěnými snímky

Podrobnosti viz návod a varování k filmu FUJIFILM INSTAX mini.