

Uživatelská příručka

S22E450F
S22E650D
S23E650D
S23E650K
S24E450F
S24E650PL
S24E650XL
S24E650DW
S24E650MW
S24E650XW
S27E650D
S27E650X

Barva a vzhled se mohou lišit podle výrobku. Specifikace mohou být změněny bez předchozího upozornění za účelem zlepšení výkonu výrobku.

PŘED POUŽITÍM VÝROBKU

8

8

9

10

10

11

11

12

13

15

20

PŘÍPRAVA

21

21

23

23

25

27

29

31

32

33

34

35

36

37

Copyright

Ikony použité v této příručce

Čištění

Zabezpečení prostoru instalace

Bezpečnostní opatření pro skladování

Bezpečnostní opatření

Znaky

Elektřina a bezpečnost

Instalace

Provoz

Správná pozice při používání výrobku

Kontrola příslušenství

Kontrola příslušenství

Části

Přední tlačítka (S22E450F / S24E450F)

Přední tlačítka (S24E650PL / S24E650XL /
S24E650XW / S27E650X)

Přední tlačítka (S22E650D / S23E650D /
S24E650DW / S27E650D)

Přední tlačítka (S23E650K / S24E650MW)

Opačná strana (S23E650K)

Opačná strana (S24E650MW)

Opačná strana (S22E450F / S24E450F)

Opačná strana (S22E650D / S23E650D /
S24E650DW / S27E650D)

Opačná strana (S24E650XL / S24E650XW /
S27E650X)

Opačná strana (S24E650PL)

Pohled z pravé strany

	38	Instalace
	38	Přípevnění stojanu
	39	Nastavení sklonu a výšky výrobku
	40	Otáčení monitoru
	41	Instalace soupravy pro montáž na stěnu nebo stolního stojanu
	43	Zámek proti krádeži
PŘIPOJENÍ A POUŽÍVÁNÍ VSTUPNÍCH ZAŘÍZENÍ	44	Před připojením
	44	Kontrolní opatření před připojením
	45	Připojení a používání počítače
	45	Připojení k počítači
	49	Připojení napájení
	53	Instalace ovladače
	54	Nastavení optimálního rozlišení
NASTAVENÍ OBRAZOVKY	55	Brightness
	55	Nastavení možnosti Brightness
	56	Contrast
	56	Konfigurace hodnoty Contrast
	57	Sharpness
	57	Konfigurace hodnoty Sharpness
	58	Eye Saver Mode
	58	Konfigurace režimu Eye Saver Mode
	59	Game Mode
	59	Konfigurace funkce Game Mode
	60	SAMSUNG MAGIC Bright
	60	Konfigurace funkce SAMSUNG MAGIC Bright
	62	SAMSUNG MAGIC Angle (S22E450F / S24E450F)
	62	Konfigurace funkce SAMSUNG MAGIC Angle

64	SAMSUNG MAGIC Upscale
64	Konfigurace funkce SAMSUNG MAGIC Upscale
65	Image Size
65	Změna Image Size
67	HDMI Black Level (S22E450F / S24E450F / S23E650K / S24E650PL)
67	Konfigurace nastavení HDMI Black Level
68	Response Time (Kromě S22E450F / S24E450F)
68	Konfigurace hodnoty Response Time
69	H-Position a V-Position
69	Konfigurace funkce H-Position a V-Position
71	Coarse
71	Nastavení hodnoty Coarse
72	Fine
72	Nastavení hodnoty Fine
KONFIGURACE ODSTÍNU	73 Red
	73 Konfigurace hodnoty Red
	74 Green
	74 Konfigurace hodnoty Green
	75 Blue
	75 Konfigurace hodnoty Blue
	76 Color Tone
	76 Konfigurace nastavení tónu barev Color Tone
	77 Gamma
	77 Konfigurace hodnoty Gamma
ZMĚNA VELIKOSTI A POLOHY OBRAZOVKY	78 Language
	78 Změna Language

NASTAVENÍ A RESETOVÁNÍ

79	Menu H-Position a Menu V-Position
79	Konfigurace funkce Menu H-Position a Menu V-Position
80	Display Time
80	Konfigurace funkce Display Time
81	Transparency
81	Změna Transparency
82	Reset All
82	Inicializace nastavení (Reset All)
83	Smart Eco Saving
83	Konfigurace hodnoty Smart Eco Saving
84	Off Timer Plus
84	Konfigurace funkce Off Timer
86	Konfigurace funkce Eco Timer
88	PC/AV Mode
88	Konfigurace režimu PC/AV Mode
90	Key Repeat Time
90	Konfigurace funkce Key Repeat Time
91	Source Detection
91	Konfigurace funkce Source Detection

NABÍDKA INFORMATION A JINÉ

92	INFORMATION
92	Zobrazení INFORMATION
93	Konfigurace položek Brightness, Contrast a Sharpness na úvodní obrazovce
94	Konfigurace funkce Volume na úvodní obrazovce

INSTALACE SOFTWARE	95	MultiScreen
	95	Instalace softwaru
	96	Odebrání softwaru
PRŮVODCE ODSTRAŇOVÁNÍM POTÍŽÍ	97	Požadavky před kontaktováním zákaznického střediska společnosti Samsung
	97	Ověření funkce výrobku
	97	Kontrola rozlišení a frekvence
	97	Kontrolní kroky
	100	Otázky a odpovědi
SPECIFIKACE	102	Obecné (S22E450F / S22E650D)
	104	Obecné (S23E650D / S23E650K)
	105	Obecné (S24E450F)
	106	Obecné (S24E650PL / S24E650XL)
	107	Obecné (S24E650DW / S24E650MW / S24E650XW)
	108	Obecné (S27E650D / S27E650X)
	109	Funkce PowerSaver
	111	Tabulka Standardní režimy signálu
PŘÍLOHA	114	Odpovědnost za placenou službu (náklady pro zákazníky)
	114	Nejedná se o vadu výrobku.
	114	Pokud dojde k poškození výrobku vinou zákazníka.
	115	jiného důvodu.
	116	Správná likvidace
	116	Správná likvidace výrobku (Elektrický a elektronický odpad)
	116	Extended warranty

REJSTŘÍK

117 Terminologie

Copyright

Změny obsahu této příručky za účelem zlepšení kvality bez upozornění jsou vyhrazeny.

© 2015 Samsung Electronics

Vlastníkem autorských práv k této příručce je společnost Samsung Electronics.

Používání nebo rozmnožování této příručky či jejích částí bez souhlasu společnosti Samsung Electronics je zakázáno.

Microsoft, Windows a Windows NT jsou registrované ochranné známky společnosti Microsoft Corporation.

VESA, DPM a DDC jsou registrované ochranné známky společnosti Video Electronics Standards Association.

- Správní poplatek bude účtován v případě, že
 - (a) je na vaši žádost přivolán technik a na výrobku není odhalena žádná závada. (např. pokud jste si nepřečetli tuto uživatelskou příručku).
 - (b) přinesete výrobek do opravárenského střediska a na výrobku není odhalena žádná závada. (např. pokud jste si nepřečetli tuto uživatelskou příručku).
- Výše takového správního poplatku vám bude oznámena před tím, než bude provedena jakákoli práce nebo dojde k návštěvě technika.

Ikony použité v této příručce



Následující obrázky slouží pouze pro porovnání. Skutečnost se může od obrázků lišit.

Čištění

Při čištění dbejte opatrnosti, panel a vnější části moderních LCD monitorů jsou náchylné k poškrábání.

Při čištění dodržujte následující kroky.

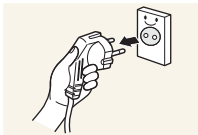

1. Vypněte monitor a počítač.
2. Odpojte napájecí kabel od monitoru.



Držte napájecí kabel za zástrčku a nedotýkejte se jej mokřýma rukama. Jinak může dojít k poranění elektrickým proudem.

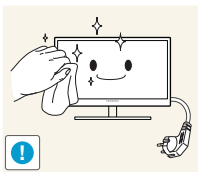

3. Otřete obrazovku monitoru čistým měkkým suchým hadříkem.



- Na monitor nepoužívejte čisticí prostředky, které obsahují povrchově aktivní činidla, alkohol nebo rozpouštědla.



- Nestříkejte vodu a saponát přímo na výrobek.

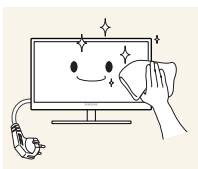

4. Při čištění vnějších částí monitoru namočte jemný suchý hadřík ve vodě a důkladně vyždímejte.

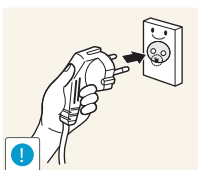

5. Po očištění monitoru k němu připojte napájecí kabel.
6. Zapněte monitor a počítač.

Zabezpečení prostoru instalace

- V okolí výrobku ponechte dostatečné místo pro ventilaci. Nadměrný nárůst vnitřní teploty může způsobit požár nebo poškození výrobku. Při instalaci výrobku dodržujte minimální odstupy uvedené v následující části.



Vzhled se může lišit v závislosti na výrobku.

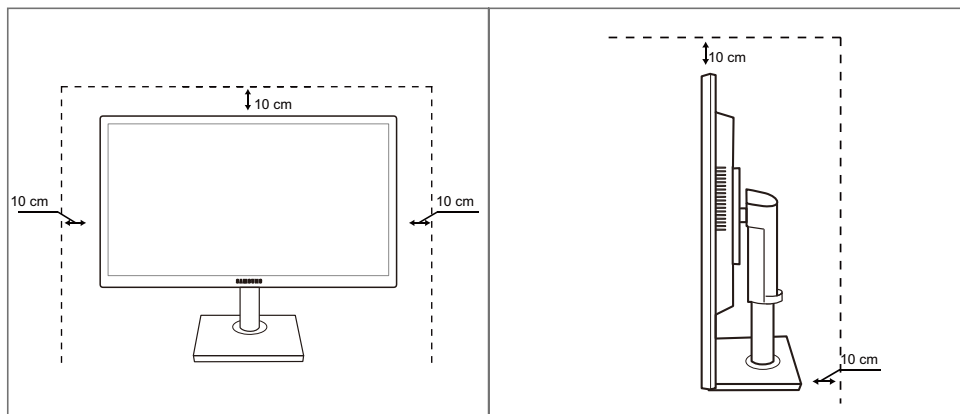

Bezpečnostní opatření pro skladování





Je-li třeba vyčistit vnitřní části monitoru, bezpodmínečně kontaktujte centrum služeb zákazníkům společnosti Samsung. (Údržba je zpoplatněna).





Před použitím výrobku

Bezpečnostní opatření

Upozornění
NEOTVÍREJTE, NEBEZPEČÍ ÚRAZU ELEKTRICKÝM PROUDEM
Varování : ABYSTE ZAMEZILI NEBEZPEČÍ ÚRAZU ELEKTRICKÝM PRODEM, NEODSTRAŇUJTE KRYT (NEBO ZADNÍ STRANU). UVNITŘ SE NENACHÁZEJÍ UŽIVATELSKY OBSLUŽNÉ ČÁSTI VEŠKEROU ÚDRŽBU PŘENECHTE KVALIFIKOVANÝM OSOBÁM.

	Tento znak signalizuje, že je uvnitř vysoké napětí. Jakýkoli kontakt s vnitřními částmi výrobku je nebezpečný.
	Tento znak upozorňuje, že k výrobku byla dodána literatura vztahující se k provozu a údržbě.

Znaky

 Výstraha	Při nedodržení pokynů může dojít k vážným nebo smrtelným úrazům.
 Varování	Při nedodržení pokynů může dojít k poranění osob nebo poškození majetku.
	Činnosti vyznačené symboly jsou zakázány.
	Pokyny vyznačené na symbolech je třeba bezpodmínečně dodržovat.

Před použitím výrobku

Elektrina a bezpečnost



Následující obrázky slouží pouze pro porovnání. Skutečnost se může od obrázků lišit.

Výstraha

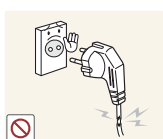

Nepoužívejte poškozený napájecí kabel nebo zástrčku nebo uvolněnou elektrickou zásuvku.

- Mohlo by dojít k úrazu elektrickým proudem nebo požáru.



Nezapojujte do stejné elektrické zásuvky příliš mnoho spotřebičů.

- Jinak může dojít k přehřátí zásuvky a následně k požáru.



Nedotýkejte se napájecího kabelu mokřými rukama.

- Jinak může dojít k poranění elektrickým proudem.

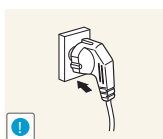

Zasuňte zástrčku zcela do zásuvky tak, aby nebyla uvolněná.

- Nestabilní zapojení může způsobit požár.

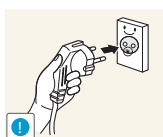

Připojte elektrickou zástrčku do uzemněné elektrické zásuvky (pouze pro izolovaná zařízení typu 1).

- Může dojít k poranění nebo úrazu elektrickým proudem.

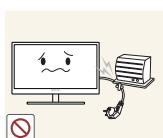

Napájecí kabel neohýbejte ani jej nevytahujte silou. Nepokládejte na napájecí kabel žádné těžké předměty.

- Poškozený napájecí kabel může způsobit úraz elektrickým proudem nebo požár.



Nepokládejte napájecí kabel nebo výrobek do blízkosti zdrojů tepla.

- Mohlo by dojít k úrazu elektrickým proudem nebo požáru.



Suchým hadříkem očistěte nečistoty (prach) kolem vývodů zásuvky a kontaktů zástrčky.

- V opačném případě může dojít k požáru.

Před použitím výrobku

Varování

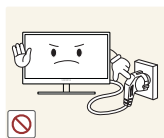

Nevytahujte napájecí kabel ze zásuvky, pokud je monitor v provozu.

- Může dojít k poškození výrobku elektrickým proudem.

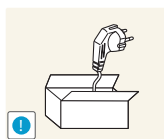

Napájecí kabel nepoužívejte pro jiné výrobky než ty, které jsou schváleny společností Samsung.

- Mohlo by dojít k úrazu elektrickým proudem nebo požáru.

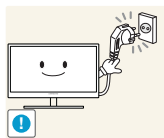

Nechte elektrickou zásuvku, do které je zapojen napájecí kabel, volně přístupnou.

- Dojde-li u monitoru k jakémukoli problému, přerušete zcela napájení monitoru odpojením napájecího kabelu.

Přísun elektrického proudu do výrobku nelze zcela přerušit vypnutím spínače.

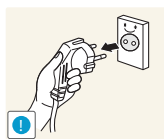

Při odpojování napájecího kabelu z elektrické zásuvky držte zástrčku.

- Mohlo by dojít k úrazu elektrickým proudem nebo požáru.

Instalace

Výstraha



Neumísťujte na monitor svíčky, odpuzovače hmyzu ani cigarety. Monitor neinstalujte do blízkosti zdrojů tepla.

- V opačném případě může dojít k požáru.



Neinstalujte výrobek do úzkých prostor s nedostatečným větráním, například do knihovny nebo skříně.

- V opačném případě může po zvýšení vnitřní teploty dojít k požáru.



Plastový sáček od monitoru nenechávejte na místě, které je v dosahu dětí.

- Děti by se mohly udusit.

Před použitím výrobku



Neinstalujte zařízení na nestabilní nebo vibrující povrch (nestabilní police, šikmý povrch atd.).

- Může dojít k pádu a poškození monitoru a následnému zranění osob.
- Používání monitoru v oblasti se zvýšenou mírou vibrací může způsobit jeho poškození nebo požár.

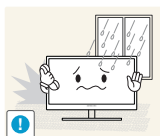

Monitor neinstalujte ve vozidle nebo na místech vystavených prachu, vlhkosti (kapky vody atd.), oleji nebo kouři.

- Mohlo by dojít k úrazu elektrickým proudem nebo požáru.

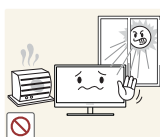

Nevystavujte monitor přímému působení slunečního světla, tepla nebo horkých předmětů (např. topení).

- V opačném případě může dojít ke snížení životnosti monitoru nebo požáru.

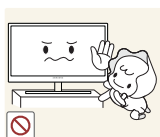

Neinstalujte výrobek v dosahu dětí.

- Může dojít k pádu monitoru a ke zranění dětí.



Jedlý tuk (např. sójový olej) může způsobit poškození nebo deformaci výrobku. Zajistěte, aby nedošlo ke znečištění produktu tukem.

Produkt neinstalujte ani nepoužívejte v kuchyni nebo v blízkosti sporáku.

Varování



Při přenášení monitoru dbejte, aby vám neupadl.

- V opačném případě může dojít k jeho poškození nebo zranění osob.



Nepokládejte výrobek na přední stranu.

- Může dojít k poškození obrazovky.



Při instalaci výrobku na skříňku nebo na polici se ujistěte, že jeho přední spodní hrana nevyčnívá.

- Může dojít k pádu a poškození monitoru a následnému zranění osob.
- Výrobek instalujte pouze na skříňky a police správné velikosti.

Před použitím výrobku

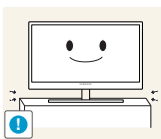

Opatrně monitor položte.

- Může dojít k pádu a poškození monitoru a následnému zranění osob.



Instalace monitoru na neobvyklá místa (místo vystavené velkému množství jemného prachu, chemickým látkám, extrémním teplotám a množství vlhkosti nebo umístění produktu na místo, kde by měl monitor delší dobu nepřetržitě fungovat) může vážně ovlivnit jeho výkon.

- Chcete-li výrobek instalovat na podobné místo, poraďte se nejprve s centrem služeb zákazníkům společnosti Samsung.

Provoz

Výstraha



Monitor funguje pod vysokým napětím. Nepokoušejte se jej sami rozebírat opravovat nebo upravovat.

- Mohlo by dojít k úrazu elektrickým proudem nebo požáru.
- V případě nutnosti opravy kontaktujte centrum služeb zákazníkům společnosti Samsung.



Chcete-li produkt přesunout, nejprve od něj odpojte všechny kabely včetně napájecího.

- V opačném případě může dojít k poškození napájecího kabelu a následně k požáru nebo úrazu elektrickým proudem.



Pokud výrobek vydává nezvyklý zvuk, je cítit spáleninou nebo produkuje kouř, okamžitě vytáhněte napájecí kabel ze zásuvky a kontaktujte centrum služeb zákazníkům společnosti Samsung.

- Mohlo by dojít k úrazu elektrickým proudem nebo požáru.

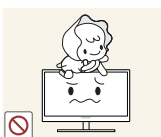

Nedovolte dětem věšet se na výrobek nebo na něj lézt.

- Může dojít k pádu monitoru a následně k poranění či vážnému zranění vašeho dítěte.



Pokud dojde k pádu výrobku nebo k poškození vnějšího povrchu, vypněte výrobek, odpojte napájecí kabel a kontaktujte centrum služeb zákazníkům společnosti Samsung.

- V opačném případě by mohlo dojít k úrazu elektrickým proudem nebo požáru.

Před použitím výrobku

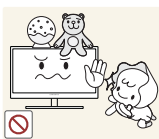

Nepokládejte na monitor žádné těžké předměty, hračky ani sladkosti.

- Pokud by se děti pokusily dosáhnout na tyto hračky nebo sušenky, může na ně monitor nebo těžký předmět spadnout a způsobit jim těžké zranění.

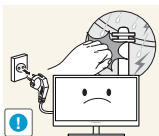

Během bouřky vypněte napájení a odpojte napájecí kabel.

- Mohlo by dojít k úrazu elektrickým proudem nebo požáru.



Chraňte výrobek před padajícími předměty a nárazy.

- Mohlo by dojít k úrazu elektrickým proudem nebo požáru.



Nepřesuňte monitor taháním za napájecí nebo anténní kabel.

- V opačném případě může dojít k poškození napájecího kabelu a monitoru a následně k požáru nebo úrazu elektrickým proudem.

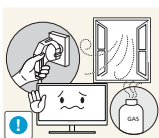

Pokud zjistíte, že uniká plyn, nedotýkejte se výrobku ani elektrické zástrčky. Prostor okamžitě vyvětrejte.

- Jiskry mohou způsobit explozi nebo požár.

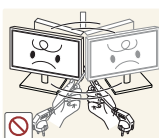

Nezvedejte ani nehýbejte s výrobkem tahem za napájecí ani žádný jiný kabel.

- V opačném případě může dojít k poškození napájecího kabelu a monitoru a následně k požáru nebo úrazu elektrickým proudem.

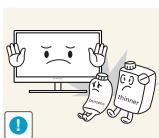

Nepoužívejte ani neuchovávejte v blízkosti výrobku hořlavý sprej nebo vznětlivé látky.

- Mohlo by dojít k explozi nebo požáru.



Ujistěte se, že větrací otvory výrobku nejsou blokovány ubrusem nebo závěsem.

- V opačném případě může po zvýšení vnitřní teploty dojít k požáru.

Před použitím výrobku



Do větracích otvorů nebo konektorů monitoru nevkládejte žádné kovové (například jídelní hůlky, mince nebo sponky atd.) ani hořlavé předměty (papír, zápalky atd.)

- Pokud se do výrobku dostane voda nebo jakákoli cizí látka, vypněte napájení výrobku, vytáhněte napájecí kabel a kontaktujte centrum služeb zákazníkům společnosti Samsung.
- Může dojít k poruše monitoru, úrazu elektrickým proudem nebo k požáru.

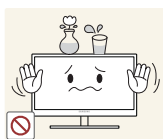

Nepokládejte na výrobek předměty obsahující tekutinu (vázy, nádoby, láhve, atd.) nebo kovové předměty,

- Pokud se do výrobku dostane voda nebo jakákoli cizí látka, vypněte napájení výrobku, vytáhněte napájecí kabel a kontaktujte centrum služeb zákazníkům společnosti Samsung.
- Může dojít k poruše monitoru, úrazu elektrickým proudem nebo k požáru.

Varování



Pokud se na obrazovce bude delší dobu zobrazovat statický obraz, může dojít k vypálení obrazu nebo vzniku vadných bodů.

- Pokud nehodláte monitor po delší dobu používat, aktivujte úsporný režim nebo spořič obrazovky s pohyblivým obrazem.

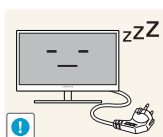

Pokud nebudete výrobek po delší dobu používat (dovolená atd.), vytáhněte napájecí kabel z elektrické zásuvky.

- V opačném případě může dojít k požáru, který je způsoben nahromaděným prachem, přehřátím, elektrickým šokem nebo probíjením elektrického proudu.



Dodržujte doporučené rozlišení a frekvenci výrobku.

- V opačném případě může dojít ke zhoršení zraku.



Napájecí adaptéry stejnosměrného proudu nenechávejte u sebe.

- V opačném případě může dojít k požáru.

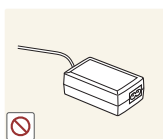

Před použitím stejnosměrného napájecího adaptéru z něj odstraňte plastový sáček.

- V opačném případě může dojít k požáru.

Před použitím výrobku



Zabraňte vniknutí vody nebo výskytu vlhkosti ve stejnosměrném napájecím zařízení.

- Mohlo by dojít k úrazu elektrickým proudem nebo požáru.
- Monitor nesmí být používán venku, kde může být vystaven dešti nebo sněhu.
- Při umývání podlahy dejte pozor, aby stejnosměrný napájecí adaptér nenavlh.



Stejnoseměrný napájecí adaptér nesmí být umístěn v blízkosti zdroje tepla.

- V opačném případě může dojít k požáru.

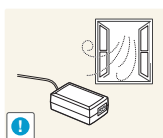

Stejnoseměrný napájecí adaptér musí být umístěn na dobře větraném místě.

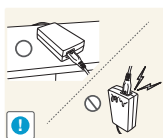

Pokud napájecí adaptér AC/DC umístíte tak, aby visel a kabelový vstup směřoval nahoru, může do adaptéru vniknout voda nebo jiné cizí látky a způsobit jeho selhání.

Ujistěte se, že napájecí adaptér AC/DC leží na rovném stole nebo na podlaze.

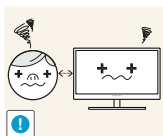

Při sledování obrazovky z příliš malé vzdálenosti po delší dobu může vést ke zhoršení zraku.



Nepřevracujte monitor vzhůru nohama a při manipulaci jej nechte za podstavec.

- Může dojít k pádu a poškození monitoru a následnému zranění osob.



V okolí výrobku nepoužívejte zvlhčovače nebo kamna.

- Mohlo by dojít k úrazu elektrickým proudem nebo požáru.

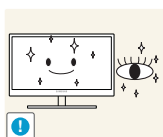

Po každé hodině používání monitoru nechte oči odpočinout po dobu delší než 5 minut.

- Zmírníte tak únavu očí.

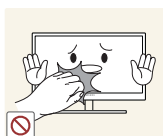

Pokud byl monitor zapnutý delší dobu a zahřeje se, nedotýkejte se jeho obrazovky.

Před použitím výrobku

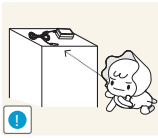

Uchovávejte příslušenství malých rozměrů použité s monitorem na místě mimo dosah dětí.

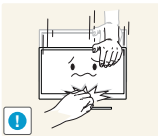

Při nastavování úhlu výrobku nebo výšky podstavce dbejte opatrnosti.

- V opačném případě může dojít k uvíznutí a zranění jejich prstů.
- Nadměrné naklánění monitoru může způsobit jeho pád a následné zranění osob.

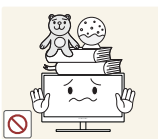

Nepokládejte na výrobek těžké předměty.

- Může dojít k poškození monitoru nebo zranění osob.

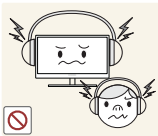

Když používáte sluchátka nebo sluchátka do uší, nenastavujte příliš vysokou úroveň hlasitosti.

- Příliš hlasitý zvuk může poškodit váš sluch.

Správná pozice při používání výrobku



Zde jsou pokyny pro správné držení těla při používání monitoru:

- Snažte se držet rovná záda.
- Vzdálenost očí od obrazovky by měla být 45 až 50 cm a na obrazovku byste se měli dívat směrem mírně dolů.
Mějte obrazovku přímo před sebou.
- Nastavte úhel tak, aby obrazovka neodrážela světlo.
- Mějte lokty v pravém úhlu a udržujte paže v rovině s hřbetem ruky.
- Lokty by měly svírat zhruba pravý úhel.
- Nastavte výšku monitoru tak, aby byla chodidla položena na zemi a kolena udržujte v úhlu 90 stupňů nebo větším. Udržujte paže v pozici pod úrovní srdce.

1.1 Kontrola příslušenství

1.1.1 Kontrola příslušenství



- Pokud chybí některá součást, kontaktujte prodejce, u kterého jste monitor zakoupili.
- Vzhled součástí se může lišit od vzhledu na uvedených obrázcích.

Součásti

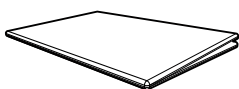

Příručka pro rychlou instalaci



Záruční list
(V některých zemích není
k dispozici)

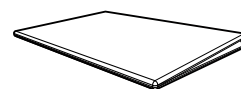

Bezpečnostní pokyny a
standards
(volitelný)

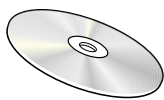

Uživatelská příručka
(volitelný)



Napájecí kabel

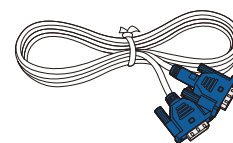

Kabel D-SUB
(volitelný)

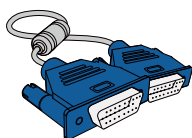

Kabel D-SUB
(volitelný)

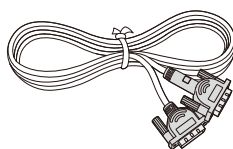

Kabel DVI
(volitelný)

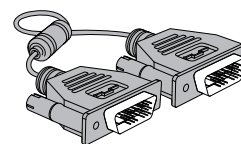

Kabel DVI
(volitelný)

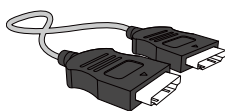

Kabel HDMI
(volitelný)

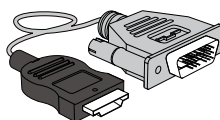

Kabel HDMI-DVI
(volitelný)



Kabel DP
(volitelný)

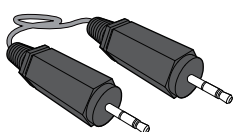

Stereo kabel
(volitelný)

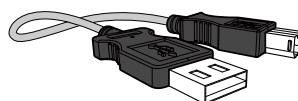

Kabel USB
(volitelný)



Podstavec stojanu
(volitelný)



Podstavec stojanu

(Platí pouze pro modely se
stojanem, které mají konektory
USB.)

(volitelný)

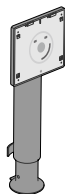

Konektor stojanu

(volitelný)



Dodávané součásti se mohou lišit podle oblasti.





1.2 Části

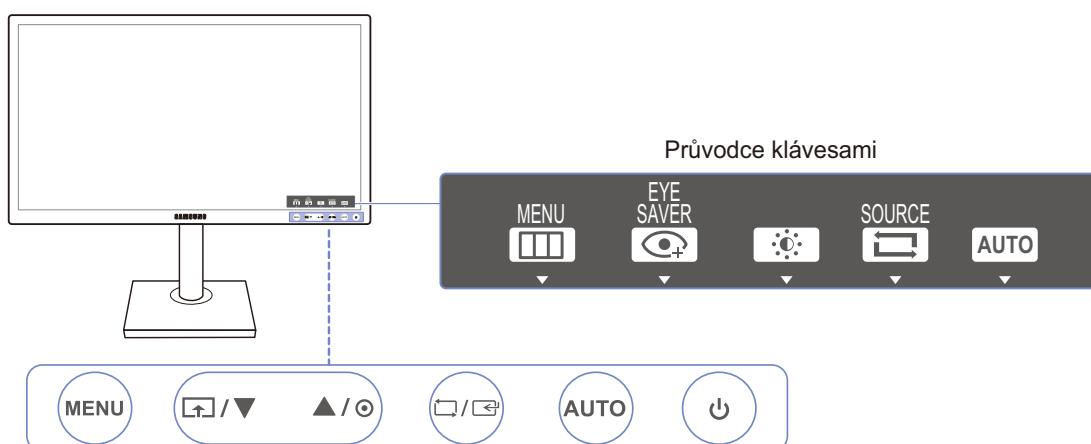

1.2.1 Přední tlačítka (S22E450F / S24E450F)



Barva a tvar vlastních součástí se může lišit od vzhledu na obrázku. Změna technických parametrů za účelem vylepšení je vyhrazena bez předchozího upozornění.



Ikony	Popis
<p style="text-align: center;">MENU</p>	<ul style="list-style-type: none"> • Umožňuje otevření nebo zavření nabídky OSD nebo návrat na poslední nabídku. • Uzamčení ovládání nabídky na obrazovce: Umožňuje zachovat aktuální nastavení nebo zablokovat ovládání nabídky OSD a znemožnit tak nechtěné změny nastavení. Aktivace: Ovládání nabídky na obrazovce OSD uzamknete stisknutím tlačítka [MENU] na 10 sekund. Deaktivace: Uzamčené ovládání nabídky na obrazovce OSD odemknete stisknutím tlačítka [MENU] na 10 sekund. <p> Je-li ovládání nabídky na obrazovce uzamčené,</p> <ul style="list-style-type: none"> • lze nastavit hodnoty Brightness a Contrast. K dispozici je funkce Eye Saver Mode. Lze zobrazit nabídku INFORMATION. • Funkci Eye Saver Mode lze použít stisknutím tlačítka []. (Funkce Eye Saver Mode je k dispozici, když je ovládání nabídky OSD uzamčeno.)
<p style="text-align: center;"></p>	<p>Stisknutím [] aktivujte nebo deaktivujte režim Eye Saver Mode.</p> <p>Je-li k dispozici funkce Eye Saver Mode, nejsou k dispozici následující položky.</p> <ul style="list-style-type: none"> • PICTURE → Brightness, Game Mode, SAMSUNG MAGICBright, SAMSUNG MAGICAngle • COLOR • SETUP&RESET → Smart Eco Saving





Ikony	Popis
▲/▼	Umožňuje přesun do horní či dolní nabídky nebo nastavení hodnoty pro určitou možnost nabídky OSD.
☉	Pomocí tohoto tlačítka ovládejte jas, kontrast a ostrost obrazovky.
□/☞	<p>Potvrzení výběru v nabídce</p> <p>V případě, že není zobrazena nabídka OSD, stisknutím tlačítka [□/☞] dojde ke změně vstupního zdroje (Analog/DVI/HDMI). Pokud zapnete monitor nebo změňte vstupní zdroj stisknutím tlačítka [□/☞], zobrazí se v levém horním rohu obrazovky zpráva se změněným vstupním zdrojem.</p> <p> Tato funkce není dostupná pro výrobky, které mají pouze analogové rozhraní.</p>
AUTO	<p>Stisknutím tlačítka [AUTO] se nastavení obrazovky upraví automaticky.</p> <p> <ul style="list-style-type: none"> • Změna rozlišení v nabídce Vlastnosti zobrazení aktivuje funkci Auto Adjustment. • Tato funkce je dostupná pouze v režimu Analog. </p>
⏻	Slouží k zapnutí nebo vypnutí obrazovky.
Průvodce klávesami	<p>Po stisknutí ovládacího tlačítka na výrobku se před otevřením nabídky na obrazovce zobrazí průvodce klávesami. (Průvodce uvádí funkce tlačítek.)</p> <p>Chcete-li získat přístup k nabídce na obrazovce při zobrazení průvodce, stiskněte znovu odpovídající tlačítko.</p> <p>Průvodce klávesami se může lišit v závislosti na funkci nebo modelu výrobku. Viz konkrétní výrobek.</p>



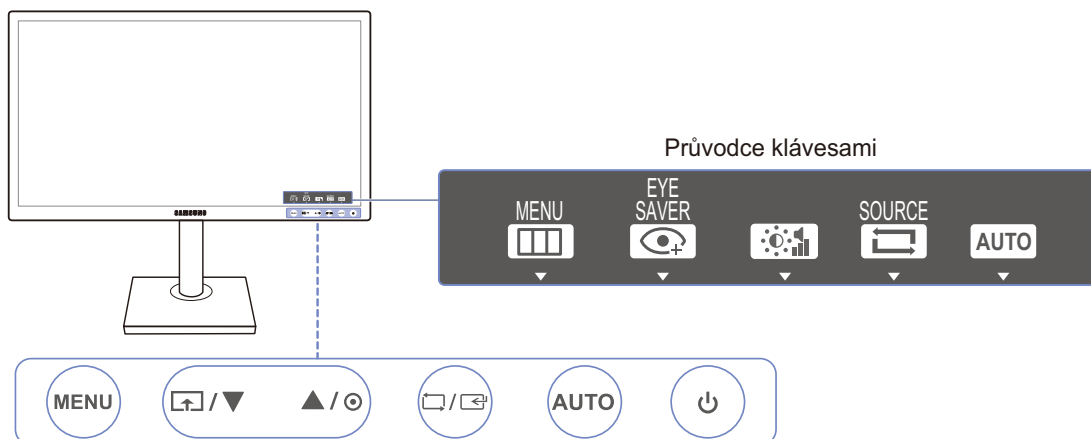

1.2.2 Přední tlačítka (S24E650PL / S24E650XL / S24E650XW / S27E650X)



Barva a tvar vlastních součástí se může lišit od vzhledu na obrázku. Změna technických parametrů za účelem vylepšení je vyhrazena bez předchozího upozornění.



Ikony	Popis
MENU	<ul style="list-style-type: none"> Umožňuje otevření nebo zavření nabídky OSD nebo návrat na poslední nabídku. Uzamčení ovládání nabídky na obrazovce: Umožňuje zachovat aktuální nastavení nebo zablokovat ovládání nabídky OSD a znemožnit tak nechtěné změny nastavení. Aktivace: Ovládání nabídky na obrazovce OSD uzamknete stisknutím tlačítka [MENU] na 10 sekund. Deaktivace: Uzamčené ovládání nabídky na obrazovce OSD odemknete stisknutím tlačítka [MENU] na 10 sekund. <p> Je-li ovládání nabídky na obrazovce uzamčené,</p> <ul style="list-style-type: none"> Lze nastavit hodnoty Brightness a Contrast. K dispozici je funkce Eye Saver Mode. Lze zobrazit nabídku INFORMATION. Funkci Eye Saver Mode lze použít stisknutím tlačítka []. (Funkce Eye Saver Mode je k dispozici, když je ovládání nabídky OSD uzamčeno.)
	<p>Stisknutím [] aktivujte nebo deaktivujte režim Eye Saver Mode.</p> <p>Je-li k dispozici funkce Eye Saver Mode, nejsou k dispozici následující položky.</p> <ul style="list-style-type: none"> PICTURE → Brightness, Game Mode, SAMSUNG Bright COLOR SETUP&RESET → Smart Eco Saving
▲/▼	<p>Umožňuje přesun do horní či dolní nabídky nebo nastavení hodnoty pro určitou možnost nabídky OSD.</p>





Ikony	Popis
	Pomocí tohoto tlačítka ovládejte hlasitost nebo jas a kontrast obrazovky.
	<p>Potvrzení výběru v nabídce</p> <p>Stisknutím tlačítka [] v případě, že je zobrazena nabídka OSD, dojde ke změně vstupního zdroje (S24E650XL/S24E650XW/S27E650X: Analog/DVI/DisplayPort, S24E650PL: Analog/HDMI/DisplayPort).</p> <p>Pokud zapnete monitor nebo změníte vstupní zdroj stisknutím tlačítka [], zobrazí se v levém horním rohu obrazovky zpráva se změněným vstupním zdrojem.</p> <p> Tato funkce není dostupná pro výrobky, které mají pouze analogové rozhraní.</p>
AUTO	<p>Stisknutím tlačítka [AUTO] se nastavení obrazovky upraví automaticky.</p> <p> <ul style="list-style-type: none"> • Změna rozlišení v nabídce Vlastnosti zobrazení aktivuje funkci Auto Adjustment. • Tato funkce je dostupná pouze v režimu Analog. </p>
	Slouží k zapnutí nebo vypnutí obrazovky.
Průvodce klávesami	<p>Po stisknutí ovládacího tlačítka na výrobku se před otevřením nabídky na obrazovce zobrazí průvodce klávesami. (Průvodce uvádí funkce tlačítek.)</p> <p>Chcete-li získat přístup k nabídce na obrazovce při zobrazení průvodce, stiskněte znovu odpovídající tlačítko.</p> <p>Průvodce klávesami se může lišit v závislosti na funkci nebo modelu výrobku. Viz konkrétní výrobek.</p>



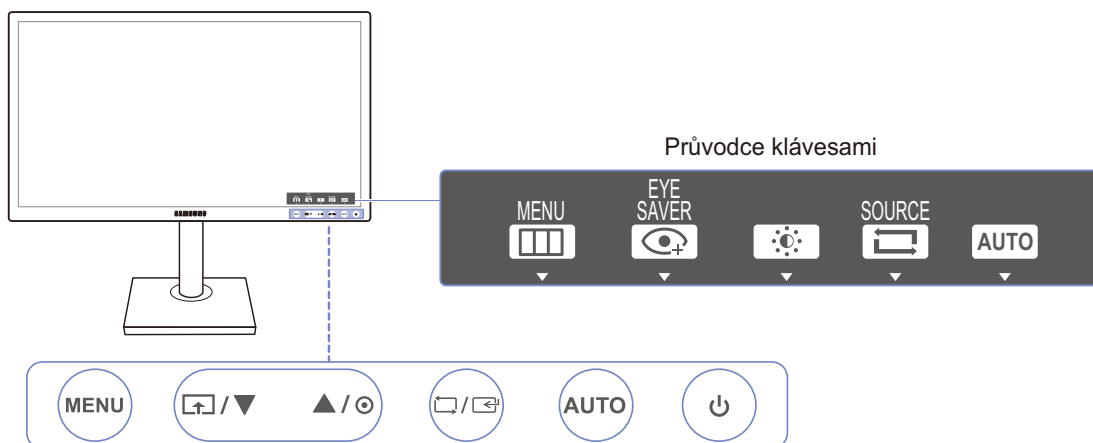

1.2.3 Přední tlačítka (S22E650D / S23E650D / S24E650DW / S27E650D)



Barva a tvar vlastních součástí se může lišit od vzhledu na obrázku. Změna technických parametrů za účelem vylepšení je vyhrazena bez předchozího upozornění.



Ikony	Popis
MENU	<ul style="list-style-type: none"> Umožňuje otevření nebo zavření nabídky OSD nebo návrat na poslední nabídku. Uzamčení ovládání nabídky na obrazovce: Umožňuje zachovat aktuální nastavení nebo zablokovat ovládání nabídky OSD a znemožnit tak nechtěné změny nastavení. Aktivace: Ovládání nabídky na obrazovce OSD uzamknete stisknutím tlačítka [MENU] na 10 sekund. Deaktivace: Uzamčené ovládání nabídky na obrazovce OSD odemknete stisknutím tlačítka [MENU] na 10 sekund. <p> Je-li ovládání nabídky na obrazovce uzamčené,</p> <ul style="list-style-type: none"> Lze nastavit hodnoty Brightness a Contrast. K dispozici je funkce Eye Saver Mode. Lze zobrazit nabídku INFORMATION. Funkci Eye Saver Mode lze použít stisknutím tlačítka []. (Funkce Eye Saver Mode je k dispozici, když je ovládání nabídky OSD uzamčeno.)
	<p>Stisknutím [] aktivujete nebo deaktivujete režim Eye Saver Mode.</p> <p>Je-li k dispozici funkce Eye Saver Mode, nejsou k dispozici následující položky.</p> <ul style="list-style-type: none"> PICTURE → Brightness, Game Mode, SAMSUNG MAGICBright COLOR SETUP&RESET → Smart Eco Saving
▲/▼	<p>Umožňuje přesun do horní či dolní nabídky nebo nastavení hodnoty pro určitou možnost nabídky OSD.</p>





Ikony	Popis
	Pomocí tohoto tlačítka ovládejte jas, kontrast a ostrost obrazovky.
	<p>Potvrzení výběru v nabídce</p> <p>V případě, že není zobrazena nabídka OSD, stisknutím tlačítka [] dojde ke změně vstupního zdroje (Analog/DVI/DisplayPort). Pokud zapnete monitor nebo změníte vstupní zdroj stisknutím tlačítka [], zobrazí se v levém horním rohu obrazovky zpráva se změněným vstupním zdrojem.</p> <p> Tato funkce není dostupná pro výrobky, které mají pouze analogové rozhraní.</p>
AUTO	<p>Stisknutím tlačítka [AUTO] se nastavení obrazovky upraví automaticky.</p> <p> <ul style="list-style-type: none"> • Změna rozlišení v nabídce Vlastnosti zobrazení aktivuje funkci Auto Adjustment. • Tato funkce je dostupná pouze v režimu Analog. </p>
	Slouží k zapnutí nebo vypnutí obrazovky.
Průvodce klávesami	<p>Po stisknutí ovládacího tlačítka na výrobku se před otevřením nabídky na obrazovce zobrazí průvodce klávesami. (Průvodce uvádí funkce tlačítek.)</p> <p>Chcete-li získat přístup k nabídce na obrazovce při zobrazení průvodce, stiskněte znovu odpovídající tlačítko.</p> <p>Průvodce klávesami se může lišit v závislosti na funkci nebo modelu výrobku. Viz konkrétní výrobek.</p>



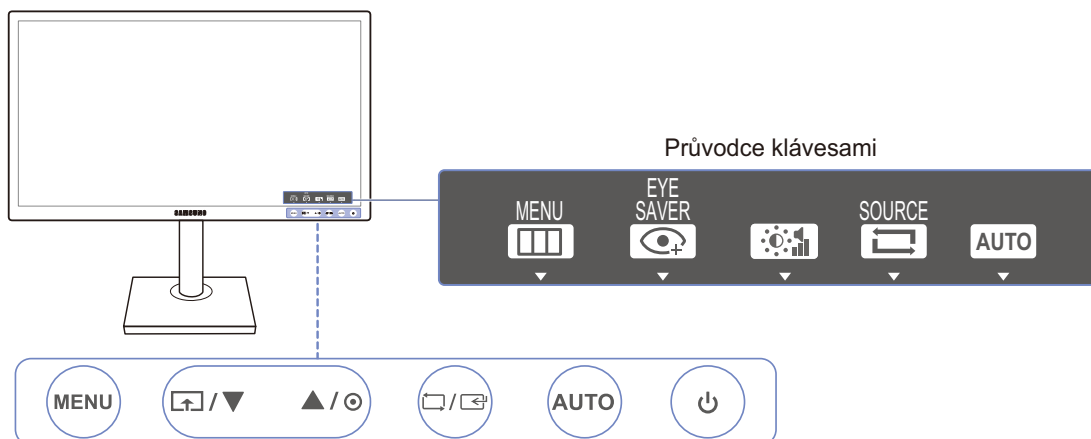





1.2.4 Přední tlačítka (S23E650K / S24E650MW)



Barva a tvar vlastních součástí se může lišit od vzhledu na obrázku. Změna technických parametrů za účelem vylepšení je vyhrazena bez předchozího upozornění.



Ikony	Popis
MENU	<ul style="list-style-type: none"> Umožňuje otevření nebo zavření nabídky OSD nebo návrat na poslední nabídku. Uzamčení ovládání nabídky na obrazovce: Umožňuje zachovat aktuální nastavení nebo zablokovat ovládání nabídky OSD a znemožnit tak nechtěné změny nastavení. Aktivace: Ovládání nabídky na obrazovce OSD uzamknete stisknutím tlačítka [MENU] na 10 sekund. Deaktivace: Uzamčené ovládání nabídky na obrazovce OSD odemknete stisknutím tlačítka [MENU] na 10 sekund. <p> Je-li ovládání nabídky na obrazovce uzamčené,</p> <ul style="list-style-type: none"> Lze nastavit hodnoty Brightness a Contrast. K dispozici je funkce Eye Saver Mode. Lze zobrazit nabídku INFORMATION. Funkci Eye Saver Mode lze použít stisknutím tlačítka []. (Funkce Eye Saver Mode je k dispozici, když je ovládání nabídky OSD uzamčeno.)
	<p>Stisknutím [] aktivujte nebo deaktivujte režim Eye Saver Mode.</p> <p>Je-li k dispozici funkce Eye Saver Mode, nejsou k dispozici následující položky.</p> <ul style="list-style-type: none"> PICTURE → Brightness, Game Mode, SAMUNG BRIGHT, SAMUNG MAGIC BRIGHT, SAMUNG MAGIC ANGLE COLOR SETUP&RESET → Smart Eco Saving
▲/▼	<p>Umožňuje přesun do horní či dolní nabídky nebo nastavení hodnoty pro určitou možnost nabídky OSD.</p>

Ikony	Popis
	Pomocí tohoto tlačítka ovládejte hlasitost nebo jas a kontrast obrazovky.
	<p>Potvrzení výběru v nabídce</p> <p>Stisknutím tlačítka [/] v případě, že je zobrazena nabídka OSD, dojde ke změně vstupního zdroje (S23E650K: Analog/HDMI, S24E650MW: Analog/DVI). Pokud zapnete monitor nebo změníte vstupní zdroj stisknutím tlačítka [/], zobrazí se v levém horním rohu obrazovky zpráva se změněným vstupním zdrojem.</p> <p> Tato funkce není dostupná pro výrobky, které mají pouze analogové rozhraní.</p>
AUTO	<p>Stisknutím tlačítka [AUTO] se nastavení obrazovky upraví automaticky.</p> <p> <ul style="list-style-type: none"> • Změna rozlišení v nabídce Vlastnosti zobrazení aktivuje funkci Auto Adjustment. • Tato funkce je dostupná pouze v režimu Analog. </p>
	Slouží k zapnutí nebo vypnutí obrazovky.
Průvodce klávesami	<p>Po stisknutí ovládacího tlačítka na výrobku se před otevřením nabídky na obrazovce zobrazí průvodce klávesami. (Průvodce uvádí funkce tlačítek.)</p> <p>Chcete-li získat přístup k nabídce na obrazovce při zobrazení průvodce, stiskněte znovu odpovídající tlačítko.</p> <p>Průvodce klávesami se může lišit v závislosti na funkci nebo modelu výrobku.</p> <p>Viz konkrétní výrobek.</p>

1.2.5 Opačná strana (S23E650K)



Barva a tvar vlastních součástí se může lišit od vzhledu na obrázku. Změna technických parametrů za účelem vylepšení je vyhrazena bez předchozího upozornění.

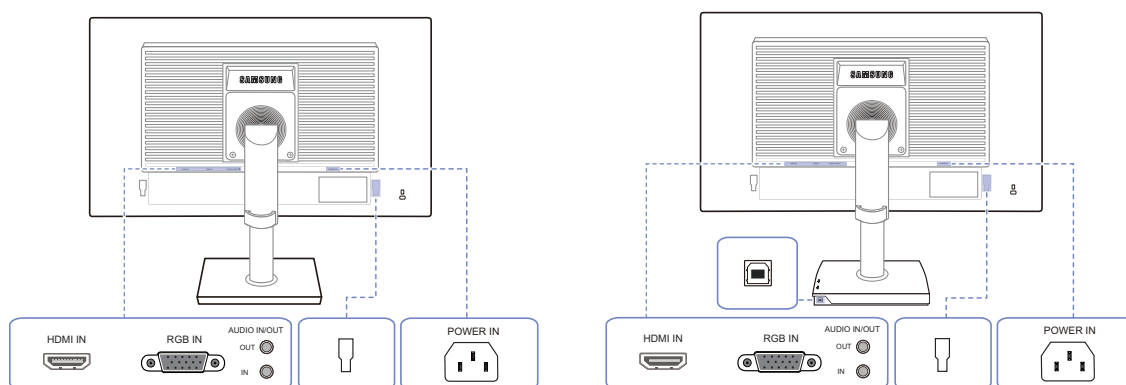







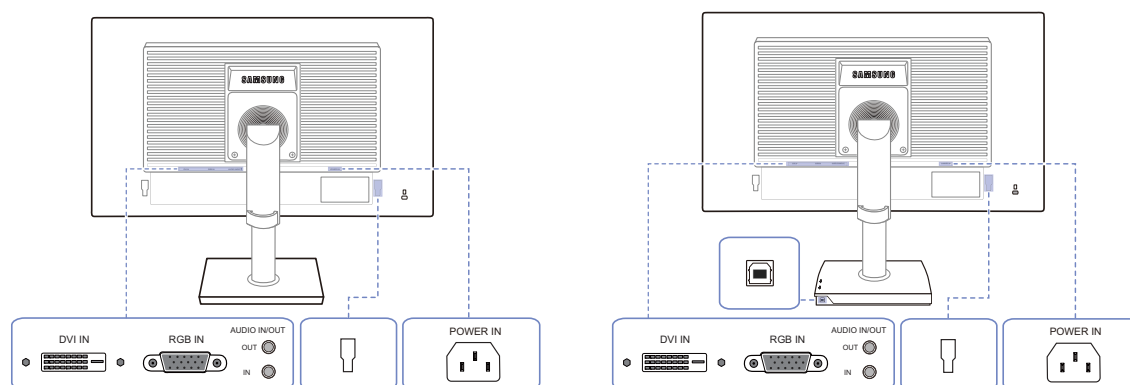

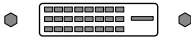

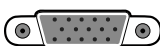
Konektor	Popis
	Umožňuje připojení ke zdrojovému zařízení pomocí kabelu HDMI.
	Připojuje se k počítači prostřednictvím kabelu D-SUB.
OUT IN	Připojuje se do výstupního zvukového zařízení, např. sluchátek. Platí pouze pro modely, které mají reproduktory.
IN	Připojte vstupní zdroj zvuku pomocí zvukového kabelu. Platí pouze pro modely, které mají reproduktory.
	Slouží k připojení k externímu zařízení.
	Pomocí kabelu USB propojte port [] monitoru a port USB počítače. Platí pouze pro modely se stojanem, které mají konektory USB.
	Zapojte napájecí kabel monitoru do portu [POWER IN] na zadní straně výrobku.

1.2.6 Opačná strana (S24E650MW)

 Barva a tvar vlastních součástí se může lišit od vzhledu na obrázku. Změna technických parametrů za účelem vylepšení je vyhrazena bez předchozího upozornění.



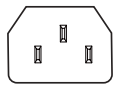





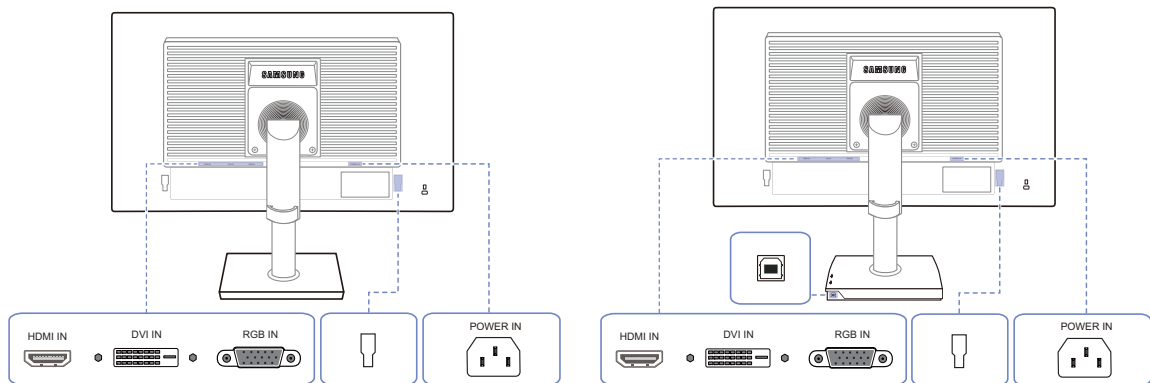

Konektor	Popis
	Slouží k připojení k počítači pomocí kabelu DVI.  Konektor [DVI IN] mají pouze digitální modely, které jsou vyhrazené pro (DVI).
	Připojuje se k počítači prostřednictvím kabelu D-SUB.
	Připojuje se do výstupního zvukového zařízení, např. sluchátek.  Platí pouze pro modely, které mají reproduktory.
	Připojte vstupní zdroj zvuku pomocí zvukového kabelu.  Platí pouze pro modely, které mají reproduktory.
	Slouží k připojení k externímu zařízení.
	Pomocí kabelu USB propojte port [] monitoru a port USB počítače.  Platí pouze pro modely se stojanem, které mají konektory USB.
	Zapojte napájecí kabel monitoru do portu [POWER IN] na zadní straně výrobku.

1.2.7 Opačná strana (S22E450F / S24E450F)

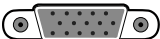

Barva a tvar vlastních součástí se může lišit od vzhledu na obrázku. Změna technických parametrů za účelem vylepšení je vyhrazena bez předchozího upozornění.

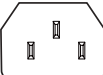

Konektor	Popis
	Umožňuje připojení ke zdrojovému zařízení pomocí kabelu HDMI.
	Slouží k připojení k počítači pomocí kabelu DVI.  Konektor [DVI IN] mají pouze digitální modely, které jsou vyhrazené pro (DVI).
	Připojuje se k počítači prostřednictvím kabelu D-SUB.
	Slouží k připojení k externímu zařízení.
	Pomocí kabelu USB propojte port [] monitoru a port USB počítače.  Platí pouze pro modely se stojanem, které mají konektory USB.
	Zapojte napájecí kabel monitoru do portu [POWER IN] na zadní straně výrobku.

1.2.8 Opačná strana (S22E650D / S23E650D / S24E650DW / S27E650D)



Barva a tvar vlastních součástí se může lišit od vzhledu na obrázku. Změna technických parametrů za účelem vylepšení je vyhrazena bez předchozího upozornění.

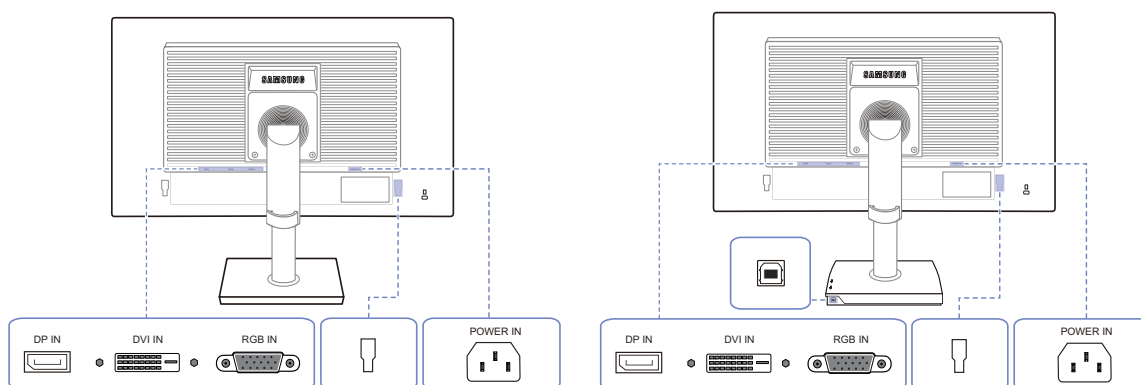

Konektor	Popis
	Slouží k připojení k počítači pomocí kabelu DP.
	Slouží k připojení k počítači pomocí kabelu DVI. Konektor [DVI IN] mají pouze digitální modely, které jsou vyhrazené pro (DVI).
	Připojuje se k počítači prostřednictvím kabelu D-SUB.
	Slouží k připojení k externímu zařízení.
	Pomocí kabelu USB propojte port [] monitoru a port USB počítače. Platí pouze pro modely se stojanem, které mají konektory USB.
	Zapojte napájecí kabel monitoru do portu [POWER IN] na zadní straně výrobku.

1.2.9 Opačná strana (S24E650XL / S24E650XW / S27E650X)



Barva a tvar vlastních součástí se může lišit od vzhledu na obrázku. Změna technických parametrů za účelem vylepšení je vyhrazena bez předchozího upozornění.

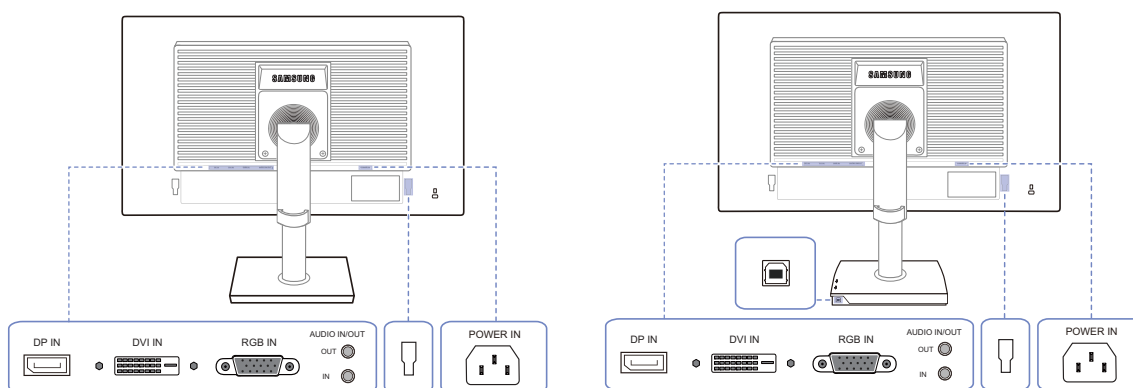

Konektor	Popis
	Slouží k připojení k počítači pomocí kabelu DP.
	Slouží k připojení k počítači pomocí kabelu DVI. Konektor [DVI IN] mají pouze digitální modely, které jsou vyhrazené pro (DVI).
	Připojuje se k počítači prostřednictvím kabelu D-SUB.
	Připojuje se do výstupního zvukového zařízení, např. sluchátek. Platí pouze pro modely, které mají reproduktory.
	Připojte vstupní zdroj zvuku pomocí zvukového kabelu. Platí pouze pro modely, které mají reproduktory.
	Slouží k připojení k externímu zařízení.
	Pomocí kabelu USB propojte port [] monitoru a port USB počítače. Platí pouze pro modely se stojanem, které mají konektory USB.
	Zapojte napájecí kabel monitoru do portu [POWER IN] na zadní straně výrobku.

1.2.10 Opačná strana (S24E650PL)



Barva a tvar vlastních součástí se může lišit od vzhledu na obrázku. Změna technických parametrů za účelem vylepšení je vyhrazena bez předchozího upozornění.

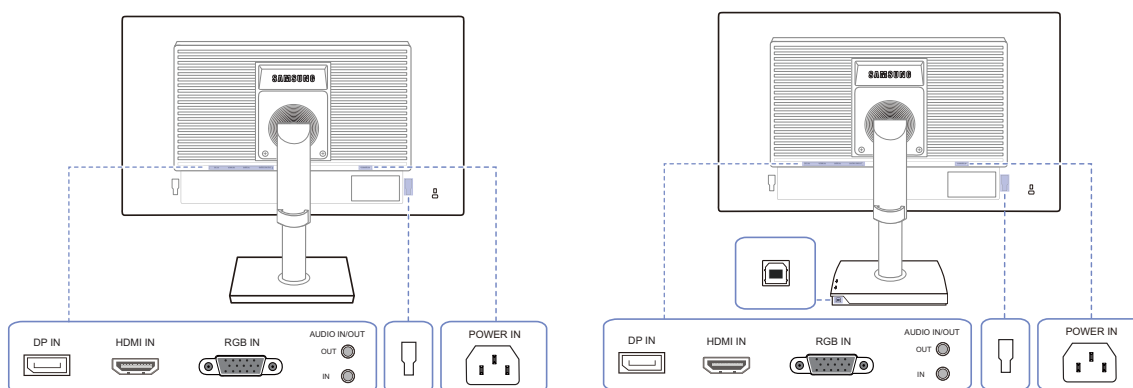



Konektor	Popis
	Slouží k připojení k počítači pomocí kabelu DP.
	Umožňuje připojení ke zdrojovému zařízení pomocí kabelu HDMI.
	Připojuje se k počítači prostřednictvím kabelu D-SUB.
	Připojuje se do výstupního zvukového zařízení, např. sluchátek. Platí pouze pro modely, které mají reproduktory.
	Připojte vstupní zdroj zvuku pomocí zvukového kabelu. Platí pouze pro modely, které mají reproduktory.
	Slouží k připojení k externímu zařízení.
	Pomocí kabelu USB propojte port [] monitoru a port USB počítače. Platí pouze pro modely se stojanem, které mají konektory USB.
	Zapojte napájecí kabel monitoru do portu [POWER IN] na zadní straně výrobku.

1.2.11 Pohled z pravé strany

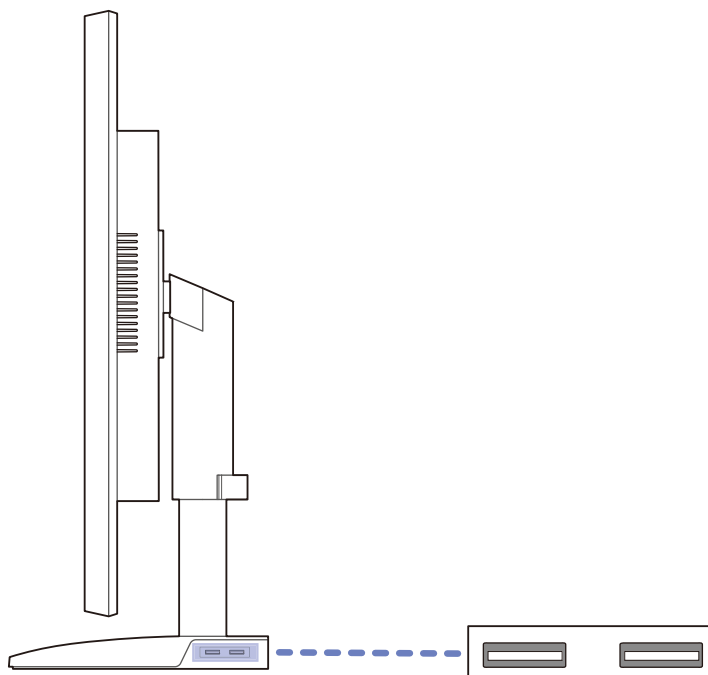

Barva a tvar vlastních součástí se může lišit od vzhledu na obrázku. Změna technických parametrů za účelem vylepšení je vyhrazena bez předchozího upozornění.



Konektor	Popis
	<p>Slouží k připojení k zařízení USB.</p> <p> Platí pouze pro modely se stojanem, které mají konektory USB.</p>

1.3 Instalace

1.3.1 Připevnění stojanu

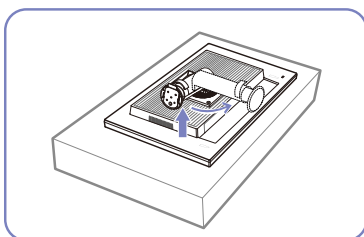

Položte ochrannou tkaninu nebo polštář na rovnou plochu. Následovně umístěte výrobek přední stranou směrem dolů na horní stranu tkaniny nebo polštáře.

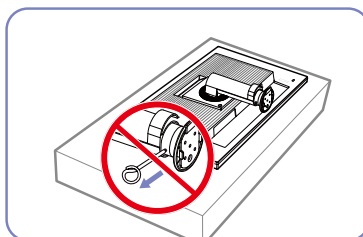

Nevyjímejte upevňovací kolík, dokud jste nedokončili montáž stojanu.

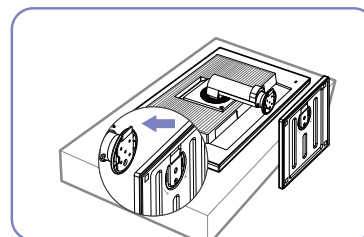

Nasadte podstavec na stojan ve směru šipky.

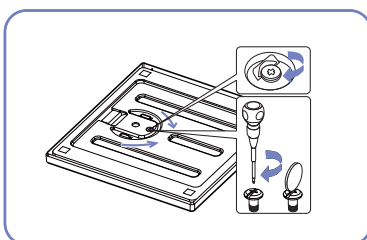

Zašroubujte šrouby pevně do spodní strany podstavce stojanu (použijte šroubovák).

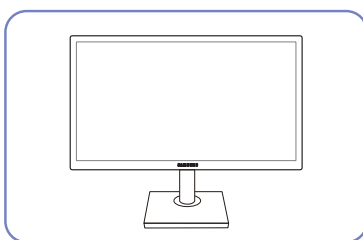

Po instalaci stojanu umístěte výrobek do svislé polohy.

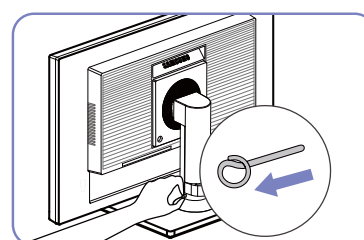

Nyní můžete vyjmout upevňovací kolík a nastavit stojan.



- Upozornění

Nedržte výrobek vzhůru nohama pouze za stojan.



- Demontáž se provádí opačným postupem než montáž.
- Barva a tvar vlastních součástí se může lišit od vzhledu na obrázku. Změna technických parametrů za účelem vylepšení je vyhrazena bez předchozího upozornění.

1.3.2 Nastavení sklonu a výšky výrobku



Barva a tvar vlastních součástí se může lišit od vzhledu na obrázku. Změna technických parametrů za účelem vylepšení je vyhrazena bez předchozího upozornění.

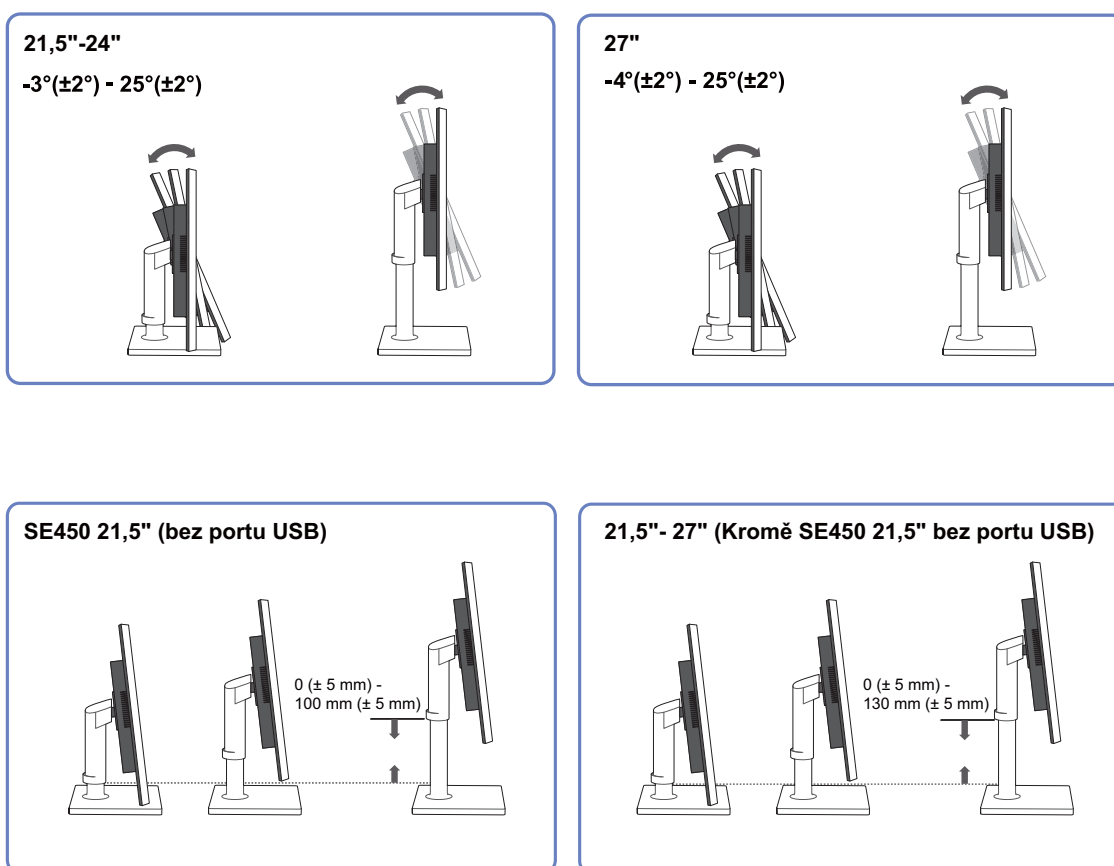

- Chcete-li upravit výšku, vyjměte upevňovací kolík.
- Sklon a výšku monitoru lze upravit.
- Uchopte monitor za střed horní části a opatrně nastavte jeho výšku.

1.3.3 Otáčení monitoru

Monitor můžete otáčet (viz níže).

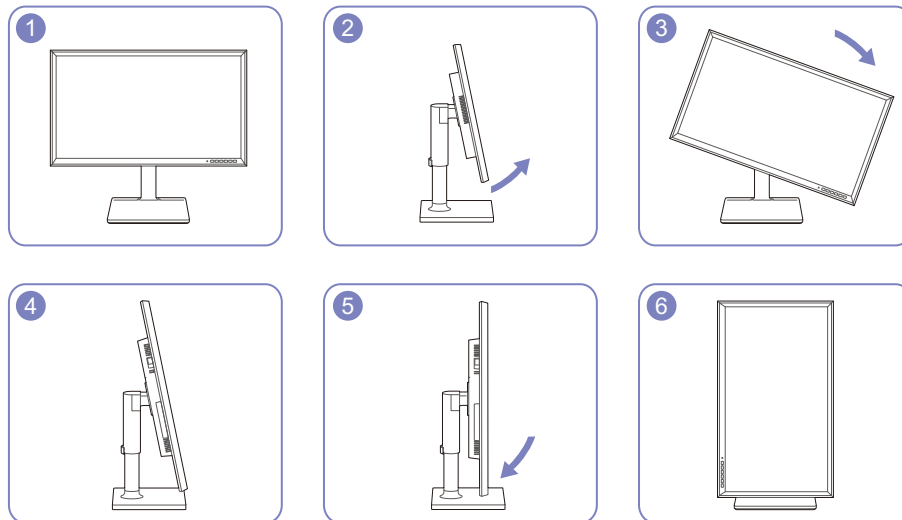

- Ujistěte se, že před otočením monitoru stojan úplně vytáhnete.
- Pokud monitor otočíte bez úplného vytažení stojanu, může roh monitoru narazit na podlahu a může dojít k jeho poškození.
- Neotáčejte monitor proti směru hodinových ručiček. Mohlo by dojít k poškození monitoru.

1.3.4 Instalace soupravy pro montáž na stěnu nebo stolního stojanu

Před instalací



Vypněte výrobek a odpojte napájecí kabel ze síťové zásuvky.

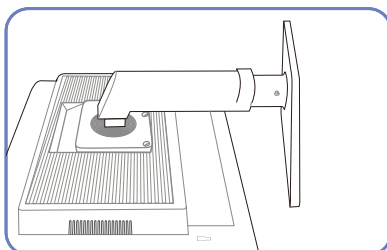

Položte ochrannou tkaninu nebo polštář na rovnou plochu. Následovně umístěte výrobek přední stranou směrem dolů na horní stranu tkaniny nebo polštáře.

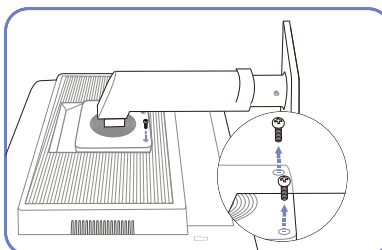

Odšroubujte šroub ze spodní části výrobku.

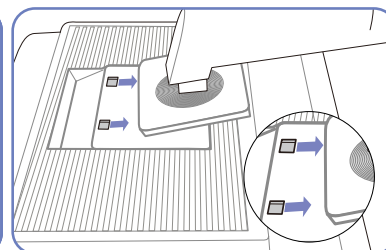

Nadzvedněte a demontujte stojan.

Instalace soupravy pro montáž na stěnu nebo stolního stojanu

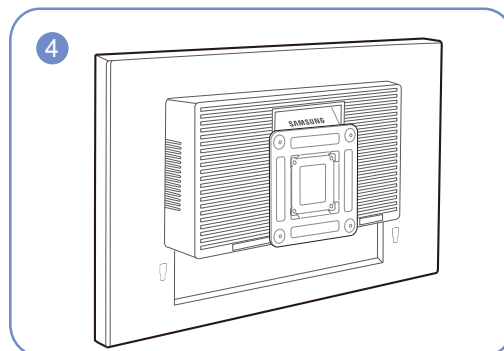
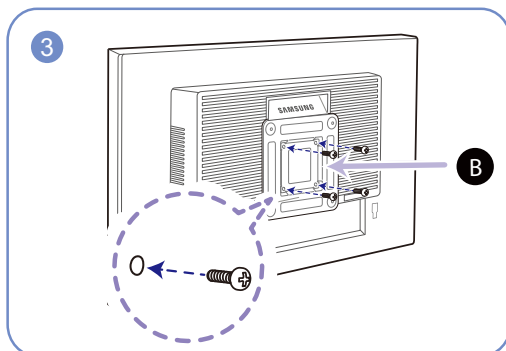
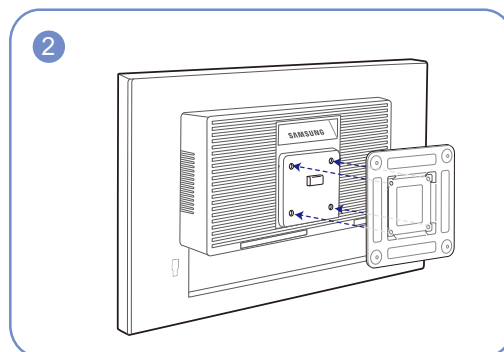
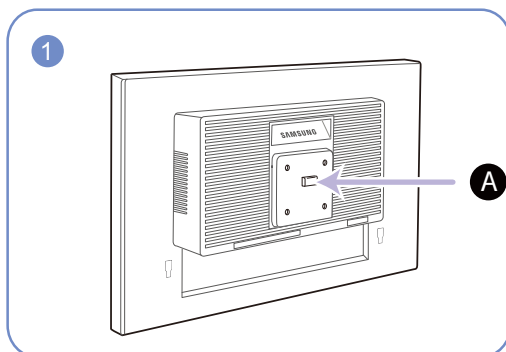

A Sem připevněte soupravu pro montáž na stěnu nebo stolní stojan.

B Držák (prodává se samostatně)

Zarovnejte drážky a pevně utáhněte šrouby na držáku na výrobku s odpovídajícími částmi na soupravě pro montáž na stěnu nebo stolním stojanu, které chcete připevnit.



Poznámky

- Použití delšího šroubu než šroubu se standardní délkou může poškodit vnitřní součásti výrobku.
- Délka šroubů vyžadovaných pro montáž na stěnu, která neodpovídá standardům VESA, se může lišit v závislosti na specifikacích.
- Nepoužívejte šrouby, které neodpovídají standardům VESA. Při připevňování soupravy pro montáž na stěnu nebo stolního stojanu nepoužívejte nadměrnou sílu. Výrobek se může poškodit nebo spadnout a způsobit zranění osob. Společnost Samsung nepřebírá odpovědnost za žádné škody ani zranění způsobené použitím nesprávných šroubů nebo připevňováním soupravy pro montáž na stěnu nebo stolního stojanu použitím nadměrné síly.
- Společnost Samsung nepřebírá odpovědnost za žádné poškození výrobku ani zranění osob způsobené použitím jiné soupravy pro montáž na stěnu, než je specifikovaná souprava, nebo pokusem o instalaci soupravy pro montáž na stěnu vlastními silami.
- Chcete-li namontovat výrobek na stěnu, ujistěte se, že jste zakoupili soupravu pro montáž na stěnu, kterou lze nainstalovat do vzdálenosti 10cm nebo více od stěny.
- Ujistěte se, že použijete soupravu pro montáž na stěnu, která odpovídá standardům.
- Chcete-li nainstalovat monitor pomocí konzoly pro zavěšení na zeď, odpojte od něj základu stojanu.

1.3.5 Zámek proti krádeži

Zámek proti krádeži umožňuje výrobek zabezpečit při použití na veřejných místech. Tvar a zajišťovací mechanismus zámku je závislý na výrobci. Pokyny k použití naleznete v příručce dodávané se zámkem. Uzamykací zařízení se prodává samostatně.

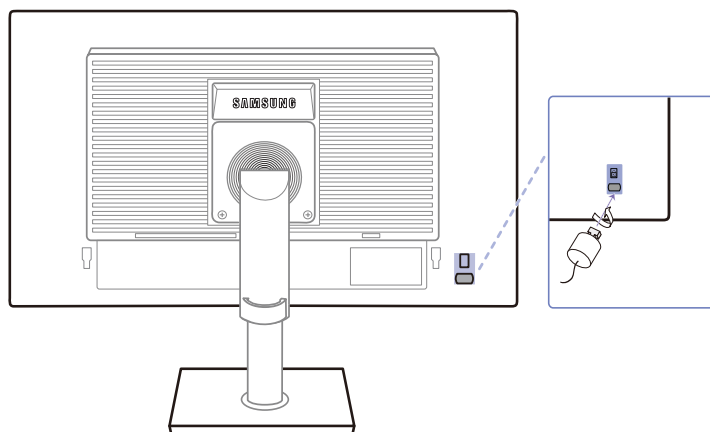

Barva a tvar vlastních součástí se může lišit od vzhledu na obrázku. Změna technických parametrů za účelem vylepšení je vyhrazena bez předchozího upozornění.

Postup instalace zámku:

- 1 Upevněte lanko zámku k těžkému předmětu, jako je například stůl.
- 2 Protáhněte jeden konec lanka okem na druhé straně lanka.
- 3 Vložte zámek do bezpečnostního slotu na zadní straně monitoru.
- 4 Uzamkněte zámek.



- Zámek je třeba koupit zvlášť.
- Pokyny k použití naleznete v příručce dodávané se zámkem.
- Zámky proti krádeži je možné zakoupit u prodejců elektroniky nebo výpočetní techniky.

2.1 Před připojením

2.1.1 Kontrolní opatření před připojením

- Před připojením vstupního zařízení si přečtěte příručku dodávanou se zařízením.
Počet portů a jejich umístění na vstupním zařízení se může u různých zařízení lišit.
- Napájecí kabel připojte až po zapojení všech ostatních kabelů.
Zapojení napájecího kabelu během připojování zařízení může způsobit poškození výrobku.
- Zjistěte si typy portů na zadní straně výrobku, který chcete připojit.

2.2 Připojení a používání počítače



2.2.1 Připojení k počítači

- Použijte připojení vhodné pro váš počítač.
- Dostupné konektory a kabely se mohou u různých výrobků lišit.
- Vzhled se může lišit v závislosti na výrobku.

Připojení pomocí kabelu D-SUB (analogový typ)

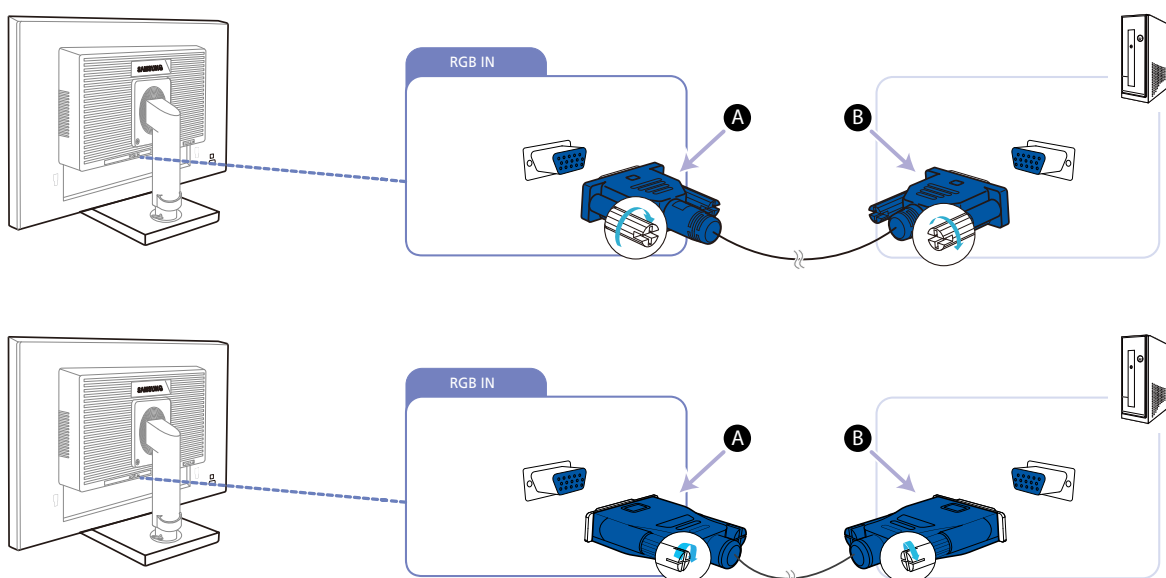
- Připojte všechny ostatní kabely a teprve potom připojte napájecí kabel. Ujistěte se, že nejprve připojíte zdrojové zařízení a teprve potom napájecí kabel.





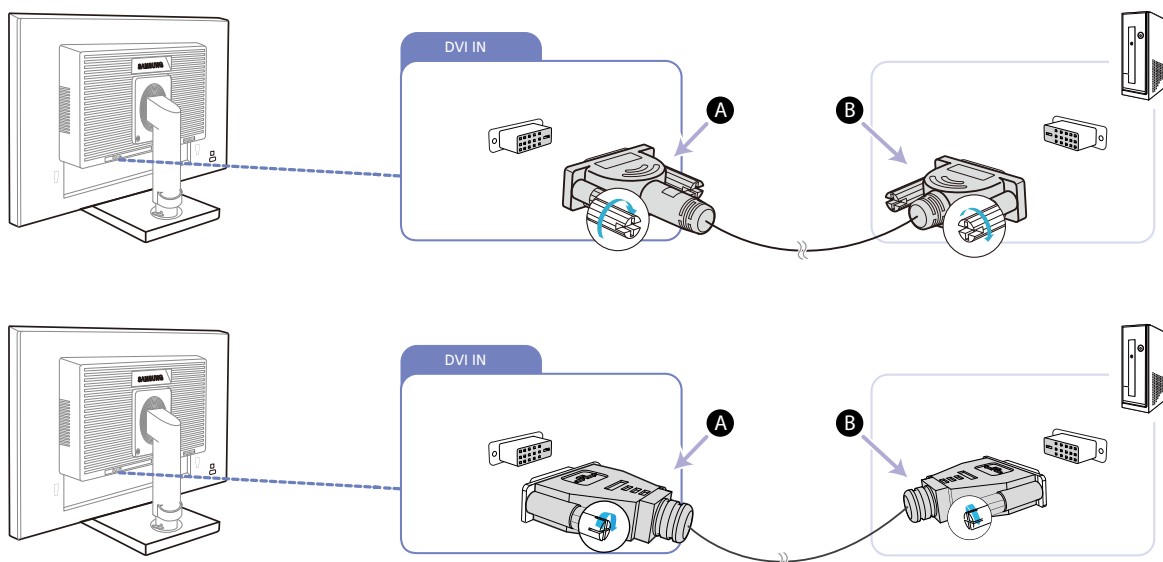

- 1 Pomocí kabelu D-Sub propojte konektor [RGB IN] na zadní straně výrobku a konektor RGB v počítači.
 - Zapojte **A** do konektoru [RGB IN] na produktu a potom zapojte **B** do konektoru RGB na počítači.
- 2 Chcete-li změnit vstupní zdroj výrobku na režim **Analog**, stiskněte [/].
 - Tato funkce není dostupná pro výrobky, které mají pouze analogové rozhraní.

Připojení pomocí kabelu DVI (Kromě S23E650K / S24E650PL)

 Připojte všechny ostatní kabely a teprve potom připojte napájecí kabel. Ujistěte se, že nejprve připojíte zdrojové zařízení a teprve potom napájecí kabel.





- 1 Pomocí kabelu DVI propojte konektor [DVI IN] na zadní straně výrobku a konektor DVI v počítači.
 -  Zapojte **A** do konektoru [DVI IN] na produktu a potom zapojte **B** do konektoru DVI na počítači.
- 2 Chcete-li změnit vstupní zdroj výrobku na režim **DVI**, stiskněte [/].
 -  Konektor [DVI IN] mají pouze digitální modely, které jsou vyhrazené pro (DVI).

Připojení pomocí kabelu DVI-HDMI (Kromě S23E650K / S24E650PL)

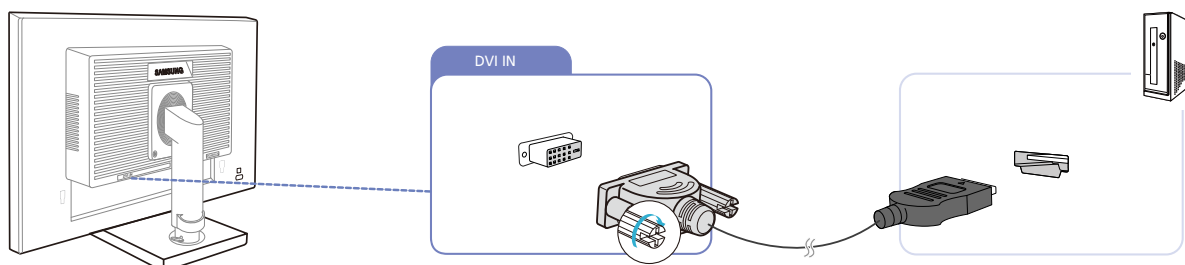
 Připojte všechny ostatní kabely a teprve potom připojte napájecí kabel. Ujistěte se, že nejprve připojíte zdrojové zařízení a teprve potom napájecí kabel.



- 1 Připojte kabel HDMI-DVI ke konektoru [DVI IN] na zadní straně výrobku a ke konektoru HDMI v počítači.
- 2 Chcete-li změnit vstupní zdroj výrobku na režim **DVI**, stiskněte [/].
 -  Konektor [DVI IN] mají pouze digitální modely, které jsou vyhrazené pro (DVI).

Připojení pomocí kabelu HDMI (S22E450F / S23E650K / S24E450F / S24E650PL)



Připojte všechny ostatní kabely a teprve potom připojte napájecí kabel. Ujistěte se, že nejprve připojíte zdrojové zařízení a teprve potom napájecí kabel.

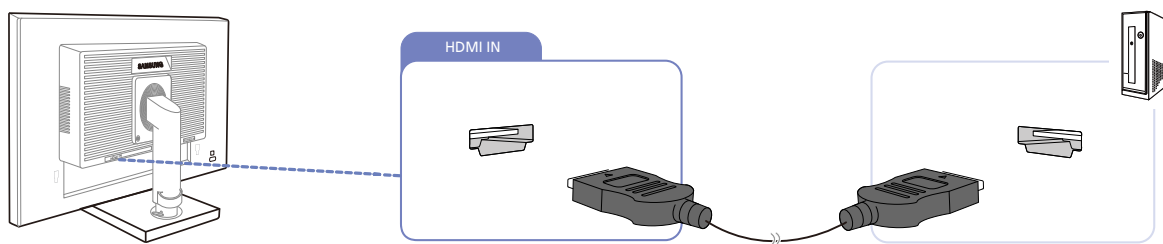

- 1 Připojte kabel HDMI ke konektoru [HDMI IN] na zadní straně výrobku a ke konektoru HDMI v počítači.
- 2 Chcete-li změnit vstupní zdroj výrobku na režim **HDMI**, stiskněte [⏏/⏏].

Připojení pomocí kabelu HDMI-DVI (S22E450F / S23E650K / S24E450F / S24E650PL)



Připojte všechny ostatní kabely a teprve potom připojte napájecí kabel. Ujistěte se, že nejprve připojíte zdrojové zařízení a teprve potom napájecí kabel.

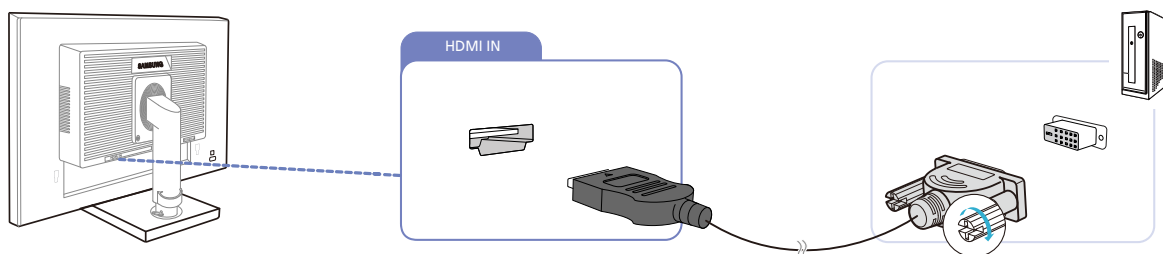



- 1 Připojte kabel HDMI-DVI ke konektoru [HDMI IN] na zadní straně výrobku a ke konektoru DVI v počítači.
- 2 Chcete-li změnit vstupní zdroj výrobku na režim **HDMI**, stiskněte [⏏/⏏].

Připojení pomocí kabelu DP (S22E650D / S23E650D / S24E650XL / S24E650PL / S24E650XW / S24E650DW / S27E650X / S27E650D)

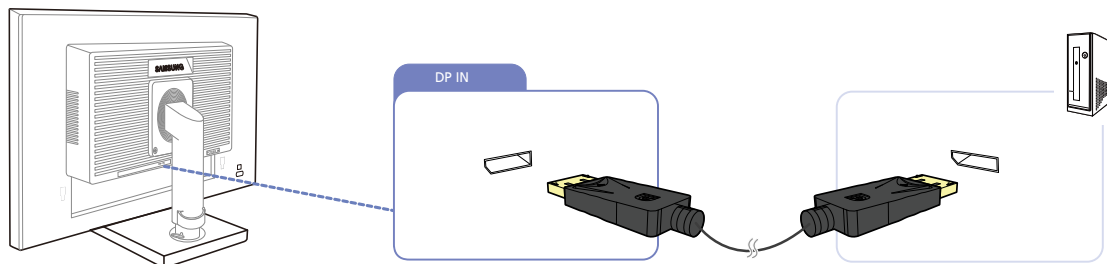
-  Připojte všechny ostatní kabely a teprve potom připojte napájecí kabel. Ujistěte se, že nejprve připojíte zdrojové zařízení a teprve potom napájecí kabel.





- 1 Pomocí kabelu DP propojte konektor [DP IN] na zadní straně výrobku a konektor DP v počítači.
- 2 Chcete-li změnit vstupní zdroj výrobku na režim **DisplayPort**, stiskněte [ / ].

Připojení sluchátek nebo reproduktorů (S23E650K / S24E650XL / S24E650PL / S24E650MW / S24E650XW / S27E650X)

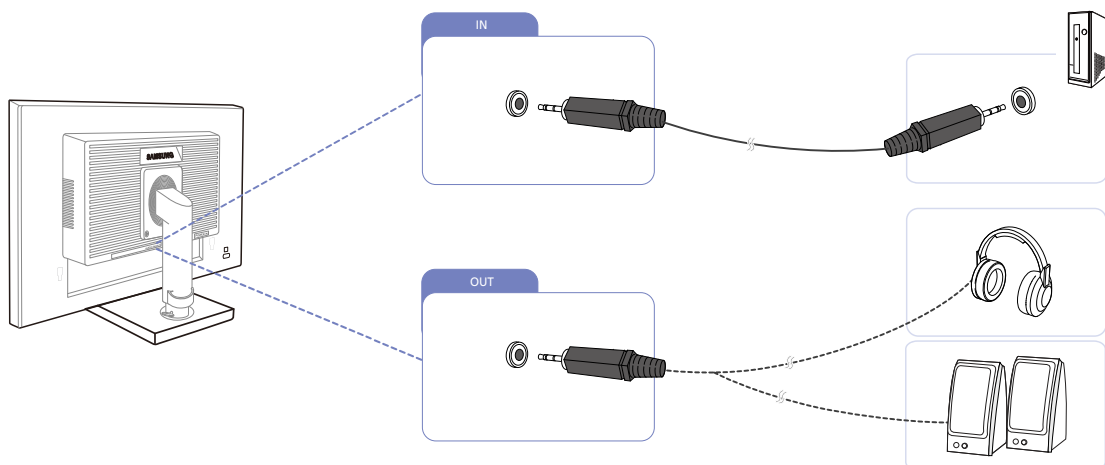
-  Připojte všechny ostatní kabely a teprve potom připojte napájecí kabel. Ujistěte se, že nejprve připojíte zdrojové zařízení a teprve potom napájecí kabel.



- 1 Připojte výstupní zvukové zařízení, např. sluchátka nebo reproduktory, k portu [**OUT**] na výrobku.
 -  Platí pouze pro modely, které mají reproduktory.
- 2 Připojte vstupní zvukové zařízení, např. počítač, k portu [**IN**] na výrobku.
 -  Platí pouze pro modely, které mají reproduktory.

2.2.2 Připojení napájení

- Dostupné konektory a kabely se mohou u různých výrobků lišit.
- Vzhled se může lišit v závislosti na výrobku.
- Výrobek můžete začít používat po zapojení napájecího kabelu do elektrické zásuvky a do konektoru [POWER IN] výrobku.

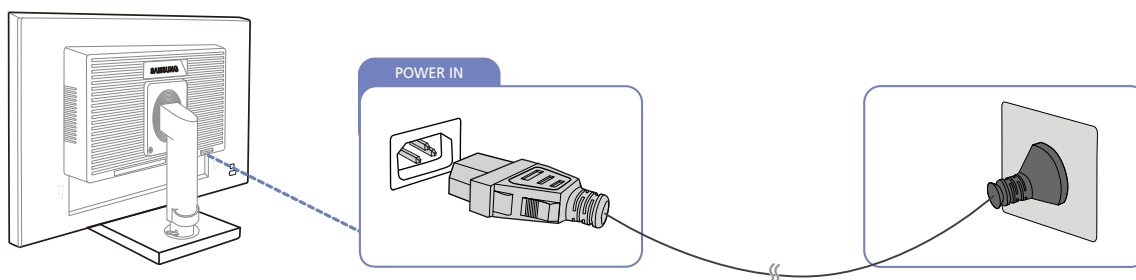

- Výstupní napětí se přepne automaticky.

Připojení USB



- Platí pouze pro modely se stojanem, které mají konektory USB.
- Zařízení USB, např. myš, klávesnici, paměť Memory Stick nebo externí pevný disk (HDD), lze používat po připojení přímo k portu [] monitoru. Není nutné zařízení připojovat k počítači. Externí velkokapacitní pevný disk vyžaduje externí napájení, bezpodmínečně jej připojte ke zdroji napájení.

Port USB [] monitoru podporuje rozhraní High-Speed Certified USB 2.0.

	Vysoká rychlost	Plná rychlost	Nízká rychlost
Přenosová rychlost	480 Mb/s	12 Mb/s	1,5 Mb/s
Spotřeba energie	2,5 W (max., každý port)	2,5 W (max., každý port)	2,5 W (max., každý port)

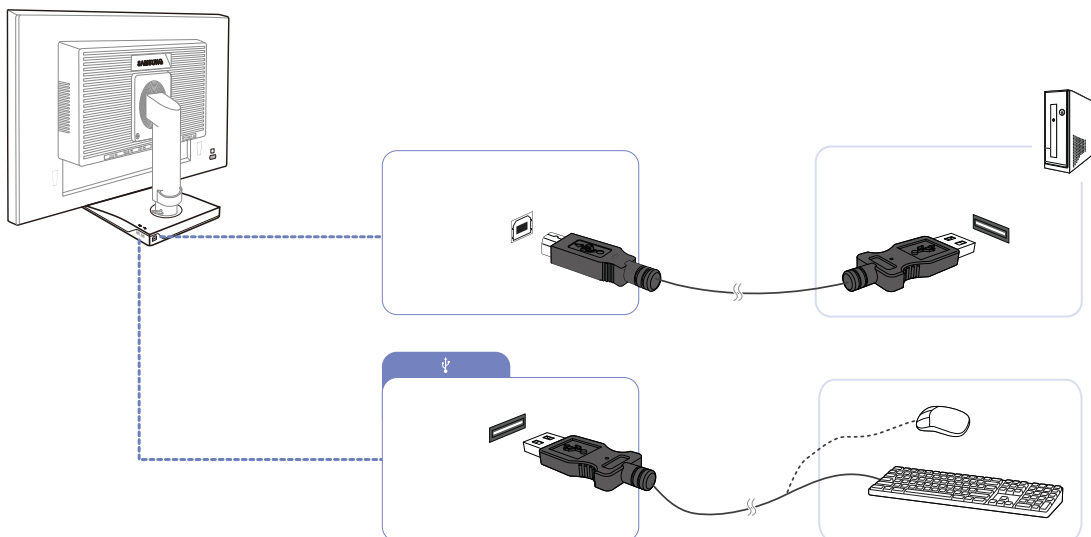



1 Pomocí kabelu USB propojte port [] monitoru a port USB počítače.

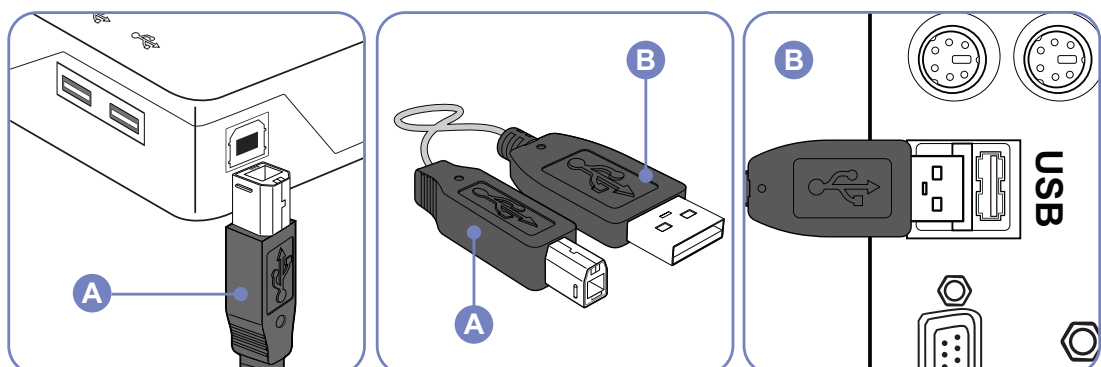

- Chcete-li používat port [], je nutné připojit port UP (port pro odesílání dat) k počítači.
- Pro propojení portu USB počítače a portu [] monitoru je nutné použít kabel USB dodaný s tímto monitorem.



- 2 Pomocí kabelu USB zapojte zařízení USB do konektoru [] na monitoru.
 - 3 Postupy používání jsou stejné jako postupy pro používání připojení externího zařízení k počítači.
 - Lze připojit a používat klávesnici a myš.
 - Lze přehrát soubor z mediálního zařízení. (Příklady mediálních zařízení: přehrávač MP3, digitální kamera atd.)
 - Lze spouštět, přesunovat, kopírovat nebo mazat soubory v paměťovém zařízení. (Příklady paměťových zařízení: externí paměť, paměťová karta, čtecí zařízení, přehrávač MP3 s pevným diskem atd.)
 - Lze používat další zařízení USB, která lze připojit k počítači.
-  • Pokud připojujete zařízení k portu [] monitoru, připojte zařízení pomocí odpovídajícího kabelu.
- Chcete-li zakoupit kabel nebo externí zařízení, obraťte se na servisní středisko příslušného výrobku.
 - Společnost Samsung není zodpovědná za problémy nebo poškození externích zařízení způsobená použitím nevhodného kabelu pro připojení.
 - Některé výrobky nepodporují standard USB, může proto dojít k nesprávné funkci zařízení.
 - Pokud zařízení nefunguje správně ani po připojení k počítači, obraťte se na servisní středisko zařízení nebo počítače.

Změna nastavení zvuku v systému Windows (S23E650K / S24E650XL / S24E650PL / S24E650MW / S24E650XW / S27E650X)

Ovládací panely → Zvuk → Reprodukory → Nastavení reproduktorů

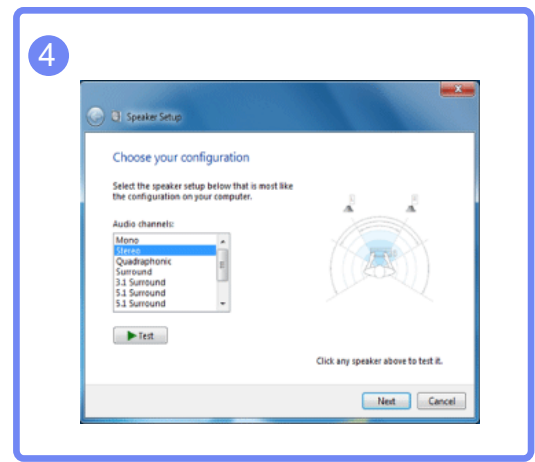
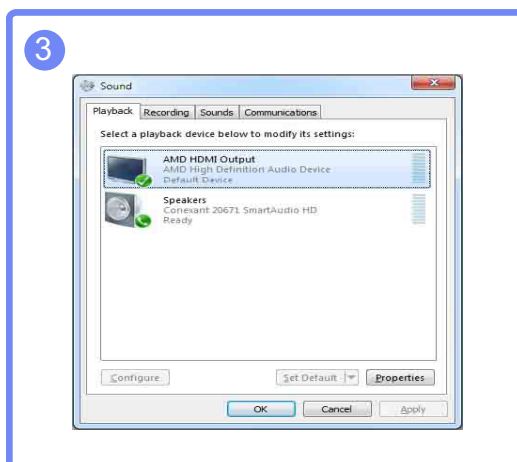
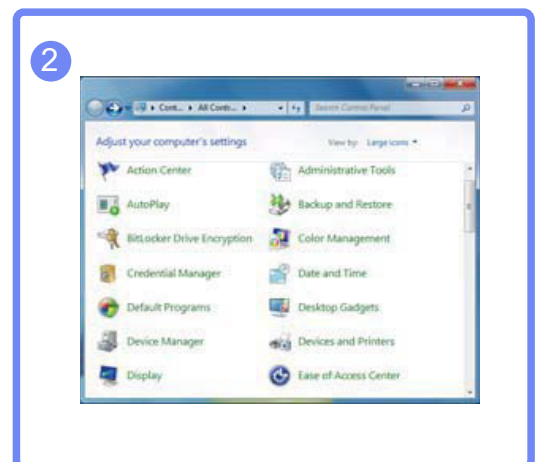
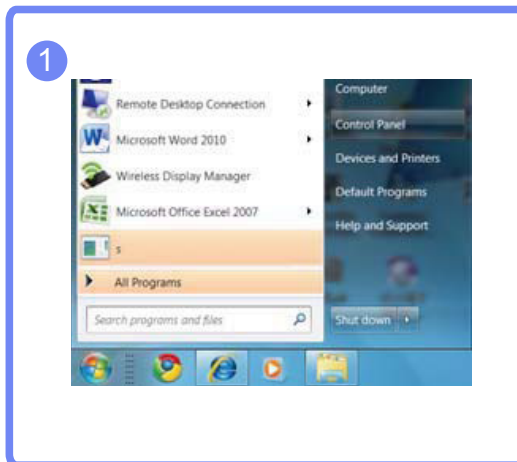

2.2.3 Instalace ovladače



- Nastavení optimálního rozlišení a frekvence monitoru zajistíte instalací příslušného ovladače zařízení.
- Instalace ovladače je obsažena na disku CD, který je součástí dodávky výrobku.
- Pokud je dodaný ovladač vadný, navštivte domovskou stránku Samsung (<http://www.samsung.com>) a soubor stáhněte.

- 1 Do jednotky CD-ROM vložte disk CD s uživatelskou příručkou k výrobku.
- 2 Klikněte na tlačítko "Windows Driver".
- 3 Podle pokynů na obrazovce proveďte instalaci.
- 4 V seznamu modelů vyberte svůj model výrobku.

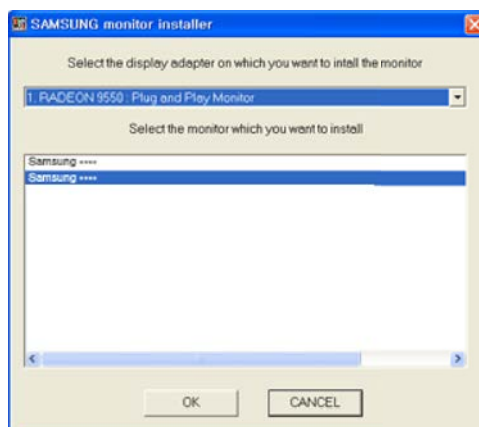

- 5 Přejděte do nabídky Vlastnosti zobrazení a zkontrolujte, zda je nastaveno optimální rozlišení a obnovovací frekvence.

Další informace naleznete v dokumentaci k systému Windows.

2.2.4 Nastavení optimálního rozlišení

Při prvním zapnutí monitoru po zakoupení se zobrazí informační zpráva o nastavení optimálního rozlišení.

Vyberte jazyk pro monitor a změňte rozlišení ve vašem počítači na optimální hodnotu.

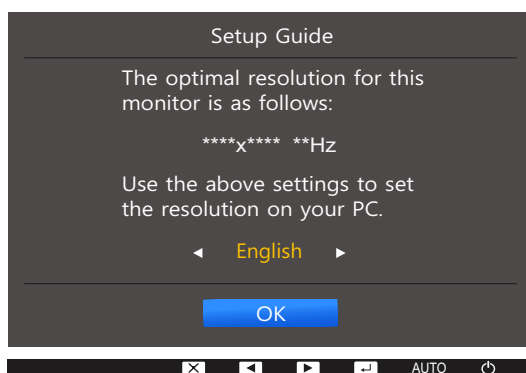

- 1 Pomocí tlačítek [▲/▼] přejděte na požadovaný jazyk a stiskněte tlačítko [⏏/⏏].
- 2 Chcete-li skrýt informační zprávu, stiskněte [MENU].



- Pokud není vybráno optimální rozlišení, zpráva se zobrazí až třikrát po určitou dobu, a to i v případě, že dojde k vypnutí a opětovnému zapnutí monitoru.
- Optimální rozlišení lze vybrat v **Ovládacích panelech** vašeho počítače.

Nastavení obrazovky

K dispozici je podrobný popis všech funkcí. Pokud jde o podrobnosti, viz váš produkt.

Nakonfigurujte nastavení obrazovky, jako je například jas.

3.1 Brightness

Nastavení celkového jasu obrazu. (Rozsah: 0~100)

Čím vyšší bude hodnota jasu, tím bude obraz světlejší.



- Tato nabídka není k dispozici, pokud je funkce **SAMSUNG MAGICBright** nastavena na režim **Dynamic Contrast**.
- Tato nabídka není k dispozici, pokud je nastavena funkce **Smart Eco Saving**.
- Tato nabídka není k dispozici, pokud je aktivována funkce **Eye Saver Mode**.
- Funkce dostupné v monitoru se mohou lišit v závislosti na modelu. Viz konkrétní výrobek.

3.1.1 Nastavení možnosti Brightness

- 1 Stisknutím libovolného tlačítka na přední části výrobku zobrazíte průvodce klávesami. Dále stiskněte tlačítko **[MENU]** pro zobrazení odpovídající obrazovky nabídky.
- 2 Stiskněte **[▲/▼]**, pokud chcete přejít na **PICTURE** a stiskněte **[□/⊞]** na výrobku.
- 3 Stiskněte **[▲/▼]**, pokud chcete přejít na **Brightness** a stiskněte **[□/⊞]** na výrobku. Objeví se následující obrazovka.

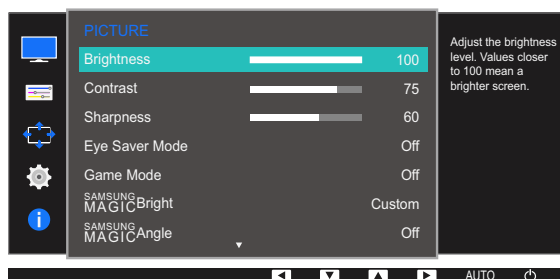
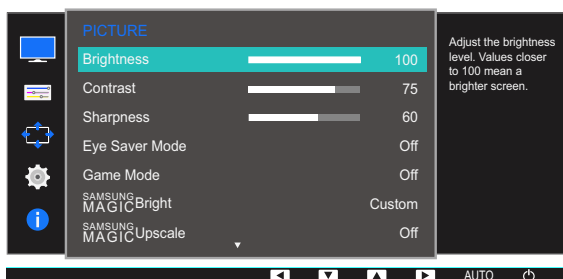

- 4 Nastavte **Brightness** pomocí tlačítka **[▲/▼]**.
- 5 Vybraná položka se použije.

3.2 Contrast

Nastavení kontrastu mezi objekty a pozadím (Rozsah: 0~100)

Čím vyšší bude hodnota kontrastu, tím budou objekty na obrazovce zřetelnější.

- Tato nabídka není k dispozici, pokud je funkce **SAMSUNG MAGICBright** v režimu **Cinema** nebo **Dynamic Contrast**.
- Tato nabídka není k dispozici, pokud je aktivována funkce **Game Mode**.
- Funkce dostupné v monitoru se mohou lišit v závislosti na modelu. Viz konkrétní výrobek.

3.2.1 Konfigurace hodnoty Contrast

- 1 Stisknutím libovolného tlačítka na přední části výrobku zobrazíte průvodce klávesami. Dále stiskněte tlačítko **[MENU]** pro zobrazení odpovídající obrazovky nabídky.
- 2 Stiskněte **[▲/▼]**, pokud chcete přejít na **PICTURE** a stiskněte **[□/⊞]** na výrobku.
- 3 Stiskněte **[▲/▼]**, pokud chcete přejít na **Contrast** a stiskněte **[□/⊞]** na výrobku. Objeví se následující obrazovka.

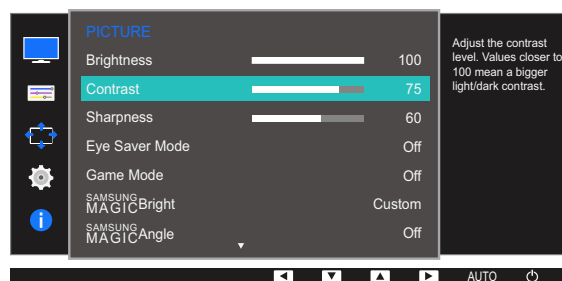
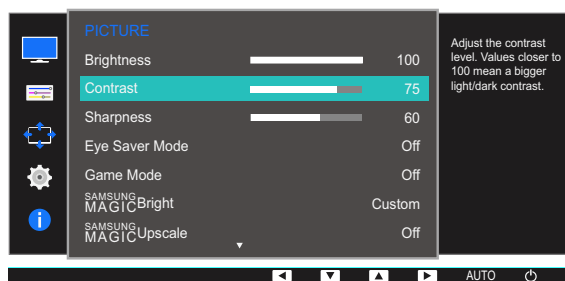

- 4 Nastavte **Contrast** pomocí tlačítka **[▲/▼]**.
- 5 Vybraná položka se použije.

3.3 Sharpness

Zvýrazňuje nebo rozmazává obrysy objektů (Rozsah: 0~100)

Čím bude hodnota vyšší, tím budou obrysy objektů výraznější.



- Tato nabídka není k dispozici, pokud je funkce **SAMSUNG MAGICBright** v režimu **Cinema** nebo **Dynamic Contrast**.
- Tato nabídka není k dispozici, pokud je funkce **SAMSUNG MAGICUpscale** v režimu **Mode1** nebo **Mode2**.
- Tato nabídka není k dispozici, pokud je aktivována funkce **Game Mode**.
- Funkce dostupné v monitoru se mohou lišit v závislosti na modelu. Viz konkrétní výrobek.

3.3.1 Konfigurace hodnoty Sharpness

- 1 Stisknutím libovolného tlačítka na přední části výrobku zobrazíte průvodce klávesami. Dále stiskněte tlačítko **[MENU]** pro zobrazení odpovídající obrazovky nabídky.
- 2 Stiskněte **[▲/▼]**, pokud chcete přejít na **PICTURE** a stiskněte **[↔/☞]** na výrobku.
- 3 Stiskněte **[▲/▼]**, pokud chcete přejít na **Sharpness** a stiskněte **[↔/☞]** na výrobku. Objeví se následující obrazovka.

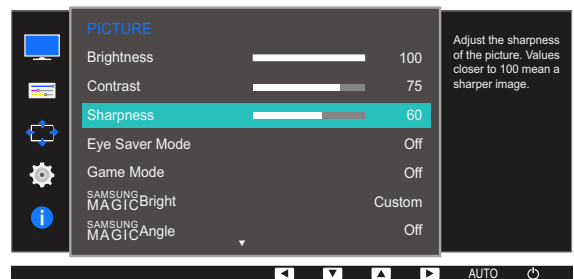
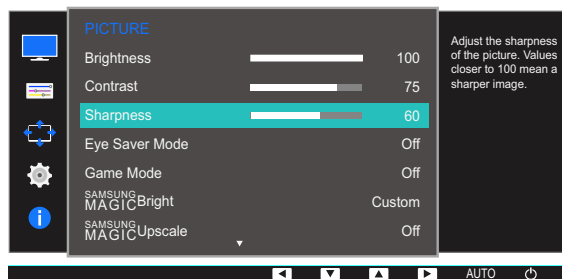

- 4 Nastavte **Sharpness** pomocí tlačítka **[▲/▼]**.
- 5 Vybraná položka se použije.

3.4 Eye Saver Mode

V tomto režimu je nastavena optimální kvalita obrazu, která snižuje námahu očí.

TÜV Rheinland „Low Blue Light Content“ představuje certifikaci pro výrobky, které splňují požadavky na nižší intenzitu modrého světla. Je-li u položky **Eye Saver Mode** nastavena možnost **On**, intenzita modrého světla o vlnové délce přibližně 400 nm klesne tak, aby byla zajištěna optimální kvalita obrazu potřebná ke snížení namáhání očí. Intenzita modrého světla bude zároveň nižší než ve výchozím nastavení, což je prokázáno testy společnosti TÜV Rheinland a udělením certifikace, která osvědčuje splnění požadavků norem TÜV Rheinland „Low Blue Light Content“.



Funkce dostupné v monitoru se mohou lišit v závislosti na modelu. Viz konkrétní výrobek.

3.4.1 Konfigurace režimu Eye Saver Mode

- 1 Stisknutím libovolného tlačítka na přední části výrobku zobrazíte průvodce klávesami. Dále stiskněte tlačítko **[MENU]** pro zobrazení odpovídající obrazovky nabídky.
- 2 Stiskněte **[▲/▼]**, pokud chcete přejít na **PICTURE** a stiskněte **[□/⊞]** na výrobku.
- 3 Pomocí tlačítek **[▲/▼]** přejděte na položku **Eye Saver Mode** a na monitoru stiskněte tlačítko **[□/⊞]**.

Objeví se následující obrazovka.

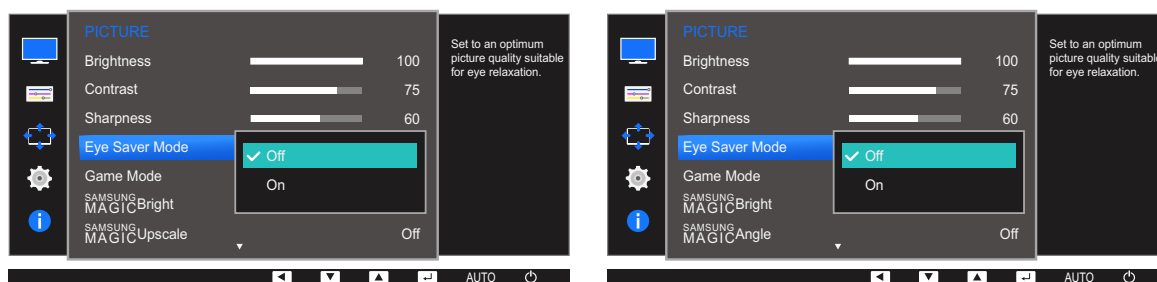

- 4 Stisknutím tlačítka **[▲/▼]** vyberte požadovanou možnost a stiskněte tlačítko **[□/⊞]**.
- 5 Vybraná položka se použije.

3.5 Game Mode

Konfigurujte nastavení obrazovky produktu pro herní režim. Funkci použijte, pokud hrajete hry na počítači, nebo je-li připojena herní konzola, jako například PlayStation™ nebo Xbox™.

- Tato nabídka není k dispozici, pokud je aktivována funkce **Eye Saver Mode** nebo **Smart Eco Saving**.
- Funkce dostupné v monitoru se mohou lišit v závislosti na modelu. Viz konkrétní výrobek.

3.5.1 Konfigurace funkce Game Mode

- 1 Stisknutím libovolného tlačítka na přední části výrobku zobrazíte průvodce klávesami. Dále stiskněte tlačítko **[MENU]** pro zobrazení odpovídající obrazovky nabídky.
- 2 Stiskněte **[▲/▼]**, pokud chcete přejít na **PICTURE** a stiskněte **[□/⊞]** na výrobku.
- 3 Stiskněte **[▲/▼]**, pokud chcete přejít na **Game Mode** a stiskněte **[□/⊞]** na výrobku. Objeví se následující obrazovka.

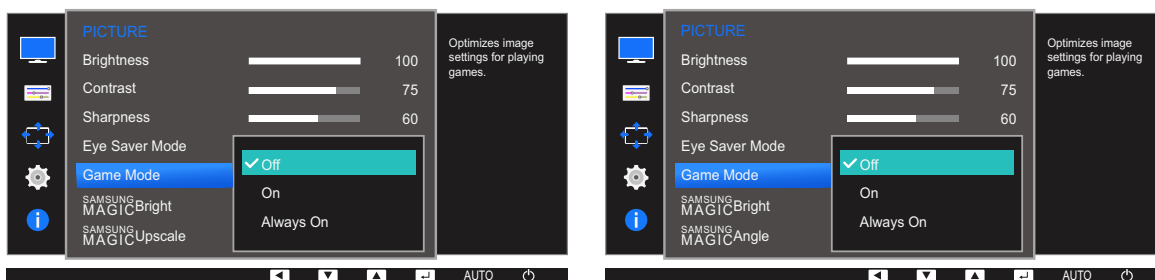

- 4 Stisknutím tlačítka **[▲/▼]** vyberte požadovanou možnost a stiskněte tlačítko **[□/⊞]**.
- 5 Vybraná položka se použije.

- Dojde-li k vypnutí monitoru, aktivaci režimu úspory energie nebo změně vstupního zdroje, přejde režim **Game Mode** do stavu **Off** i v případě, že je nastaven na **On**.
- Chcete-li, aby režim **Game Mode** zůstal stále zapnutý, zaškrtněte možnost **Always On**.

3.6 SAMSUNG MAGIC Bright

Tato nabídka poskytuje optimální kvalitu obrazu vhodnou pro prostředí, kde bude výrobek používán.



- Tato nabídka není k dispozici, pokud je nastavena funkce **Smart Eco Saving**.
- Tato nabídka není k dispozici, pokud je aktivována funkce **Game Mode**.
- Tato nabídka není k dispozici, pokud je aktivována funkce **Eye Saver Mode**.
- Tato nabídka není k dispozici, pokud je povoleno **SAMSUNG MAGIC Angle**.
- Funkce dostupné v monitoru se mohou lišit v závislosti na modelu. Viz konkrétní výrobek.

Můžete přizpůsobit jas podle svých potřeb.

3.6.1 Konfigurace funkce SAMSUNG MAGIC Bright

- 1 Stisknutím libovolného tlačítka na přední části výrobku zobrazíte průvodce klávesami. Dále stiskněte tlačítko **[MENU]** pro zobrazení odpovídající obrazovky nabídky.
- 2 Stiskněte **[▲/▼]**, pokud chcete přejít na **PICTURE** a stiskněte **[□/☞]** na výrobku.
- 3 Stiskněte **[▲/▼]**, pokud chcete přejít na **SAMSUNG MAGIC Bright** a stiskněte **[□/☞]** na výrobku. Objeví se následující obrazovka.

V režimu **PC**

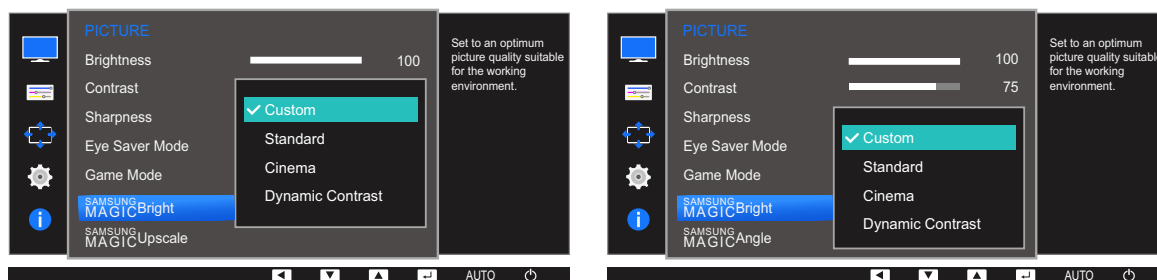

- **Custom:** Podle potřeby přizpůsobte kontrast a jas.
- **Standard:** Umožňuje získat kvalitu obrazu pro úpravu dokumentů nebo používání Internetu.
- **Cinema:** Umožňuje získat jas a ostrost televizorů vhodných pro sledování videa a obsahu disku DVD.
- **Dynamic Contrast:** Umožňuje získat vyvážený jas prostřednictvím automatického nastavení kontrastu.

V režimu **AV** (S22E450F / S24E450F / S23E650K / S24E650PL)

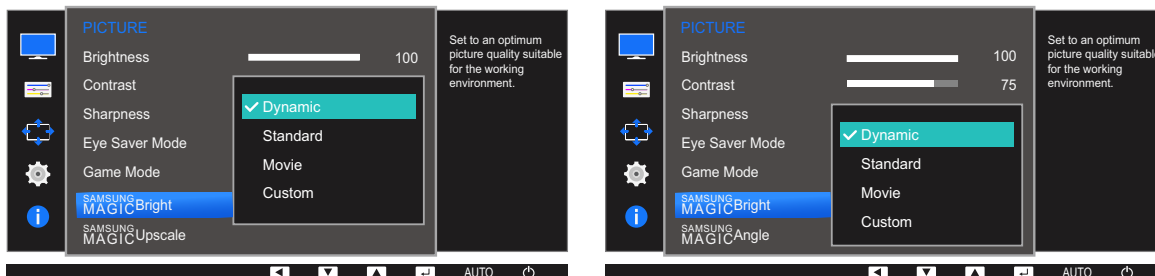

Je-li externí vstup připojen prostřednictvím konektoru DVI/HDMI/DP a režim **PC/AV Mode** je nastaven na hodnotu **AV**, bude mít funkce **SAMSUNG MAGICBright** k dispozici čtyři automatická nastavení obrazu (**Dynamic**, **Standard**, **Movie** a **Custom**), která jsou továrně přednastavena. Můžete zvolit nastavení **Dynamic**, **Standard**, **Movie** nebo **Custom**. Při zvolení možnosti **Custom** je obraz automaticky nastaven podle vašeho vlastního nastavení.

- **Dynamic:** Volbou tohoto nastavení získáte ostřejší obraz než v režimu **Standard**.
 - **Standard:** Tento režim zvolte, pokud je okolí jasné. Tento režim také poskytuje ostrý obraz.
 - **Movie:** Tento režim zvolte, pokud je okolí tmavé. Režim je energeticky úsporný a šetří vaše oči.
 - **Custom:** Tento režim zvolte, pokud chcete nastavit obraz podle vlastní volby.
- 4 Stisknutím tlačítka [**▲**/**▼**] vyberte požadovanou možnost a stiskněte tlačítko [**□**/**⊞**].
 - 5 Vybraná položka se použije.

3.7 SAMSUNG MAGIC Angle (S22E450F / S24E450F)

SAMSUNG MAGIC Angle vám umožňuje nakonfigurovat nastavení tak, abyste docílili optimální kvality obrazu vzhledem k vašemu úhlu zobrazení.



- Tato nabídka není k dispozici, pokud je funkce **SAMSUNG MAGIC Bright** v režimu **Cinema** nebo **Dynamic Contrast**.
- Tato nabídka není k dispozici, pokud je aktivována funkce **Game Mode** nebo **Eye Saver Mode**.
- Funkce dostupné v monitoru se mohou lišit v závislosti na modelu. Viz konkrétní výrobek.

Můžete přizpůsobit úhel podle svých potřeb.

3.7.1 Konfigurace funkce SAMSUNG MAGIC Angle

- 1 Stisknutím libovolného tlačítka na přední části výrobku zobrazíte průvodce klávesami. Dále stiskněte tlačítko **[MENU]** pro zobrazení odpovídající obrazovky nabídky.
- 2 Stiskněte **[▲/▼]**, pokud chcete přejít na **PICTURE** a stiskněte **[□/☒]** na výrobku.
- 3 Stiskněte **[▲/▼]**, pokud chcete přejít na **SAMSUNG MAGIC Angle** a stiskněte **[□/☒]** na výrobku. Objeví se následující obrazovka.

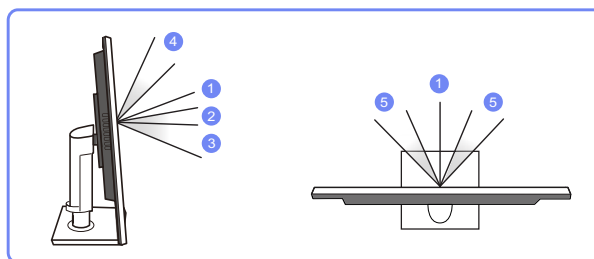
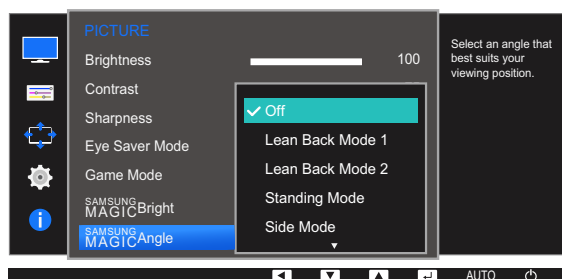

- **Off** ①: Tuto možnost vyberte, chcete-li sledovat obraz přímo před monitorem.
- **Lean Back Mode 1** ②: Tuto možnost vyberte, chcete-li sledovat obraz poněkud níže, než je umístěn monitor.
- **Lean Back Mode 2** ③: Tuto možnost vyberte, chcete-li sledovat obraz z místa umístěného níže než u režimu **Lean Back Mode 1**.
- **Standing Mode** ④: Tuto možnost vyberte, chcete-li sledovat obraz výše, než je umístěn monitor.

- **Side Mode** ⑤: Tuto možnost vyberte, chcete-li sledovat obraz ze strany monitoru.
 - **Group View**: Tuto možnost vyberte pro více než jednoho pozorovatele, který sleduje obraz z míst ①, ④ a ⑤.
 - **Custom**: Pokud vyberete možnost **Custom**, bude ve výchozím nastavení použit režim **Lean Back Mode 1**.
- 4 Stisknutím tlačítka [▲/▼] vyberte požadovanou možnost a stiskněte tlačítko [□/☰].
- 5 Vybraná položka se použije.

3.8 SAMSUNG MAGIC Upscale

Funkce **SAMSUNG MAGIC Upscale** slouží ke zvýšení úrovně detailů a živosti obrazu.



- Účinek funkce je patrnější u obrázků s malým rozlišením.
- Tato nabídka není k dispozici, pokud je funkce **SAMSUNG MAGIC Bright** v režimu **Cinema** nebo **Dynamic Contrast**.
- Tato nabídka není k dispozici, pokud je aktivována funkce **Game Mode**.
- Funkce dostupné v monitoru se mohou lišit v závislosti na modelu. Viz konkrétní výrobek.

3.8.1 Konfigurace funkce SAMSUNG MAGIC Upscale

- 1 Stisknutím libovolného tlačítka na přední části výrobku zobrazíte průvodce klávesami. Dále stiskněte tlačítko **[MENU]** pro zobrazení odpovídající obrazovky nabídky.
- 2 Stiskněte **[▲/▼]**, pokud chcete přejít na **PICTURE** a stiskněte **[□/⊞]** na výrobku.
- 3 Stiskněte **[▲/▼]**, pokud chcete přejít na **SAMSUNG MAGIC Upscale** a stiskněte **[□/⊞]** na výrobku. Objeví se následující obrazovka.

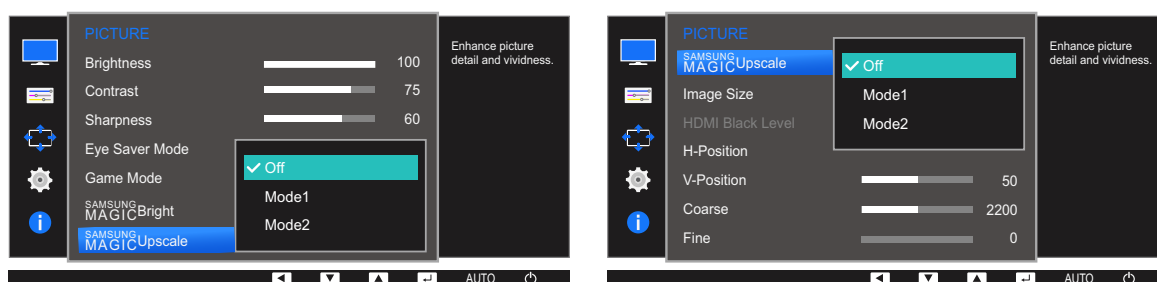

V porovnání s režimy **Mode1**, **Mode2** má větší účinek.

- 4 Pomocí tlačítek **[▲/▼]** se přesuňte na požadovanou možnost a stiskněte tlačítko **[□/⊞]**.
- 5 Vybraná položka se použije.

3.9 Image Size

Umožňuje změnit velikost obrazu.



Funkce dostupné v monitoru se mohou lišit v závislosti na modelu. Viz konkrétní výrobek.

3.9.1 Změna Image Size

- 1 Stisknutím libovolného tlačítka na přední části výrobku zobrazíte průvodce klávesami. Dále stiskněte tlačítko **[MENU]** pro zobrazení odpovídající obrazovky nabídky.
- 2 Stiskněte **[▲/▼]**, pokud chcete přejít na **PICTURE** a stiskněte **[□/□]** na výrobku.
- 3 Pomocí tlačítek **[▲/▼]** přejděte na položku **Image Size** a na monitoru stiskněte tlačítko **[□/□]**. Objeví se následující obrazovka.

V režimu **PC**

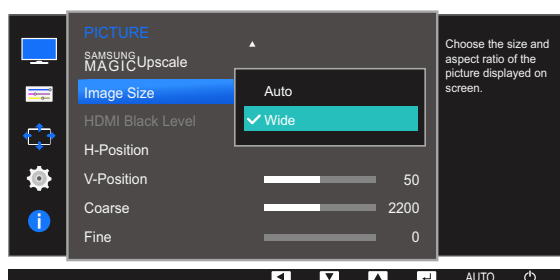
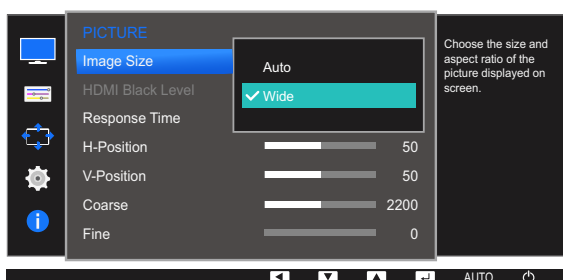
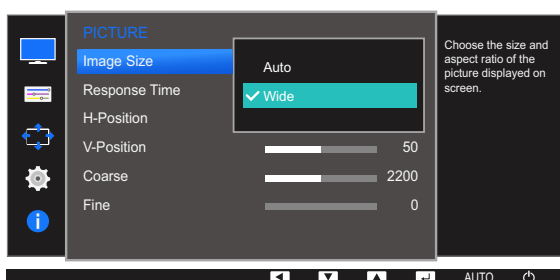

- **Auto:** Obraz se zobrazuje s poměrem stran odpovídajícím vstupnímu zdroji.
- **Wide:** Obraz se zobrazuje na celou obrazovku bez ohledu na poměr stran vstupního zdroje.

V režimu AV

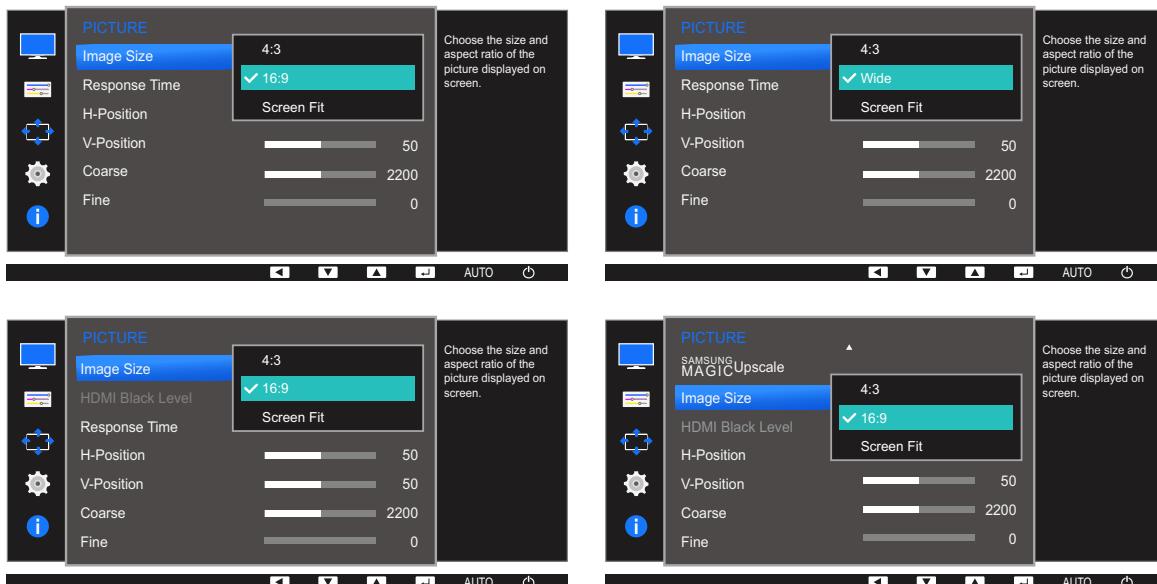

- **4:3:** Zobrazí obraz v poměru 4:3. Vhodné pro videa a standardní vysílání.
- **16:9:** Zobrazí obraz v poměru 16:9.
- **Screen Fit:** Obraz se zobrazuje v původním poměru 16:9 bez oříznutí.
- **Wide:** Obraz se zobrazuje na celou obrazovku bez ohledu na poměr stran vstupního zdroje. (S24E650DW / S24E650MW / S24E650XW)



Změnu velikosti obrazovky lze provést po splnění následujících podmínek.

- Zařízení s digitálním výstupem je připojeno pomocí kabelu DVI/HDMI/DP.
- Vstupní signál je 480p, 576p, 720p nebo 1080p a monitor může zobrazovat normálně (Některé modely nepodporují všechny uvedené signály.).
- Tyto možnosti lze nastavit pouze v případě, že je externí vstup připojen prostřednictvím portu DVI/HDMI/DP a položka **PC/AV Mode** je nastavena na hodnotu **AV**.

- 4 Stisknutím tlačítka [**▲**/**▼**] vyberte požadovanou možnost a stiskněte tlačítko [**□**/**⊞**].
- 5 Vybraná položka se použije.

3.10 HDMI Black Level (S22E450F / S24E450F / S23E650K / S24E650PL)

Je-li přehrávač DVD nebo set-top box připojen k výrobku prostřednictvím rozhraní HDMI, může v závislosti na připojeném vstupním zařízení docházet ke snižování kvality obrazu (snižování kvality kontrastu/barev, úrovně černé atd.). V takovém případě je možné použít k úpravě kvality obrazu funkci **HDMI Black Level**. V takovém případě lze kvalitu obrazu kompenzovat nastavením **HDMI Black Level**.



- Tato funkce je dostupná pouze v režimu **HDMI**.
- Funkce dostupné v monitoru se mohou lišit v závislosti na modelu. Viz konkrétní výrobek.

3.10.1 Konfigurace nastavení HDMI Black Level

- 1 Stisknutím libovolného tlačítka na přední části výrobku zobrazíte průvodce klávesami. Dále stiskněte tlačítko **[MENU]** pro zobrazení odpovídající obrazovky nabídky.
- 2 Stiskněte **[▲/▼]**, pokud chcete přejít na **PICTURE** a stiskněte **[□/⊞]** na výrobku.
- 3 Stiskněte **[▲/▼]**, pokud chcete přejít na **HDMI Black Level** a stiskněte **[□/⊞]** na výrobku. Objeví se následující obrazovka.

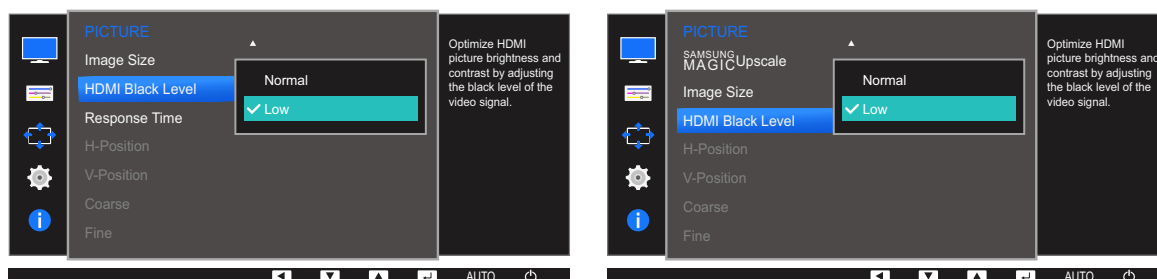

- **Normal**: Tento režim vyberte, pokud nedochází ke snižování úrovně kontrastu.
 - **Low**: Tento režim vyberte k omezení úrovně černé a zvýšení úrovně bílé, pokud dochází ke snižování úrovně kontrastu.
- 4 Pomocí tlačítek **[▲/▼]** se přesuňte na požadovanou možnost a stiskněte tlačítko **[□/⊞]**.
 - 5 Vybraná položka se použije.



- **HDMI Black Level** nemusí být kompatibilní s některými zdrojovými zařízeními.

3.11 Response Time (Kromě S22E450F / S24E450F)

Zrychlením frekvence odezvy panelu získáte živější a přirozenější obraz videa.

- Pokud nesledujete film, je nejlepší nastavit volbu **Response Time** na **Standard** nebo **Faster**.
- Funkce dostupné v monitoru se mohou lišit v závislosti na modelu. Viz konkrétní výrobek.

3.11.1 Konfigurace hodnoty Response Time

- 1 Stisknutím libovolného tlačítka na přední části výrobku zobrazíte průvodce klávesami. Dále stiskněte tlačítko [MENU] pro zobrazení odpovídající obrazovky nabídky.
- 2 Stiskněte [▲/▼], pokud chcete přejít na **PICTURE** a stiskněte [□/⊞] na výrobku.
- 3 Stiskněte [▲/▼], pokud chcete přejít na **Response Time** a stiskněte [□/⊞] na výrobku. Objeví se následující obrazovka.

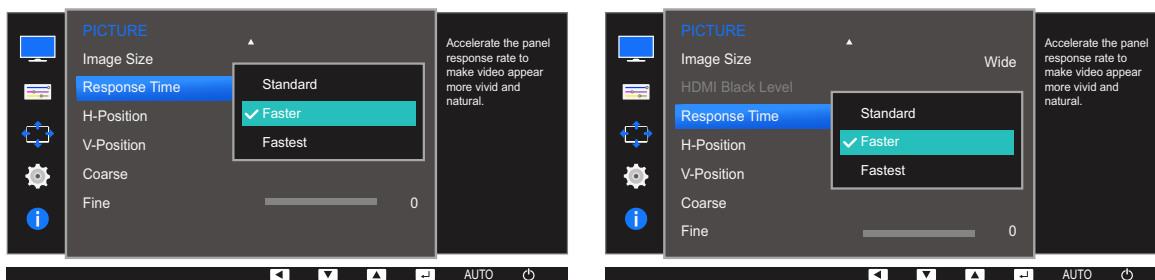

- 4 Pomocí tlačítek [▲/▼] se přesuňte na požadovanou možnost a stiskněte tlačítko [□/⊞].
- 5 Vybraná položka se použije.

3.12 H-Position a V-Position

H-Position: Přesune obraz doleva nebo doprava.

V-Position: Posuňte obrazovku nahoru nebo dolů.



- Tato nabídka je k dispozici v režimu **Analog**.
- Tato nabídka je k dispozici pouze tehdy, pokud je funkce **Image Size** nastavena na možnost **Screen Fit** v režimu **AV**. Pokud je signál 480P, 576P, 720P nebo 1080P připojen v režimu **AV** a monitor může zobrazovat normálně, vyberte možnost **Screen Fit** a upravte horizontální polohu v 0 až 6 úrovních.
- Funkce dostupné v monitoru se mohou lišit v závislosti na modelu. Viz konkrétní výrobek.

3.12.1 Konfigurace funkce H-Position a V-Position

- 1 Stisknutím libovolného tlačítka na přední části výrobku zobrazíte průvodce klávesami. Dále stiskněte tlačítko **[MENU]** pro zobrazení odpovídající obrazovky nabídky.
- 2 Stiskněte **[▲/▼]**, pokud chcete přejít na **PICTURE** a stiskněte **[□/☒]** na výrobku.
- 3 Pomocí tlačítek **[▲/▼]** se přesuňte na položku **H-Position** nebo **V-Position** a stiskněte tlačítko **[□/☒]**. Objeví se následující obrazovka.

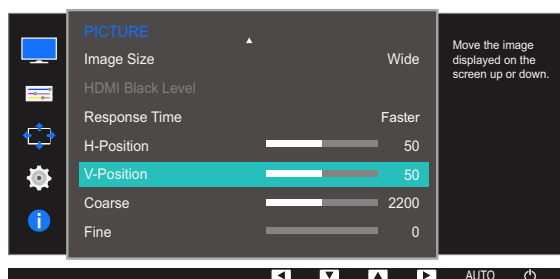
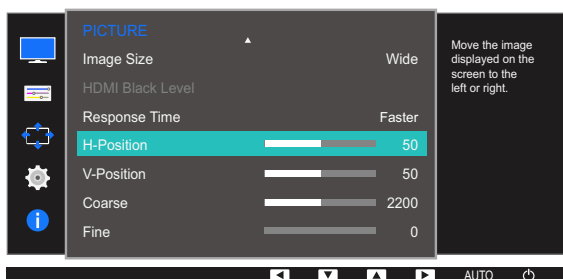
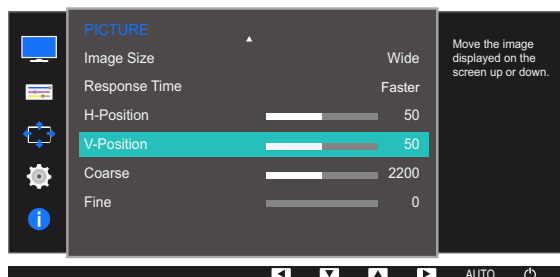
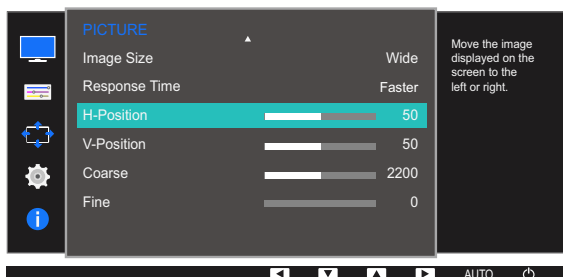

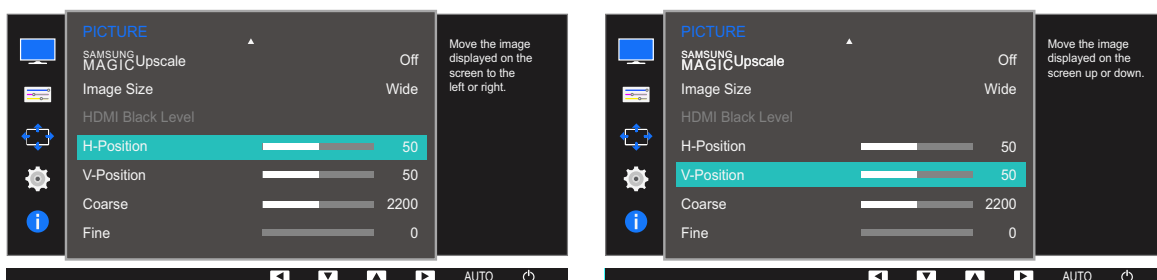

- 4 Pomocí [▲/▼] nakonfigurujte funkci **H-Position** nebo **V-Position**.
- 5 Vybraná položka se použije.

3.13 Coarse

Nastavte frekvenci obrazovky.



- K dispozici pouze v režimu **Analog**.
- Funkce dostupné v monitoru se mohou lišit v závislosti na modelu. Viz konkrétní výrobek.

3.13.1 Nastavení hodnoty Coarse

- 1 Stisknutím libovolného tlačítka na přední části výrobku zobrazíte průvodce klávesami. Dále stiskněte tlačítko [MENU] pro zobrazení odpovídající obrazovky nabídky.
- 2 Stiskněte [▲/▼], pokud chcete přejít na **PICTURE** a stiskněte [□/⊞] na výrobku.
- 3 Stiskněte [▲/▼], pokud chcete přejít na **Coarse** a stiskněte [□/⊞] na výrobku. Objeví se následující obrazovka.

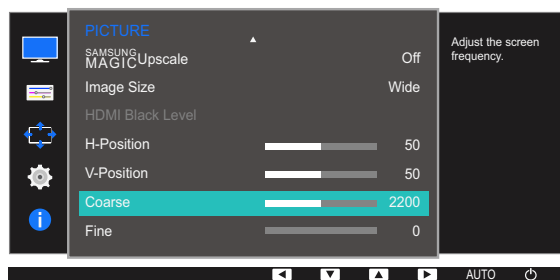
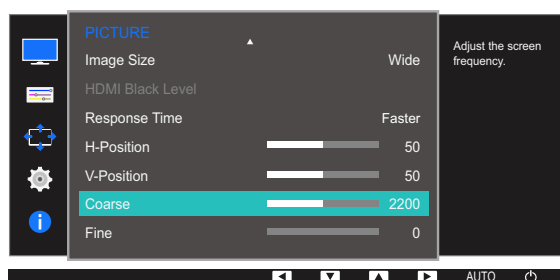
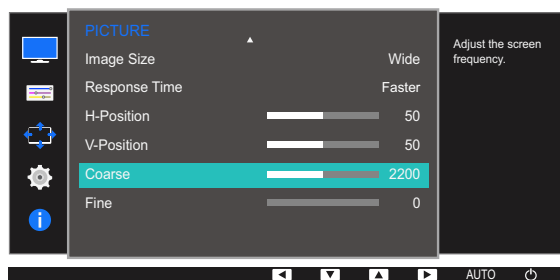

- 4 Nastavte **Coarse** pomocí tlačítka [▲/▼].
- 5 Vybraná položka se použije.

3.14 Fine

Jemným doladěním obrazovky získáte živý obraz.



- K dispozici pouze v režimu **Analog**.
- Funkce dostupné v monitoru se mohou lišit v závislosti na modelu. Viz konkrétní výrobek.

3.14.1 Nastavení hodnoty Fine

- 1 Stisknutím libovolného tlačítka na přední části výrobku zobrazíte průvodce klávesami. Dále stiskněte tlačítko [MENU] pro zobrazení odpovídající obrazovky nabídky.
- 2 Stiskněte [▲/▼], pokud chcete přejít na **PICTURE** a stiskněte [□/⊞] na výrobku.
- 3 Stiskněte [▲/▼], pokud chcete přejít na **Fine** a stiskněte [□/⊞] na výrobku. Objeví se následující obrazovka.

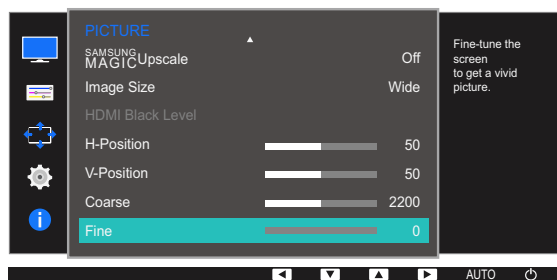
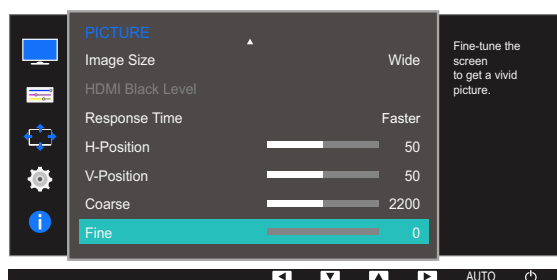
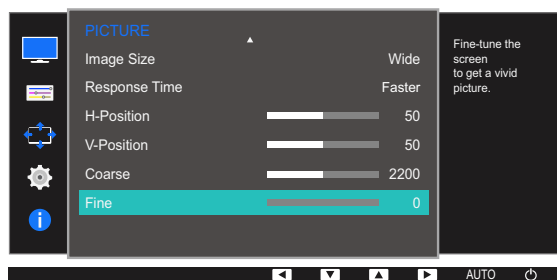

- 4 Nastavte **Fine** pomocí tlačítka [▲/▼].
- 5 Vybraná položka se použije.

Konfigurace odstínu

K dispozici je podrobný popis všech funkcí. Pokud jde o podrobnosti, viz váš produkt. Nastavte odstín obrazovky. Tato nabídka není k dispozici, pokud je funkce **SAMSUNG MAGICBright** v režimu **Cinema** nebo **Dynamic Contrast**. Tato nabídka není k dispozici, pokud je aktivována funkce **Game Mode** nebo **Eye Saver Mode**.

4.1 Red

Umožňuje nastavit hodnotu červené barvy v obraze. (Rozsah: 0~100)

Vyšší hodnota zvýší intenzitu barvy.

4.1.1 Konfigurace hodnoty Red

- 1 Stisknutím libovolného tlačítka na přední části výrobku zobrazíte průvodce klávesami. Dále stiskněte tlačítko **[MENU]** pro zobrazení odpovídající obrazovky nabídky.
- 2 Stiskněte **[▲/▼]**, pokud chcete přejít na **COLOR** a stiskněte **[□/□]** na výrobku.
- 3 Stiskněte **[▲/▼]**, pokud chcete přejít na **Red** a stiskněte **[□/□]** na výrobku. Objeví se následující obrazovka.

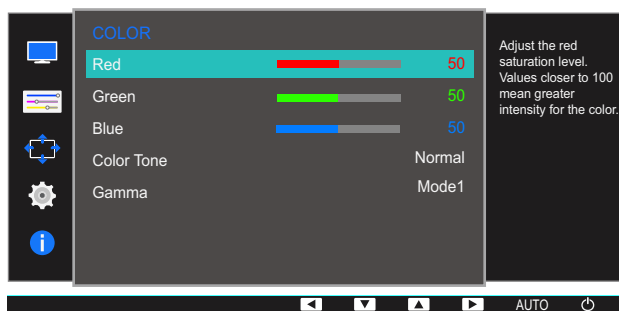

- 4 Nastavte **Red** pomocí tlačítka **[▲/▼]**.
- 5 Vybraná položka se použije.

4.2 Green

Umožňuje nastavit hodnotu zelené barvy v obraze. (Rozsah: 0~100)

Vyšší hodnota zvýší intenzitu barvy.

4.2.1 Konfigurace hodnoty Green

- 1 Stisknutím libovolného tlačítka na přední části výrobku zobrazíte průvodce klávesami. Dále stiskněte tlačítko [MENU] pro zobrazení odpovídající obrazovky nabídky.
- 2 Stiskněte [▲/▼], pokud chcete přejít na **COLOR** a stiskněte [◀/▶] na výrobku.
- 3 Stiskněte [▲/▼], pokud chcete přejít na **Green** a stiskněte [◀/▶] na výrobku.
Objeví se následující obrazovka.

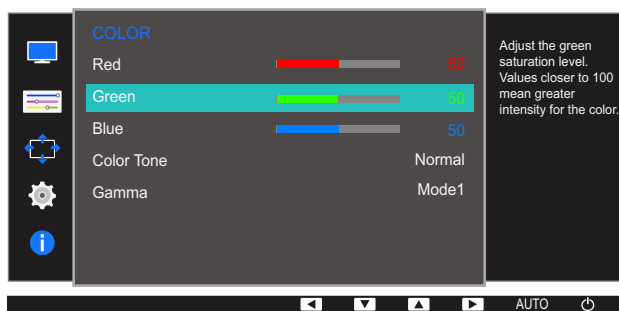

- 4 Nastavte **Green** pomocí tlačítka [▲/▼].
- 5 Vybraná položka se použije.

4.3 Blue

Umožňuje nastavit hodnotu modré barvy v obraze. (Rozsah: 0~100)

Vyšší hodnota zvýší intenzitu barvy.

4.3.1 Konfigurace hodnoty Blue

- 1 Stisknutím libovolného tlačítka na přední části výrobku zobrazíte průvodce klávesami. Dále stiskněte tlačítko [MENU] pro zobrazení odpovídající obrazovky nabídky.
- 2 Stiskněte [▲/▼], pokud chcete přejít na **COLOR** a stiskněte [◀/▶] na výrobku.
- 3 Stiskněte [▲/▼], pokud chcete přejít na **Blue** a stiskněte [◀/▶] na výrobku.
Objeví se následující obrazovka.

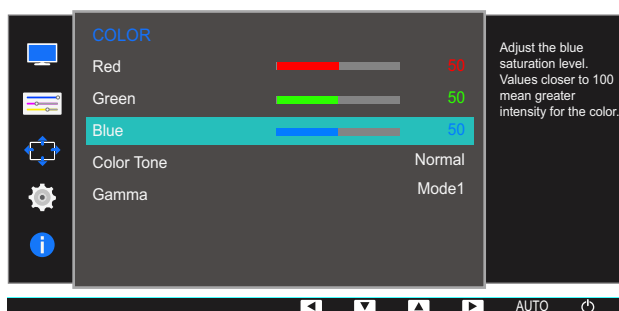

- 4 Nastavte **Blue** pomocí tlačítka [▲/▼].
- 5 Vybraná položka se použije.

4.4 Color Tone

Nastavení celkového barevného tónu obrazu

 Tato nabídka není k dispozici, pokud je povoleno **SAMSUNG MAGIC Angle**.

4.4.1 Konfigurace nastavení tónu barev Color Tone

- 1 Stisknutím libovolného tlačítka na přední části výrobku zobrazíte průvodce klávesami. Dále stiskněte tlačítko **[MENU]** pro zobrazení odpovídající obrazovky nabídky.
- 2 Stiskněte **[▲/▼]**, pokud chcete přejít na **COLOR** a stiskněte **[□/☞]** na výrobku.
- 3 Stiskněte **[▲/▼]**, pokud chcete přejít na **Color Tone** a stiskněte **[□/☞]** na výrobku. Objeví se následující obrazovka.

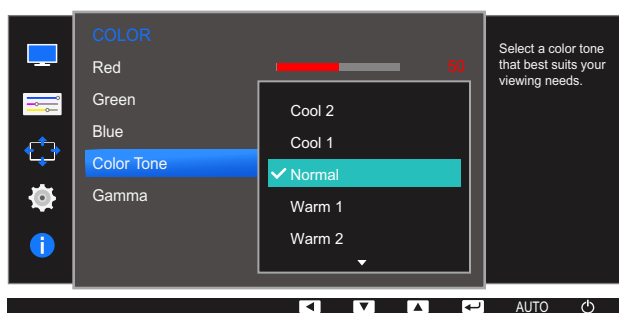

- **Cool 2:** Umožňuje nastavit teplotu barev na chladnější hodnotu než **Cool 1**.
- **Cool 1:** Nastavte teplotu barvy tak, aby byla chladnější než v režimu **Normal**.
- **Normal:** Zobrazí standardní teplotu barev.
- **Warm 1:** Nastavte teplotu barvy tak, aby byla teplejší než v režimu **Normal**.
- **Warm 2:** Umožňuje nastavit teplotu barev na teplejší hodnotu než **Warm 1**.
- **Custom:** Přizpůsobí teplotu barev.

 S22E450F / S24E450F / S23E650K / S24E650PL: Pokud je externí vstup připojen prostřednictvím rozhraní DVI/HDMI/DP a režim **PC/AV Mode** je nastaven na hodnotu **AV**, funkce **Color Tone** má čtyři možnosti nastavení teploty barev (**Cool**, **Normal**, **Warm** a **Custom**).

- 4 Stisknutím tlačítka **[▲/▼]** vyberte požadovanou možnost a stiskněte tlačítko **[□/☞]**.
- 5 Vybraná položka se použije.

4.5 Gamma

Nastavení jasu středních tónů (gamma)



Tato nabídka není k dispozici, pokud je povoleno **SAMSUNG MAGICAngle**.

4.5.1 Konfigurace hodnoty Gamma

- 1 Stisknutím libovolného tlačítka na přední části výrobku zobrazíte průvodce klávesami. Dále stiskněte tlačítko **[MENU]** pro zobrazení odpovídající obrazovky nabídky.
- 2 Stiskněte **[▲/▼]**, pokud chcete přejít na **COLOR** a stiskněte **[□/□]** na výrobku.
- 3 Stiskněte **[▲/▼]**, pokud chcete přejít na **Gamma** a stiskněte **[□/□]** na výrobku. Objeví se následující obrazovka.

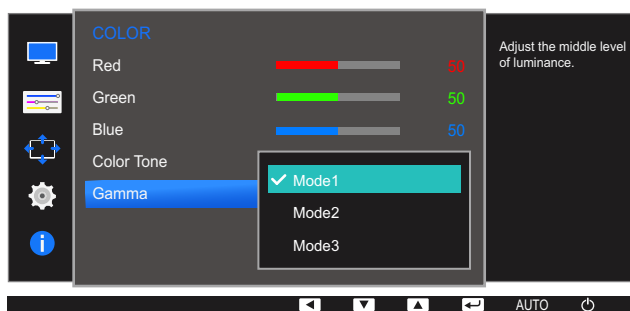

- 4 Stisknutím tlačítka **[▲/▼]** vyberte požadovanou možnost a stiskněte tlačítko **[□/□]**.
- 5 Vybraná položka se použije.

K dispozici je podrobný popis všech funkcí. Pokud jde o podrobnosti, viz váš produkt.

5.1 Language

Nastavuje jazyk nabídky.



- Nastavení jazyka má vliv pouze na jazyk nabídky na obrazovce.
- Nemá vliv na fungování aplikací v počítači.

5.1.1 Změna Language

- 1 Stisknutím libovolného tlačítka na přední části výrobku zobrazíte průvodce klávesami. Dále stiskněte tlačítko [MENU] pro zobrazení odpovídající obrazovky nabídky.
- 2 Pomocí tlačítek [▲/▼] přejděte na položku **MENU SETTINGS** a na monitoru stiskněte tlačítko [□/⊞].
- 3 Stiskněte [▲/▼], pokud chcete přejít na **Language** a stiskněte [□/⊞] na výrobku. Objeví se následující obrazovka.

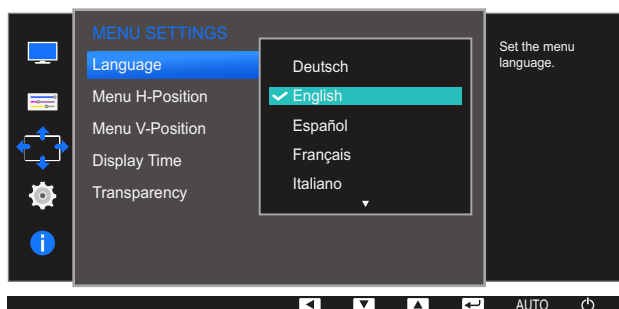

- 4 Pomocí tlačítek [▲/▼] přejděte na požadovaný jazyk a stiskněte tlačítko [□/⊞].
- 5 Vybraná položka se použije.

5.2 Menu H-Position a Menu V-Position

Menu H-Position: Přesune polohu nabídky doleva nebo doprava.

Menu V-Position: Posuňte polohu nabídky nahoru nebo dolů.

5.2.1 Konfigurace funkce Menu H-Position a Menu V-Position

- 1 Stisknutím libovolného tlačítka na přední části výrobku zobrazíte průvodce klávesami. Dále stiskněte tlačítko [MENU] pro zobrazení odpovídající obrazovky nabídky.
- 2 Pomocí tlačítek [▲/▼] přejděte na položku **MENU SETTINGS** a na monitoru stiskněte tlačítko [◀/▶].
- 3 Pomocí tlačítek [▲/▼] se přesuňte na položku **Menu H-Position** nebo **Menu V-Position** a stiskněte tlačítko [◀/▶].

Objeví se následující obrazovka.

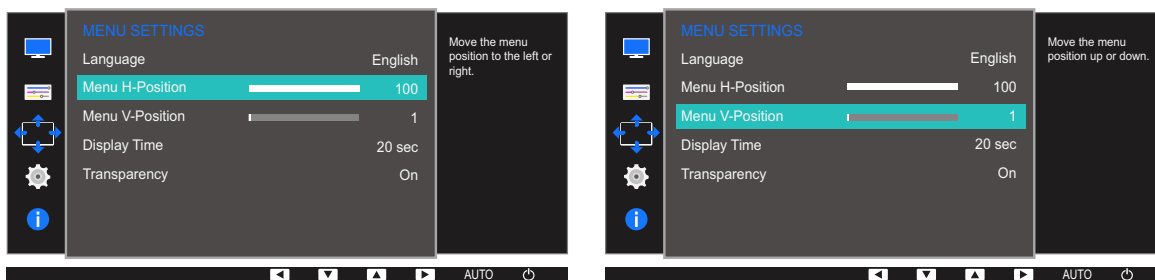

- 4 Pomocí [▲/▼] nakonfigurujte funkci **Menu H-Position** nebo **Menu V-Position**.
- 5 Vybraná položka se použije.

5.3 Display Time

Umožňuje nastavení nabídky OSD tak, aby automaticky zmizela, pokud není tato nabídka po určitou dobu používána.

Funkci **Display Time** lze použít k nastavení doby, po jejímž uplynutí má nabídka OSD zmizet.

5.3.1 Konfigurace funkce Display Time

- 1 Stisknutím libovolného tlačítka na přední části výrobku zobrazíte průvodce klávesami. Dále stiskněte tlačítko **[MENU]** pro zobrazení odpovídající obrazovky nabídky.
- 2 Pomocí tlačítek **[▲/▼]** přejděte na položku **MENU SETTINGS** a na monitoru stiskněte tlačítko **[□/⊞]**.
- 3 Stiskněte **[▲/▼]**, pokud chcete přejít na **Display Time** a stiskněte **[□/⊞]** na výrobku. Objeví se následující obrazovka.

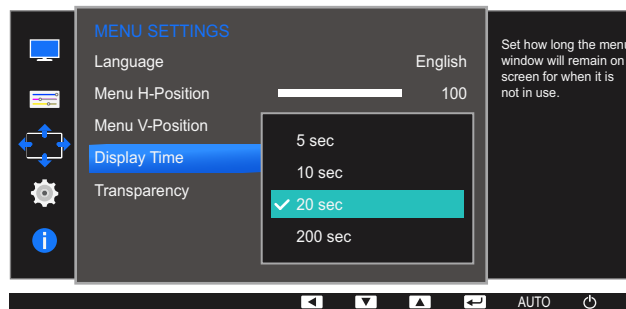

- 4 Stisknutím tlačítka **[▲/▼]** vyberte požadovanou možnost a stiskněte tlačítko **[□/⊞]**.
- 5 Vybraná položka se použije.

5.4 Transparency

Nastavení průhlednosti pro okna nabídek:

5.4.1 Změna Transparency

- 1 Stisknutím libovolného tlačítka na přední části výrobku zobrazíte průvodce klávesami. Dále stiskněte tlačítko [MENU] pro zobrazení odpovídající obrazovky nabídky.
- 2 Pomocí tlačítek [▲/▼] přejděte na položku **MENU SETTINGS** a na monitoru stiskněte tlačítko [□/☞].
- 3 Pomocí tlačítek [▲/▼] přejděte na položku **Transparency** a na monitoru stiskněte tlačítko [□/☞].
Objeví se následující obrazovka.

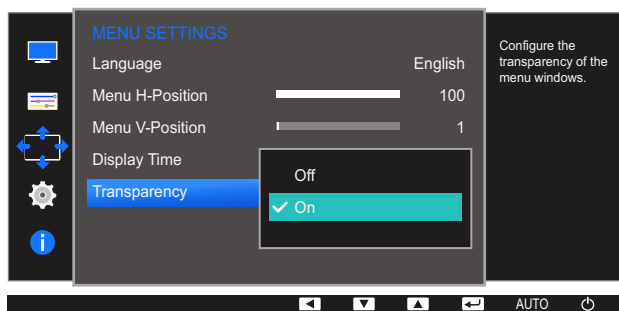

- 4 Stisknutím tlačítka [▲/▼] vyberte požadovanou možnost a stiskněte tlačítko [□/☞].
- 5 Vybraná položka se použije.

K dispozici je podrobný popis všech funkcí. Pokud jde o podrobnosti, viz váš produkt.

6.1 Reset All

Umožňuje vrátit veškerá nastavení monitoru na výchozí tovární nastavení.



Funkce dostupné v monitoru se mohou lišit v závislosti na modelu. Viz konkrétní výrobek.

6.1.1 Inicializace nastavení (Reset All)

- 1 Stisknutím libovolného tlačítka na přední části výrobku zobrazíte průvodce klávesami. Dále stiskněte tlačítko **[MENU]** pro zobrazení odpovídající obrazovky nabídky.
- 2 Stiskněte **[▲/▼]**, pokud chcete přejít na **SETUP&RESET** a stiskněte **[↶/↷]** na výrobku.
- 3 Stiskněte **[▲/▼]**, pokud chcete přejít na **Reset All** a stiskněte **[↶/↷]** na výrobku.

Objeví se následující obrazovka.

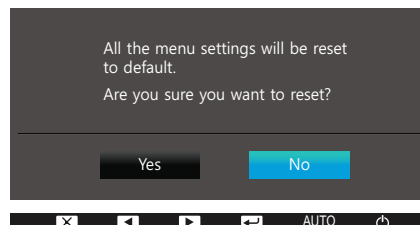
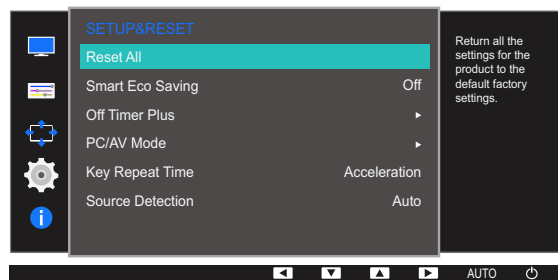

- 4 Stisknutím tlačítka **[▲/▼]** vyberte požadovanou možnost a stiskněte tlačítko **[↶/↷]**.
- 5 Vybraná položka se použije.

6.2 Smart Eco Saving

Funkce **Smart Eco Saving** umožňuje snížit spotřebu energie řízením přívodu elektrického proudu, který využívá panel monitoru.



- Tato nabídka není k dispozici, pokud je aktivována funkce **Eye Saver Mode**.
- Je-li aktivována funkce **Smart Eco Saving**, automaticky se vypne režim **Game Mode**.
- Funkce dostupné v monitoru se mohou lišit v závislosti na modelu. Viz konkrétní výrobek.

6.2.1 Konfigurace hodnoty Smart Eco Saving

- 1 Stisknutím libovolného tlačítka na přední části výrobku zobrazíte průvodce klávesami. Dále stiskněte tlačítko **[MENU]** pro zobrazení odpovídající obrazovky nabídky.
- 2 Stiskněte **[▲/▼]**, pokud chcete přejít na **SETUP&RESET** a stiskněte **[□/⊞]** na výrobku.
- 3 Pomocí tlačítek **[▲/▼]** přejděte na položku **Smart Eco Saving** a na monitoru stiskněte tlačítko **[□/⊞]**.

Objeví se následující obrazovka.

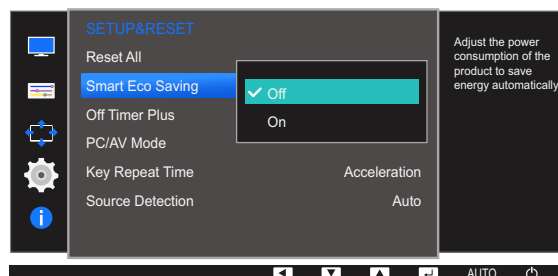

- **Off**: Deaktivuje funkci **Smart Eco Saving**.
 - **On**: Spotřeba energie automaticky klesne o 10 % oproti aktuálnímu nastavení. (Míra snížení spotřeby energie závisí na jasu obrazovky.)
- 4 Stisknutím tlačítka **[▲/▼]** vyberte požadovanou možnost a stiskněte tlačítko **[□/⊞]**.
 - 5 Vybraná položka se použije.

6.3 Off Timer Plus

Můžete nastavit, aby se výrobek automaticky vypnul.



Funkce dostupné v monitoru se mohou lišit v závislosti na modelu. Viz konkrétní výrobek.

6.3.1 Konfigurace funkce Off Timer

Off Timer

- 1 Stisknutím libovolného tlačítka na přední části výrobku zobrazíte průvodce klávesami. Dále stiskněte tlačítko [MENU] pro zobrazení odpovídající obrazovky nabídky.
- 2 Stiskněte [▲/▼], pokud chcete přejít na **SETUP&RESET** a stiskněte [□/☞] na výrobku.
- 3 Stiskněte [▲/▼], pokud chcete přejít na **Off Timer Plus** a stiskněte [□/☞] na výrobku.
- 4 Stiskněte [▲/▼], pokud chcete přejít na **Off Timer** a stiskněte [□/☞] na výrobku.
- 5 Stiskněte [▲/▼], pokud chcete přejít na **Off Timer** a stiskněte [□/☞] na výrobku.

Objeví se následující obrazovka.

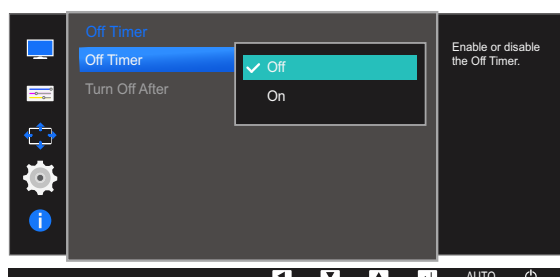
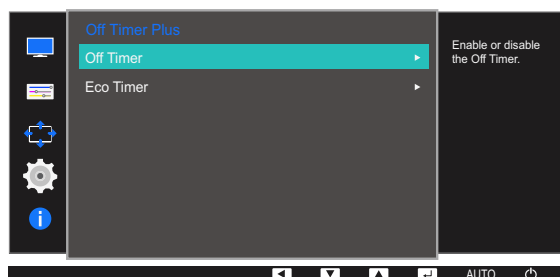
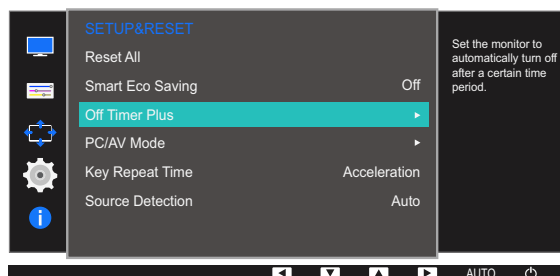

- **Off:** Deaktivuje časovač vypnutí tak, aby se monitor automaticky nevypínal.

- **On:** Aktivuje časovač vypnutí tak, aby se monitor automaticky vypínal.
- 6 Stisknutím tlačítka [▲/▼] vyberte požadovanou možnost a stiskněte tlačítko [↩/⏏].
 - 7 Vybraná položka se použije.

Turn Off After

- 1 Stisknutím libovolného tlačítka na přední části výrobku zobrazíte průvodce klávesami. Dále stiskněte tlačítko [MENU] pro zobrazení odpovídající obrazovky nabídky.
- 2 Stiskněte [▲/▼], pokud chcete přejít na **SETUP&RESET** a stiskněte [↩/⏏] na výrobku.
- 3 Stiskněte [▲/▼], pokud chcete přejít na **Off Timer Plus** a stiskněte [↩/⏏] na výrobku.
- 4 Stiskněte [▲/▼], pokud chcete přejít na **Off Timer** a stiskněte [↩/⏏] na výrobku.
- 5 Pomocí tlačítek [▲/▼] přejděte na položku **Turn Off After** a na monitoru stiskněte tlačítko [↩/⏏].
Objeví se následující obrazovka.

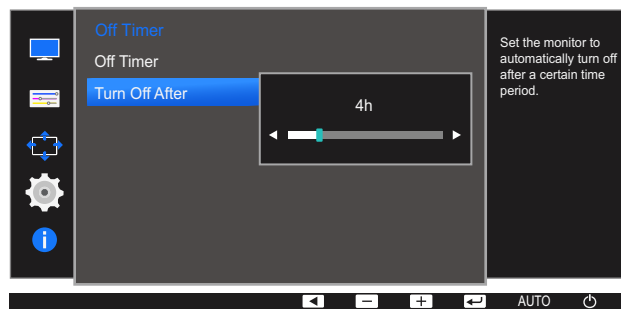

- 6 Stiskněte [▲/▼], abyste nakonfigurovali **Turn Off After**.
- 7 Vybraná položka se použije.

- Časovač vypnutí lze nastavit v rozsahu 1 až 23 hodin. Monitor se automaticky vypne po určitém počtu hodin.
- Tato možnost je dostupná pouze v případě, že je funkce **Off Timer** nastavena na hodnotu **On**.
- U produktů na trhu v některých oblastech je u položky **Off Timer** nastavena automatická aktivace 4 hodiny po zapnutí výrobku. K tomu dochází v souladu s předpisy napájení. Pokud si nepřejete, aby se časovač aktivoval, přejděte na položku **MENU** → **SETUP&RESET** → **Off Timer Plus** a nastavte položku **Off Timer** na **Off**.

6.3.2 Konfigurace funkce Eco Timer

Eco Timer

- 1 Stisknutím libovolného tlačítka na přední části výrobku zobrazíte průvodce klávesami. Dále stiskněte tlačítko [MENU] pro zobrazení odpovídající obrazovky nabídky.
- 2 Stiskněte [▲/▼], pokud chcete přejít na **SETUP&RESET** a stiskněte [□/☞] na výrobku.
- 3 Stiskněte [▲/▼], pokud chcete přejít na **Off Timer Plus** a stiskněte [□/☞] na výrobku.
- 4 Stiskněte [▲/▼], pokud chcete přejít na **Eco Timer** a stiskněte [□/☞] na výrobku.
- 5 Stiskněte [▲/▼], pokud chcete přejít na **Eco Timer** a stiskněte [□/☞] na výrobku.
Objeví se následující obrazovka.



- **Off:** Deaktivací ekologického časovače vypnete funkci automatického vypnutí. Je-li tato funkce deaktivována, monitor se v úsporném režimu nevypne.
 - **On:** Chcete-li, aby se monitor automaticky vypnul vždy, když se nachází určitou dobu v úsporném režimu, aktivujte ekologický časovač.
- 6 Stisknutím tlačítka [▲/▼] vyberte požadovanou možnost a stiskněte tlačítko [□/☞].
 - 7 Vybraná položka se použije.

Eco Off After

- 1 Stisknutím libovolného tlačítka na přední části výrobku zobrazíte průvodce klávesami. Dále stiskněte tlačítko [MENU] pro zobrazení odpovídající obrazovky nabídky.
- 2 Stiskněte [▲/▼], pokud chcete přejít na **SETUP&RESET** a stiskněte [□/☞] na výrobku.
- 3 Stiskněte [▲/▼], pokud chcete přejít na **Off Timer Plus** a stiskněte [□/☞] na výrobku.
- 4 Stiskněte [▲/▼], pokud chcete přejít na **Eco Timer** a stiskněte [□/☞] na výrobku.
- 5 Pomocí tlačítek [▲/▼] přejděte na položku **Eco Off After** a na monitoru stiskněte tlačítko [□/☞].
Objeví se následující obrazovka.

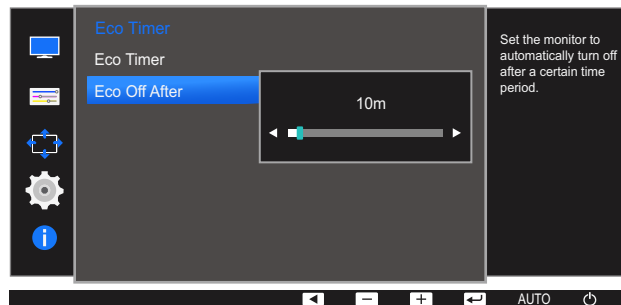

- 6 Stiskněte [▲/▼], abyste nakonfigurovali **Eco Off After**.
 - 7 Vybraná položka se použije.
- Ekologický časovač lze nastavit na hodnotu 10 až 180 minut. Monitor se automaticky vypne po uplynutí určité doby.
 - Tato možnost je dostupná pouze v případě, že je funkce **Eco Timer** nastavena na hodnotu **On**.

6.4 PC/AV Mode

Nastavte **PC/AV Mode** na hodnotu **AV**. Velikost obrazu se zvětší. Tato možnost je užitečná při sledování filmů.

-  Tato funkce nepodporuje analogový režim.
- Dodáváno pouze s širokoúhlými modely, např. 16:9 nebo 16:10.
- Je-li monitor (nastavený pro rozhraní DVI/HDMI/DP) v úsporném režimu nebo se zobrazuje zpráva **Check Signal Cable**, zobrazte stisknutím tlačítka **[MENU]** nabídku na obrazovce (OSD).
Můžete zvolit režim **PC** nebo **AV**.
- Funkce dostupné v monitoru se mohou lišit v závislosti na modelu. Viz konkrétní výrobek.

6.4.1 Konfigurace režimu PC/AV Mode

- 1 Stisknutím libovolného tlačítka na přední části výrobku zobrazíte průvodce klávesami. Dále stiskněte tlačítko **[MENU]** pro zobrazení odpovídající obrazovky nabídky.
- 2 Stiskněte **[▲/▼]**, pokud chcete přejít na **SETUP&RESET** a stiskněte **[□/⊞]** na výrobku.
- 3 Stiskněte **[▲/▼]**, pokud chcete přejít na **PC/AV Mode** a stiskněte **[□/⊞]** na výrobku.
Objeví se následující obrazovka.

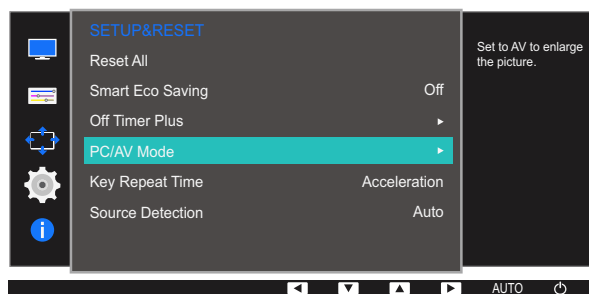

S22E650D / S23E650D / S24E650XL / S24E650XW / S24E650DW / S27E650D / S27E650X

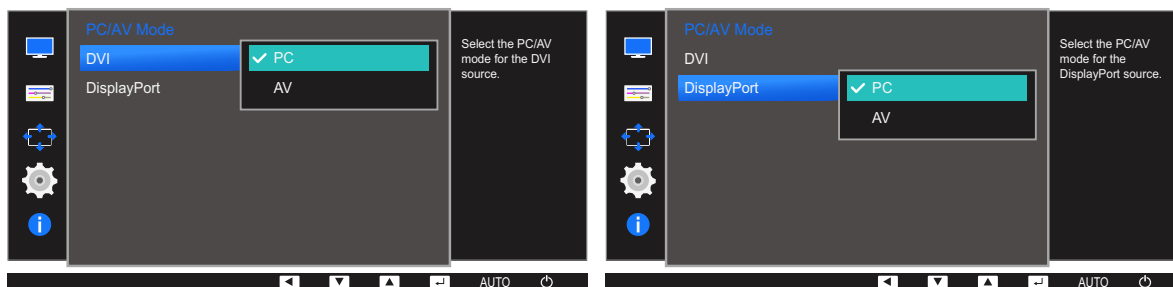

S22E450F / S24E450F

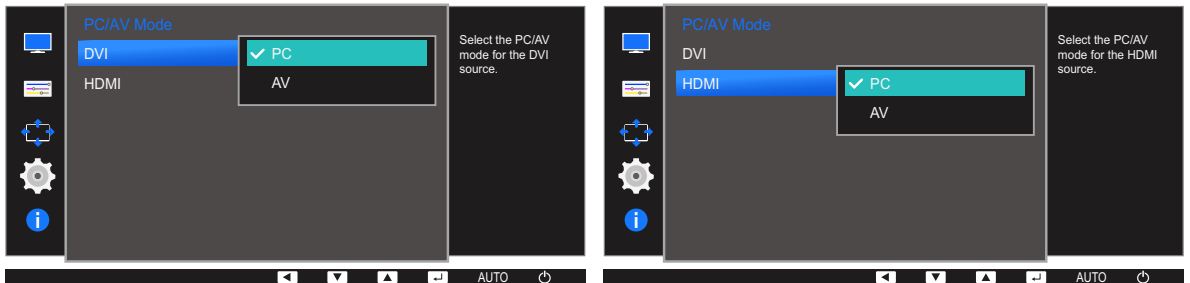

S23E650K

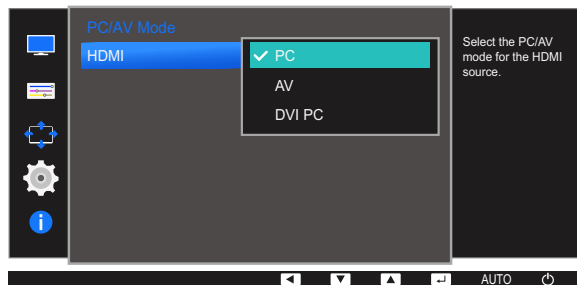

S24E650MW

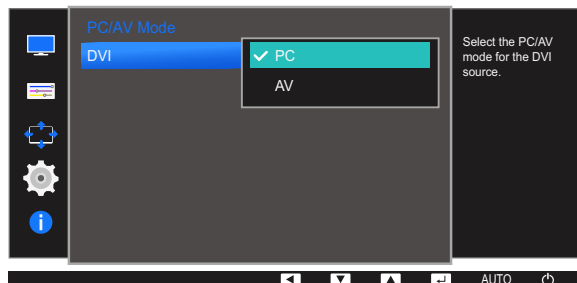

S24E650PL

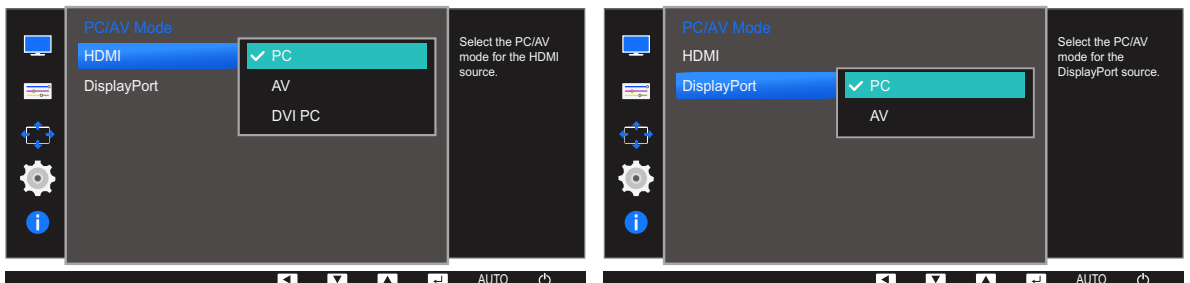

- 4 Stisknutím tlačítka [▲/▼] vyberte požadovanou možnost a stiskněte tlačítko [↩/⏪].
- 5 Vybraná položka se použije.

6.5 Key Repeat Time

Umožňuje řídit frekvenci odezvy tlačítka, pokud je toto tlačítko stisknuto.



Funkce dostupné v monitoru se mohou lišit v závislosti na modelu. Viz konkrétní výrobek.

6.5.1 Konfigurace funkce Key Repeat Time

- 1 Stisknutím libovolného tlačítka na přední části výrobku zobrazíte průvodce klávesami. Dále stiskněte tlačítko [MENU] pro zobrazení odpovídající obrazovky nabídky.
- 2 Stiskněte [▲/▼], pokud chcete přejít na **SETUP&RESET** a stiskněte [↶/↷] na výrobku.
- 3 Stiskněte [▲/▼], pokud chcete přejít na **Key Repeat Time** a stiskněte [↶/↷] na výrobku. Objeví se následující obrazovka.

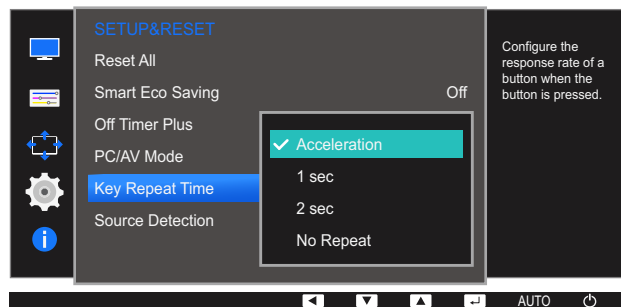

- Lze vybrat hodnoty **Acceleration**, **1 sec** nebo **2 sec**. Je-li vybrána hodnota **No Repeat**, příkaz bude reagovat jen jednou, pokud je tlačítko stisknuto.
- 4 Stisknutím tlačítka [▲/▼] vyberte požadovanou možnost a stiskněte tlačítko [↶/↷].
 - 5 Vybraná položka se použije.

6.6 Source Detection

Aktivujte **Source Detection**.



Funkce dostupné v monitoru se mohou lišit v závislosti na modelu. Viz konkrétní výrobek.

6.6.1 Konfigurace funkce Source Detection

- 1 Stisknutím libovolného tlačítka na přední části výrobku zobrazíte průvodce klávesami. Dále stiskněte tlačítko **[MENU]** pro zobrazení odpovídající obrazovky nabídky.
- 2 Stiskněte **[▲/▼]**, pokud chcete přejít na **SETUP&RESET** a stiskněte **[↶/↷]** na výrobku.
- 3 Stiskněte **[▲/▼]**, pokud chcete přejít na **Source Detection** a stiskněte **[↶/↷]** na výrobku. Objeví se následující obrazovka.

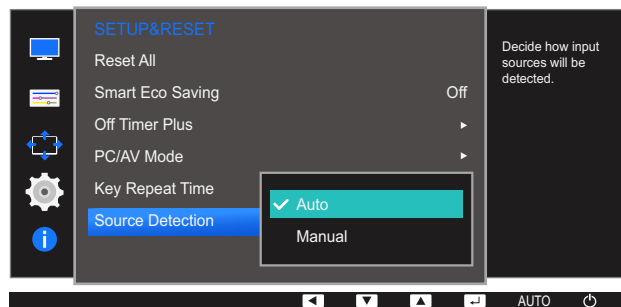

- **Auto:** Vstupní zdroj je automaticky rozpoznán.
 - **Manual:** Umožňuje ruční výběr vstupního zdroje.
- 4 Stisknutím tlačítka **[▲/▼]** vyberte požadovanou možnost a stiskněte tlačítko **[↶/↷]**.
 - 5 Vybraná položka se použije.

K dispozici je podrobný popis všech funkcí. Pokud jde o podrobnosti, viz váš produkt.

7.1 INFORMATION

Zobrazte aktuální vstupní zdroj, frekvenci a rozlišení.

7.1.1 Zobrazení INFORMATION

- 1 Stisknutím libovolného tlačítka na přední části výrobku zobrazíte průvodce klávesami. Dále stiskněte tlačítko **[MENU]** pro zobrazení odpovídající obrazovky nabídky.
- 2 Stiskněte **[▲/▼]**, pokud chcete přejít na **INFORMATION**. Zobrazí se aktuální vstupní zdroj, frekvence a rozlišení.

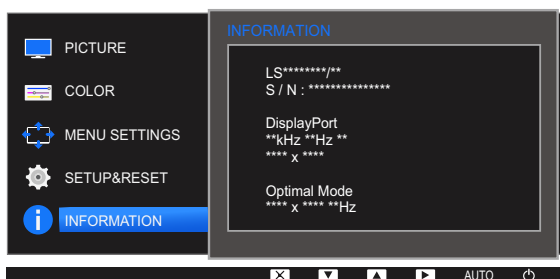
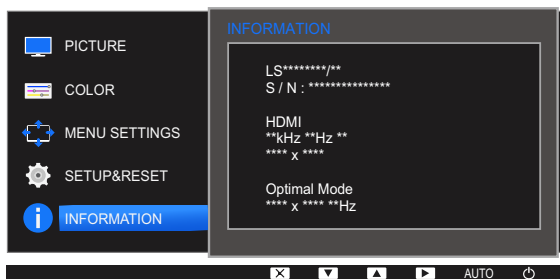
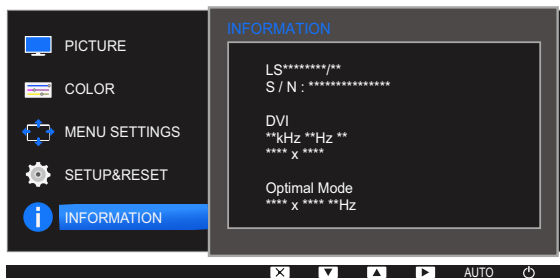
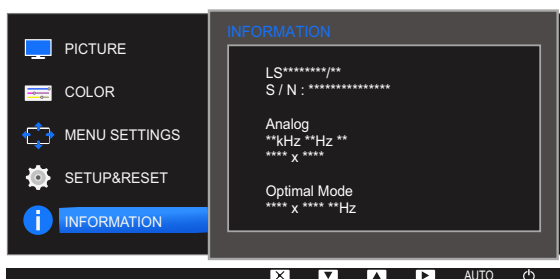

Zobrazené položky nabídky se mohou lišit v závislosti na modelu.

7.2 Konfigurace položek Brightness, Contrast a Sharpness na úvodní obrazovce

Tato funkce umožňuje upravit nastavení **Brightness**, **Contrast** a **Sharpness** pomocí tlačítek [⊙] na úvodní obrazovce (pokud není zobrazena žádná nabídka OSD).



Brightness :

- Tato nabídka není k dispozici, pokud je funkce **SAMSUNG MAGICBright** nastavena na režim **Dynamic Contrast**.
- Tato nabídka není k dispozici, pokud je aktivována funkce **Smart Eco Saving**.
- Tato nabídka není k dispozici, pokud je aktivována funkce **Eye Saver Mode**.



Contrast :

- Tato možnost není k dispozici, pokud je **SAMSUNG MAGICBright** v režimu **Cinema** nebo **Dynamic Contrast**.
- Tato nabídka není k dispozici, pokud je aktivována funkce **Game Mode**.



Sharpness:

- Tato možnost není k dispozici, pokud je **SAMSUNG MAGICBright** v režimu **Cinema** nebo **Dynamic Contrast**.
- Tato nabídka není k dispozici, pokud je aktivována funkce **Game Mode**.

- 1 Stisknutím libovolného tlačítka na přední části výrobku (pokud není zobrazena žádná obrazovka nabídky) zobrazíte průvodce klávesami. Dále stiskněte tlačítko [⊙]. Objeví se následující obrazovka.



- 2 Stisknutím tlačítka [⏪/⏩] přecházejte mezi nastaveními **Brightness**, **Contrast** a **Sharpness**.
- 3 Pomocí tlačítek [▲/▼] upravte nastavení **Brightness**, **Contrast** a **Sharpness**.



Výchozí jas se liší v závislosti na regionu.

7.3 Konfigurace funkce Volume na úvodní obrazovce

Je-li zobrazen průvodce tlačítky, upravte možnost **Volume** stisknutím tlačítka [⊙].

- 1 Stisknutím libovolného tlačítka na přední části výrobku (pokud není zobrazena žádná obrazovka nabídky) zobrazíte průvodce klávesami. Dále stiskněte tlačítko [⊙].
- 2 Stisknutím tlačítka [⏪/⏩] přecházejte mezi nastaveními **Brightness**, **Contrast** a **Volume**. Objeví se následující obrazovka.

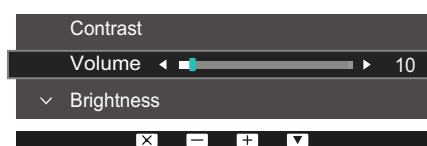

- 3 Pomocí tlačítek [▲/▼] upravte nastavení **Volume**.





- Platí pouze pro modely, které mají reproduktory.
- Funkce dostupné v monitoru se mohou lišit v závislosti na modelu. Viz konkrétní výrobek.

8.1 MultiScreen



Funkce "MultiScreen" umožňuje uživatelům používat monitor prostřednictvím segmentování na více oddílů.

8.1.1 Instalace softwaru

- 1 Vložte instalační disk CD do jednotky CD-ROM.
- 2 Vyberte instalační program "MultiScreen".
 -  Pokud se na hlavní obrazovce nezobrazí překryvné okno instalace softwaru, vyhledejte a dvakrát klikněte na instalační soubor "MultiScreen" na disku CD-ROM.
- 3 V okně Průvodce instalací, které se zobrazí, klikněte na tlačítko "Next".
- 4 Zbývající kroky instalace softwaru proveďte podle pokynů zobrazených na obrazovce.
 - 
 - Pokud po instalaci neprovedete restartování počítače, software nemusí pracovat správně.
 - V závislosti na operačním systému počítače a na specifikacích výrobku se nemusí zobrazit ikona "MultiScreen".
 - Jestliže se nezobrazí ikona zástupce, stiskněte tlačítko F5.

Omezení a problémy s instalací (software "MultiScreen")

Instalaci softwaru "MultiScreen" může ovlivnit grafická karta, základní deska počítače a síťové prostředí.

Systémové požadavky

OS

- Windows™ 2000
- Windows XP Home Edition
- Windows XP Professional
- Windows Vista (32 bitů)
- Windows 7 (32 bitů)
- Windows 8 (32 bitů)

 Pro software "MultiScreen" se doporučuje operační systém Windows 2000 nebo novější.

Hardware

- Minimálně 32 MB paměti
- Minimálně 60MB volného místa na pevném disku

8.1.2 Odebrání softwaru

Klikněte na tlačítko **Start**, vyberte možnost **Nastavení/Ovládací panely** a poté dvakrát klikněte na možnost **Přidat nebo odebrat programy**.

Ze seznamu programů vyberte možnost "MultiScreen" a klikněte na tlačítko **Přidat nebo odebrat**.

9.1 Požadavky před kontaktováním zákaznického střediska společnosti Samsung

9.1.1 Ověření funkce výrobku



Předtím, než se obrátíte na zákaznické středisko společnosti Samsung, ověřte následujícím způsobem funkci výrobku. Pokud se problém nevyřeší, kontaktujte zákaznické středisko společnosti Samsung.

Zkontrolujte, zda výrobek funguje normálně – proveďte test funkčnosti.

Je-li obrazovka vypnuta a indikátor napájení bliká, i když je monitor správně připojen k počítači, proveďte test automatické diagnostiky.

- 1 Vypněte počítač a výrobek.
- 2 Odpojte kabel od monitoru.
- 3 Zapnutí výrobku
- 4 Pokud monitor funguje normálně, zobrazí se zpráva **Check Signal Cable**.



Pokud se stále zobrazuje prázdná obrazovka, zkontrolujte počítač, grafickou kartu a kabel.

9.1.2 Kontrola rozlišení a frekvence

U režimu, který překročí podporované rozlišení (viz „10.8 Tabulka Standardní režimy signálu“), se na krátkou chvíli zobrazí zpráva **Not Optimum Mode**.

9.1.3 Kontrolní kroky

Problém instalace (režim PC)

Problémy	Řešení
Obrazovka se stále zapíná a vypíná.	Zkontrolujte, zda je kabel správně připojen k monitoru a počítači a zda jsou konektory správně zajištěny. (Viz „2.2 Připojení a používání počítače“)

Problém s obrazem

Problémy	Řešení
Indikátor napájení nesvítí. Obrazovka se nezapne.	Zkontrolujte, zda je řádně zapojen napájecí kabel. (Viz „2.2 Připojení a používání počítače“)
Zobrazí se zpráva Check Signal Cable .	Zkontrolujte, zda je kabel správně připojen k monitoru. (Viz „2.2 Připojení a používání počítače“)
	Zkontrolujte, zda je připojené zařízení zapnuté.
Zobrazuje se zpráva Not Optimum Mode .	Tato zpráva se zobrazí v případě, že signál z grafické karty přesahuje maximální rozlišení nebo frekvenci monitoru.
	Změňte maximální rozlišení a frekvenci tak, aby odpovídaly výkonu výrobku, podle tabulky standardních režimů signálu (strana 111).
Obraz je deformovaný.	Zkontrolujte připojení kabelu k výrobku (viz „2.2 Připojení a používání počítače“)
Obraz je neostrý. Obraz je rozmazaný.	Nastavte Coarse (strana 71) a Fine (strana 72).
	Odpojte příslušenství (prodlužovací kabely apod.) a zkuste to znovu.
	Nastavte doporučené rozlišení a frekvenci.
Obraz je nestabilní a roztřesený.	Zkontrolujte, zda jsou rozlišení a frekvence počítače v rozsahu rozlišení a frekvence kompatibilní s výrobkem. Dále v případě potřeby změňte nastavení týkající se tabulky standardních režimů signálu (strana 111) v této příručce a v nabídce INFORMATION výrobku.
V obrazu se zobrazují duchy nebo zdvojené obrysy.	
Obraz je příliš světlý. Obraz je příliš tmavý.	Nastavte Brightness (strana 55) a Contrast (strana 56).
Barva obrazu je nerovnoměrná.	Změňte nastavení COLOR . (Viz „ Konfigurace odstínu“)
Barvy jsou zešedlé nebo zkreslené.	Změňte nastavení COLOR . (Viz „ Konfigurace odstínu“)
Bílá barva není skutečně bílá.	Změňte nastavení COLOR . (Viz „ Konfigurace odstínu“)
Nezobrazuje se žádný obraz a indikátor napájení bliká přibližně v půlsekundových až v sekundových intervalech.	Výrobek se nachází v úsporném režimu.
	Po stisknutí libovolné klávesy na klávesnici nebo pohybu myši se obrazovka znovu zapne.

Problém se zvukem

Problémy	Řešení
Žádný zvuk	Zkontrolujte připojení zvukového kabelu nebo nastavte hlasitost.
	Zkontrolujte hlasitost.
Úroveň hlasitosti je příliš nízká.	Nastavte hlasitost.
	Pokud je po nastavení nejvyšší hlasitosti zvuk stále slabý, nastavte hlasitost v nastavení zvukové karty počítače nebo příslušného programu.

Problém se vstupním zařízením

Problémy	Řešení
Při spouštění počítače je slyšet pípání.	Pokud se při spouštění počítače ozývá pípání, doneste počítač do servisu.



V závislosti na úhlu pohledu uživatele mohou být na rámu produktu viditelné diodové indikátory. Jejich světlo je pro člověka neškodné a nemá vliv na funkce a výkon produktu. Používání produktu je bezpečné.

9.2 Otázky a odpovědi

Otázka	Odpověď
Jak lze změnit frekvenci?	<p>Frekvenci nastavíte na obrazovce nastavení grafické karty.</p> <ul style="list-style-type: none"> • Systém Windows XP: Vyberte Ovládací panely → Vzhled a motivy → Zobrazení → Nastavení → Pokročilé → Monitor a nastavte volbu Obnovovací frekvence pod Nastavení monitoru. • Systém Windows ME/2000: Přejděte na možnost Ovládací panely → Zobrazení → Nastavení → Upřesnit → Monitor a upravte hodnotu Obnovovací frekvence v nabídce Nastavení monitoru. • Systém Windows Vista: Přejděte na možnost Ovládací panely → Vzhled a přizpůsobení → Přizpůsobení → Nastavení zobrazení → Upřesnit nastavení → Monitor a upravte hodnotu Obnovovací frekvence v nabídce Nastavení monitoru. • Systém Windows 7: Vyberte Ovládací panely → Vzhled a přizpůsobení → Zobrazení → Rozlišení obrazovky → Pokročilé nastavení → Monitor a nastavte volbu Obnovovací frekvence pod Nastavení monitoru. • Systém Windows 8: Vyberte Nastavení → Ovládací panely → Vzhled a přizpůsobení → Zobrazení → Rozlišení obrazovky → Pokročilé nastavení → Monitor a nastavte volbu Obnovovací frekvence pod Nastavení monitoru. • Systém Windows 10: Vyberte Nastavení → System → Zobrazení → Upřesňující nastavení zobrazení → Zobrazit vlastnosti adaptéru → Monitor a upravte Obnovovací frekvence v části Nastavení monitoru.

Otázka	Odpověď
Jak lze změnit rozlišení?	<ul style="list-style-type: none"> • Systém Windows XP: Rozlišení změníte v nabídce Ovládací panely → Vzhled a motivy → Zobrazení → Nastavení. • Systém Windows ME/2000: Rozlišení změníte v nabídce Ovládací panely → Zobrazení → Nastavení. • Systém Windows Vista: Rozlišení změníte v nabídce Ovládací panely → Vzhled a přizpůsobení → Individuální nastavení → Nastavení zobrazení. • Systém Windows 7: Rozlišení změníte v nabídce Ovládací panely → Vzhled a přizpůsobení → Zobrazení → Upravit rozlišení. • Systém Windows 8: Rozlišení změníte v nabídce Nastavení → Ovládací panely → Vzhled a přizpůsobení → Zobrazení → Upravit rozlišení. • Systém Windows 10: Rozlišení změníte v nabídce Nastavení → Systém → Zobrazení → Upřesňující nastavení zobrazení.
Jak lze nastavit funkci úspory energie?	<ul style="list-style-type: none"> • Systém Windows XP: Funkci nakonfigurujete v nabídce Ovládací panely → Vzhled a motivy → Zobrazení → Nastavení spořiče obrazovky → Možnosti napájení nebo můžete provést konfiguraci v nastavení systému BIOS počítače. • Systém Windows ME/2000: Funkci nakonfigurujete v nabídce Ovládací panely → Zobrazení → Nastavení spořiče obrazovky → Možnosti napájení nebo můžete provést konfiguraci v nastavení systému BIOS počítače. • Systém Windows Vista: Funkci nakonfigurujete v nabídce Ovládací panely → Vzhled a přizpůsobení → Přizpůsobit → Nastavení spořiče obrazovky → Možnosti napájení nebo můžete provést konfiguraci v nastavení systému BIOS počítače. • Systém Windows 7: Funkci nakonfigurujete v nabídce Ovládací panely → Vzhled a přizpůsobení → Přizpůsobit → Nastavení spořiče obrazovky → Možnosti napájení nebo můžete provést konfiguraci v nastavení systému BIOS počítače. • Systém Windows 8: Režim úspory energie nastavíte v nabídce Nastavení → Ovládací panely → Vzhled a přizpůsobení → Individuální nastavení → Nastavení spořiče obrazovky → Možnosti napájení nebo můžete provést konfiguraci v nastavení systému BIOS počítače. • Systém Windows 10: Režim úspory energie nastavíte v nabídce Nastavení → Individuální nastavení → Zamykací obrazovka → Nastavení časového limitu obrazovky → Napájení a režim spánku nebo můžete provést konfiguraci v nastavení systému BIOS počítače.



Další instrukce týkající se nastavení najdete v uživatelské příručce vašeho počítače nebo grafické karty.

10.1 Obecné (S22E450F / S22E650D)

Název modelu		S22E450F	S22E650D
Panel	Velikost	Třída 22 (21,5 palce / 54,6 cm)	
	Oblast zobrazení	476,64 mm (V) x 268,11 mm (Š)	
	Rozteč bodů	0,24825 mm (V) x 0,24825 mm (Š)	
Napájení		Tento výrobek podporuje napájení 100 V – 240 V. Zkontrolujte štítek na zadní straně výrobku – standardní napětí se může v různých zemích lišit.	
Rozměry (Š x V x H) / hmotnost	Bez stojanu	504,3 x 301,9 x 55,4 mm / 3,26 kg	504,3 x 301,9 x 55,4 mm / 3,27 kg
	Se stojanem	S USB: Min: 504,3 x 359,4 x 210,0 mm / 4,86 kg Max: 504,3 x 489,4 x 210,0 mm / 4,86 kg Bez USB: Min: 504,3 x 325,3 x 210,0 mm / 4,76 kg Max: 504,3 x 425,3 x 210,0 mm / 4,76 kg	S USB: Min: 504,3 x 359,4 x 210,0 mm / 4,87 kg Max: 504,3 x 489,4 x 210,0 mm / 4,87 kg Bez USB: Min: 504,3 x 354,4 x 210,0 mm / 4,87kg Max: 504,3 x 484,4 x 210,0 mm / 4,87 kg
Montážní destička VESA		100,0 mm x 100,0 mm (pro použití se zvláštním montážním příslušenstvím (ramenem))	
Údaje týkající se prostředí	Provozní	Teplota: 10 °C – 40 °C (50 °F – 104 °F) Vlhkost: 10 – 80 %, bez kondenzace	
	Skladování	Teplota: -20 °C – 45 °C (-4 °F – 113 °F) Vlhkost: 5 – 95 %, bez kondenzace	





Plug-and-Play

Tento monitor lze instalovat a používat se všemi systémy kompatibilními s funkcí Plug & Play. Tato funkce pro oboustrannou komunikaci mezi monitorem a počítačovým systémem slouží k optimalizaci nastavení monitoru. Instalace monitoru probíhá automaticky. Instalační nastavení lze v případě potřeby zvolit manuálně.



Počet bodů panelu (v pixelech)

Z důvodu technického postupu výroby tohoto výrobku může být u tohoto panelu LCD přibližně 1 pixel z milionu jasnější nebo tmavší. Tato skutečnost nemá vliv na funkci výrobku.

-  Změna uvedených technických parametrů za účelem vylepšení je vyhrazena bez předchozího upozornění.
-  Tento výrobek je digitálním zařízením třídy B.

10.2 Obecné (S23E650D / S23E650K)

Název modelu		S23E650D / S23E650K
Panel	Velikost	Třída 23 (23,0 palce / 58,4 cm)
	Oblast zobrazení	509,184 mm (V) x 286,416 mm (Š)
	Rozteč bodů	0,2652 mm (V) x 0,2652 mm (Š)
Napájení		Tento výrobek podporuje napájení 100 V – 240 V. Zkontrolujte štítek na zadní straně výrobku – standardní napětí se může v různých zemích lišit.
Rozměry (Š x V x H) / hmotnost	Bez stojanu	542,9 x 321,4 x 55,3 mm / 3,69 kg
	Se stojanem	S USB: Min: 542,9 x 349,7 x 224,0 mm / 5,37 kg Max: 542,9 x 479,7 x 224,0 mm / 5,37 kg Bez USB: Min: 542,9 x 344,7 x 224,0 mm / 5,37 kg Max: 542,9 x 474,7 x 224,0 mm / 5,37 kg
Montážní destička VESA		100,0 mm x 100,0 mm (pro použití se zvláštním montážním příslušenstvím (ramenem))
Údaje týkající se prostředí	Provozní	Teplota: 10 °C – 40 °C (50 °F – 104 °F) Vlhkost: 10 – 80 %, bez kondenzace
	Skladování	Teplota: -20 °C – 45 °C (-4 °F – 113 °F) Vlhkost: 5 – 95 %, bez kondenzace



Plug-and-Play

Tento monitor lze instalovat a používat se všemi systémy kompatibilními s funkcí Plug & Play. Tato funkce pro oboustrannou komunikaci mezi monitorem a počítačovým systémem slouží k optimalizaci nastavení monitoru. Instalace monitoru probíhá automaticky. Instalační nastavení lze v případě potřeby zvolit manuálně.



Počet bodů panelu (v pixelech)

Z důvodu technického postupu výroby tohoto výrobku může být u tohoto panelu LCD přibližně 1 pixel z milionu jasnější nebo tmavší. Tato skutečnost nemá vliv na funkci výrobku.



Změna uvedených technických parametrů za účelem vylepšení je vyhrazena bez předchozího upozornění.



Tento výrobek je digitálním zařízením třídy B.

10.3 Obecné (S24E450F)

Název modelu		S24E450F
Panel	Velikost	Třída 24 (24 palce / 60,9 cm)
	Oblast zobrazení	531,36 mm (V) x 298,89 mm (Š)
	Rozteč bodů	0,27675 mm (V) x 0,27675 mm (Š)
Napájení		Tento výrobek podporuje napájení 100 V – 240 V. Zkontrolujte štítek na zadní straně výrobku – standardní napětí se může v různých zemích lišit.
Rozměry (Š x V x H) / hmotnost	Bez stojanu	565,4 x 333,2 x 56,6 mm / 3,40 kg
	Se stojanem	S USB: Min: 565,4 x 361,8 x 224,0 mm / 5,10 kg Max: 565,4 x 491,8 x 224,0 mm / 5,10 kg Bez USB: Min: 565,4 x 356,8 x 224,0 mm / 5,10 kg Max: 565,4 x 486,8 x 224,0 mm / 5,10 kg
Montážní destička VESA		100,0 mm x 100,0 mm (pro použití se zvláštním montážním příslušenstvím (ramenem))
Údaje týkající se prostředí	Provozní	Teplota: 10 °C – 40 °C (50 °F – 104 °F) Vlhkost: 10 – 80 %, bez kondenzace
	Skladování	Teplota: -20 °C – 45 °C (-4 °F – 113 °F) Vlhkost: 5 – 95 %, bez kondenzace



Plug-and-Play

Tento monitor lze instalovat a používat se všemi systémy kompatibilními s funkcí Plug & Play. Tato funkce pro oboustrannou komunikaci mezi monitorem a počítačovým systémem slouží k optimalizaci nastavení monitoru. Instalace monitoru probíhá automaticky. Instalační nastavení lze v případě potřeby zvolit manuálně.



Počet bodů panelu (v pixelech)

Z důvodu technického postupu výroby tohoto výrobku může být u tohoto panelu LCD přibližně 1 pixel z milionu jasnější nebo tmavší. Tato skutečnost nemá vliv na funkci výrobku.



Změna uvedených technických parametrů za účelem vylepšení je vyhrazena bez předchozího upozornění.



Tento výrobek je digitálním zařízením třídy B.

10.4 Obecné (S24E650PL / S24E650XL)

Název modelu		S24E650PL / S24E650XL
Panel	Velikost	Třída 24 (23,6 palce / 59,8 cm)
	Oblast zobrazení	521,28 mm (V) x 293,22 mm (Š)
	Rozteč bodů	0,2715 mm (V) x 0,2715 mm (Š)
Napájení		Tento výrobek podporuje napájení 100 V – 240 V. Zkontrolujte štítek na zadní straně výrobku – standardní napětí se může v různých zemích lišit.
Rozměry (Š x V x H) / hmotnost	Bez stojanu	554,6 x 330,5 x 55,4 mm / 3,97 kg
	Se stojanem	S USB: Min: 554,6 x 357,3 x 224,0 mm / 5,63 kg Max: 554,6 x 487,3 x 224,0 mm / 5,63 kg Bez USB: Min: 554,6 x 352,3 x 224,0 mm / 5,63 kg Max: 554,6 x 482,3 x 224,0 mm / 5,63 kg
Montážní destička VESA		100,0 mm x 100,0 mm (pro použití se zvláštním montážním příslušenstvím (ramenem))
Údaje týkající se prostředí	Provozní	Teplota: 10 °C – 40 °C (50 °F – 104 °F) Vlhkost: 10 – 80 %, bez kondenzace
	Skladování	Teplota: -20 °C – 45 °C (-4 °F – 113 °F) Vlhkost: 5 – 95 %, bez kondenzace



Plug-and-Play

Tento monitor lze instalovat a používat se všemi systémy kompatibilními s funkcí Plug & Play. Tato funkce pro oboustrannou komunikaci mezi monitorem a počítačovým systémem slouží k optimalizaci nastavení monitoru. Instalace monitoru probíhá automaticky. Instalační nastavení lze v případě potřeby zvolit manuálně.



Počet bodů panelu (v pixelech)

Z důvodu technického postupu výroby tohoto výrobku může být u tohoto panelu LCD přibližně 1 pixel z milionu jasnější nebo tmavší. Tato skutečnost nemá vliv na funkci výrobku.



Změna uvedených technických parametrů za účelem vylepšení je vyhrazena bez předchozího upozornění.



Tento výrobek je digitálním zařízením třídy B.

10.5 Obecné (S24E650DW / S24E650MW / S24E650XW)

Název modelu		S24E650DW / S24E650MW / S24E650XW
Panel	Velikost	Třída 24 (24,0 palce / 61,1 cm)
	Oblast zobrazení	518,4 mm (V) x 324,0 mm (Š)
	Rozteč bodů	0,270 mm (V) x 0,270 mm (Š)
Napájení		Tento výrobek podporuje napájení 100 V – 240 V. Zkontrolujte štítek na zadní straně výrobku – standardní napětí se může v různých zemích lišit.
Rozměry (Š x V x H) / hmotnost	Bez stojanu	554,8 x 359,4 x 55,1 mm / 4,11 kg
	Se stojanem	S USB: Min: 554,8 x 387,3 x 224,0 mm / 5,80 kg Max: 554,8 x 517,3 x 224,0 mm / 5,80 kg Bez USB: Min: 554,8 x 382,3 x 224,0 mm / 5,80 kg Max: 554,8 x 512,3 x 224,0 mm / 5,80 kg
Montážní destička VESA		100,0 mm x 100,0 mm (pro použití se zvláštním montážním příslušenstvím (ramenem))
Údaje týkající se prostředí	Provozní	Teplota: 10 °C – 40 °C (50 °F – 104 °F) Vlhkost: 10 – 80 %, bez kondenzace
	Skladování	Teplota: -20 °C – 45 °C (-4 °F – 113 °F) Vlhkost: 5 – 95 %, bez kondenzace



Plug-and-Play

Tento monitor lze instalovat a používat se všemi systémy kompatibilními s funkcí Plug & Play. Tato funkce pro oboustrannou komunikaci mezi monitorem a počítačovým systémem slouží k optimalizaci nastavení monitoru. Instalace monitoru probíhá automaticky. Instalační nastavení lze v případě potřeby zvolit manuálně.



Počet bodů panelu (v pixelech)

Z důvodu technického postupu výroby tohoto výrobku může být u tohoto panelu LCD přibližně 1 pixel z milionu jasnější nebo tmavší. Tato skutečnost nemá vliv na funkci výrobku.



Změna uvedených technických parametrů za účelem vylepšení je vyhrazena bez předchozího upozornění.



Tento výrobek je digitálním zařízením třídy B.

10.6 Obecné (S27E650D / S27E650X)

Název modelu		S27E650D / S27E650X
Panel	Velikost	Třída 27 (27,0 palce / 68,5 cm)
	Oblast zobrazení	597,9 mm (V) x 336,3 mm (Š)
	Rozteč bodů	0,3114 mm (V) x 0,3114 mm (Š)
Napájení		Tento výrobek podporuje napájení 100 V – 240 V. Zkontrolujte štítek na zadní straně výrobku – standardní napětí se může v různých zemích lišit.
Rozměry (Š x V x H) / hmotnost	Bez stojanu	639,0 x 378,1 x 57,6 mm / 5,20 kg
	Se stojanem	S USB: Min: 639,0 x 402,8 x 224,0 mm / 6,92 kg Max: 639,0 x 532,8 x 224,0 mm / 6,92 kg Bez USB: Min: 639,0 x 397,8 x 224,0 mm / 6,92 kg Max: 639,0 x 527,8 x 224,0 mm / 6,92 kg
Montážní destička VESA		100,0 mm x 100,0 mm (pro použití se zvláštním montážním příslušenstvím (ramenem))
Údaje týkající se prostředí	Provozní	Teplota: 10 °C – 40 °C (50 °F – 104 °F) Vlhkost: 10 – 80 %, bez kondenzace
	Skladování	Teplota: -20 °C – 45 °C (-4 °F – 113 °F) Vlhkost: 5 – 95 %, bez kondenzace



Plug-and-Play

Tento monitor lze instalovat a používat se všemi systémy kompatibilními s funkcí Plug & Play. Tato funkce pro oboustrannou komunikaci mezi monitorem a počítačovým systémem slouží k optimalizaci nastavení monitoru. Instalace monitoru probíhá automaticky. Instalační nastavení lze v případě potřeby zvolit manuálně.



Počet bodů panelu (v pixelech)

Z důvodu technického postupu výroby tohoto výrobku může být u tohoto panelu LCD přibližně 1 pixel z milionu jasnější nebo tmavší. Tato skutečnost nemá vliv na funkci výrobku.



Změna uvedených technických parametrů za účelem vylepšení je vyhrazena bez předchozího upozornění.



Tento výrobek je digitálním zařízením třídy B.

10.7 Funkce PowerSaver

Tento výrobek je vybaven funkcí pro úsporu energie, která automaticky vypne obrazovku a způsobí blikání indikátoru napájení LED v případě, že výrobek není po určitou dobu používán. Snižuje se tak spotřeba energie. V režimu úspory energie nedochází k vypnutí výrobku. Obrazovku lze znovu zapnout stisknutím libovolného tlačítka na klávesnici nebo pohybem myši. Režim úspory energie funguje pouze v případě, že je výrobek připojen k počítači s funkcí úspory energie.

Funkce úspory energie (PowerSaver)	Normální provoz	Režim úspory energie	Napájení vypnuto (Tlačítko napájení)
Indikátor napájení	Zapnuto	Bliká	Vypnuto
Spotřeba energie (S22E450F)	Typicky 24 W	Typicky 0,3 W	Méně než 0,005 W (režim 0 W)
Spotřeba energie (S22E650D)	Typicky 22 W	Typicky 0,3 W	Méně než 0,005 W (režim 0 W)
Spotřeba energie (S23E650D)	Typicky 23 W	Typicky 0,3 W	Méně než 0,005 W (režim 0 W)
Spotřeba energie (S23E650K)	Typicky 25 W	Typicky 0,3 W	Méně než 0,005 W (režim 0 W)
Spotřeba energie (S24E450F)	Typicky 25 W	Typicky 0,3 W	Méně než 0,005 W (režim 0 W)
Spotřeba energie (S24E650PL)	Typicky 25 W	Typicky 0,3 W	Méně než 0,005 W (režim 0 W)
Spotřeba energie (S24E650XL)	Typicky 25 W	Typicky 0,3 W	Méně než 0,005 W (režim 0 W)
Spotřeba energie (S24E650DW)	Typicky 30 W	Typicky 0,3 W	Méně než 0,005 W (režim 0 W)
Spotřeba energie (S24E650MW)	Typicky 32 W	Typicky 0,3 W	Méně než 0,005 W (režim 0 W)
Spotřeba energie (S24E650XW)	Typicky 30 W	Typicky 0,3 W	Méně než 0,005 W (režim 0 W)
Spotřeba energie (S27E650D)	Typicky 26 W	Typicky 0,3 W	Méně než 0,005 W (režim 0 W)
Spotřeba energie (S27E650X)	Typicky 28 W	Typicky 0,3 W	Méně než 0,005 W (režim 0 W)



- Skutečná spotřeba energie se může lišit v závislosti na provozních podmínkách a nastavení systému. (Vypnutí napájení (tlačítko napájení) modelu S**E450**& S**E650**): méně než 0,005 W (režim 0 W). Režim 0 W signalizuje, že produkt nepřijímá externí příkazy. Když produkt přijímá externí příkazy, jako například signál programu Magic Rotation, je spotřeba energie vyšší.)
- Spotřeba energie bude nulová, pokud odpojíte napájecí kabel. Pokud plánujete výrobek delší dobu nepoužívat (během dovolené apod.), odpojte napájecí kabel

10.8 Tabulka Standardní režimy signálu



- Tento výrobek z důvodu své konstrukce dokáže poskytovat optimální kvalitu obrazu pouze v jediném rozlišení obrazovky. Z tohoto důvodu může jiné než specifikované rozlišení způsobit zhoršení kvality obrazu. Chcete-li se tomuto problému vyhnout, doporučujeme vybrat optimální rozlišení specifikované pro velikost obrazovky monitoru.
- Při výměně monitoru CRT (pro použití s počítačem) za LCD zkontrolujte používanou frekvenci. Pokud monitor LCD nepodporuje vyšší frekvence (85 Hz), změňte před výměnou monitorů na původním monitoru CRT frekvenci na 60 Hz.

Název modelu	Synchronizace		Rozlišení	
	Horizontální frekvence	Vertikální frekvence	Optimální rozlišení	Maximální rozlišení
S22E450F S22E650D S23E650K S23E650D S24E450F S24E650XL S24E650PL S27E650D S27E650X	30 – 81 kHz	56 – 75 Hz	1920 x 1080 při 60 Hz	1920 x 1080 při 60 Hz
S24E650DW S24E650MW S24E650XW		56 – 60 Hz	1920 x 1200 při 60 Hz	1920 x 1200 při 60 Hz

Pokud je signál, který je součástí standardních režimů signálů, přenášen z počítače, bude nastavení obrazovky provedeno automaticky. Pokud signál z počítače nebude používat standardní režim, může se zobrazovat prázdná obrazovka a indikátor napájení bude svítit. V takovém případě změňte nastavení podle následující tabulky s přihlédnutím k uživatelské příručce grafické karty.

S22E450F / S22E650D / S23E650D / S23E650K / S24E450F / S24E650PL / S24E650XL / S27E650D / S27E650X

Rozlišení	Horizontální frekvence (kHz)	Vertikální frekvence (Hz)	Hodinová frekvence (MHz)	Synchronizační polarita (H/V)
IBM, 720 x 400	31,469	70,087	28,322	-/+
MAC, 640 x 480	35,000	66,667	30,240	-/-
MAC, 832 x 624	49,726	74,551	57,284	-/-
MAC, 1152 x 870	68,681	75,062	100,000	-/-
VESA, 640 x 480	31,469	59,940	25,175	-/-
VESA, 640 x 480	37,861	72,809	31,500	-/-
VESA, 640 x 480	37,500	75,000	31,500	-/-
VESA, 800 x 600	35,156	56,250	36,000	+/+
VESA, 800 x 600	37,879	60,317	40,000	+/+
VESA, 800 x 600	48,077	72,188	50,000	+/+
VESA, 800 x 600	46,875	75,000	49,500	+/+
VESA, 1024 x 768	48,363	60,004	65,000	-/-
VESA, 1024 x 768	56,476	70,069	75,000	-/-
VESA, 1024 x 768	60,023	75,029	78,750	+/+
VESA, 1152 x 864	67,500	75,000	108,000	+/+
VESA, 1280 x 720	45,000	60,000	74,250	+/+
VESA, 1280 x 800	49,702	59,810	83,500	-/+
VESA, 1280 x 1024	63,981	60,020	108,000	+/+
VESA, 1280 x 1024	79,976	75,025	135,000	+/+
VESA, 1440 x 900	55,935	59,887	106,500	-/+
VESA, 1600 x 900	60,000	60,000	108,000	+/+
VESA, 1680 x 1050	65,290	59,954	146,250	-/+
VESA, 1920 x 1080	67,500	60,000	148,500	+/+

S24E650DW / S24E650MW / S24E650XW

Rozlišení	Horizontální frekvence (kHz)	Vertikální frekvence (Hz)	Hodinová frekvence (MHz)	Synchronizační polarita (H/V)
VESA, 640 x 480	31,469	59,940	25,175	-/-
VESA, 800 x 600	35,156	56,250	36,000	+/+
VESA, 800 x 600	37,879	60,317	40,000	+/+
VESA, 1024 x 768	48,363	60,004	65,000	-/-
VESA, 1280 x 720	45,000	60,000	74,250	+/+
VESA, 1280 x 800	49,702	59,810	83,500	-/+
VESA, 1280 x 1024	63,981	60,020	108,000	+/+
VESA, 1440 x 900	55,935	59,887	106,500	-/+
VESA, 1600 x 900	60,000	60,000	108,000	+/+
VESA, 1680 x 1050	65,290	59,954	146,250	-/+
VESA, 1920 x 1080	67,500	60,000	148,500	+/+
VESA, 1920 x 1200RB	74,038	59,950	154,000	+/-



- Horizontální frekvence

Doba potřebná k vykreslení jednoho řádku obrazu ve směru zleva doprava se nazývá horizontální cyklus. Převrácená hodnota horizontálního cyklu se označuje jako horizontální frekvence. Horizontální frekvence se udává v kHz.

- Vertikální frekvence

Opakování stejného obrazu několikrát za sekundu umožňuje zobrazení přirozeného obrazu. Frekvence opakování se nazývá „vertikální frekvence“ nebo „obnovovací frekvence“ a je uváděna v Hz.

Odpovědnost za placenou službu (náklady pro zákazníky)



Je-li tato služba požadována, můžeme vám v následujících případech bez ohledu na záruku účtovat za návštěvu servisního technika poplatek.

Nejedná se o vadu výrobku.

Pokud je potřeba u monitoru provést čištění, nastavení, vysvětlení, opakovanou montáž atd.

- Pokud servisní technik poskytuje pokyny ohledně používání produktu nebo jednoduše nastavuje volby bez nutnosti demontáže výrobku.
- Je-li závada způsobena faktory vnějšího prostředí. (internetem, anténou, signál kabelu atd.)
- Pokud dojde k opakované montáži výrobku nebo k dodatečnému připojení zařízení po první montáži zakoupeného výrobku.
- Pokud dojde k opakované montáži výrobku při přesunutí na jiné místo nebo do jiného domu.
- Pokud zákazník požaduje pokyny ohledně použití ve vztahu k výrobku jiné společnosti.
- Pokud zákazník požaduje pokyny ohledně použití sítě nebo programu jiné společnosti.
- Pokud zákazník požaduje instalaci softwaru a nastavení výrobku.
- Pokud servisní technik odstraňuje (čistí) nečistoty nebo cizí částice uvnitř výrobku.
- Pokud zákazník požaduje dodatečnou instalaci po zakoupení výrobku prostřednictvím televizního vysílání nebo online.

Pokud dojde k poškození výrobku vinou zákazníka.

Pokud dojde k poškození výrobku v důsledku nesprávné manipulace nebo opravy prováděné zákazníkem.

Pokud došlo k poškození výrobku v důsledku:

- vnějšího nárazu nebo pádu;
- použití zařízení nebo samostatně zakoupeného výrobku, který nemůže společnost Samsung specifikovat;
- opravy osobou, která není technikem externí servisní společnosti nebo partnerem společnosti Samsung Electronics Co., Ltd.;
- úprav nebo oprav výrobku zákazníkem;
- používání výrobku při nesprávném napětí nebo neschválené elektrické instalaci;
- nedodržení upozornění v uživatelské příručce;

jiného důvodu.

- Pokud dojde k poruše výrobku v důsledku přírodní katastrofy. (bouřka, požár, zemětřesení, povodně atd.)
 - Pokud dojde k opotřebení spotřebních součástí. (baterie, toner, zářivka, hlava, vibrační zařízení, lampa, filtr, páska atd.)
-  Pokud si zákazník vyžádá službu a výrobek nemá žádnou závadu, může mu být účtován servisní poplatek. Z tohoto důvodu si prosím nejprve přečtěte uživatelskou příručku.

Správná likvidace

Správná likvidace výrobku (Elektrický a elektronický odpad)



(Platí pro země s odděleným systémem sběru)

Toto označení na výrobku, jeho příslušenství nebo dokumentaci znamená, že výrobek a jeho elektronické příslušenství (například nabíječku, náhlavní sadu, USB kabel) je po skončení životnosti zakázáno likvidovat jako běžný komunální odpad. Možným negativním dopadům na životní prostředí nebo lidské zdraví způsobeným nekontrolovanou likvidací zabráníte oddělením zmíněných produktů od ostatních typů odpadu a jejich zodpovědnou recyklací za účelem udržitelného využívání druhotných surovin.

Uživatelé z řad domácností by si měli od prodejce, u něhož produkt zakoupili, nebo u příslušného městského úřadu vyžádat informace, kde a jak mohou tyto výrobky odevzdat k bezpečné ekologické recyklaci.

Podnikoví uživatelé by měli kontaktovat dodavatele a zkontrolovat všechny podmínky kupní smlouvy. Tento výrobek a jeho elektronické příslušenství nesmí být likvidován spolu s ostatním průmyslovým odpadem.

Extended warranty

You can buy an extended warranty within 90 days of purchasing the product.

The extended warranty will cover an additional period of 3 years, beyond the standard 3 year warranty.

Samsung guarantee that replacement parts will be available for 5 years after the end of production.

After 5 years, in the event that the Samsung's service center has run out of replacement parts and cannot repair the product, Samsung will replace your product at no additional charge. If the model you purchased is no longer available, Samsung replace it with the current equivalent model.

Terminologie

OSD (zobrazení na obrazovce)

Pomocí zobrazení na obrazovce (OSD) můžete konfigurovat nastavení na obrazovce a přizpůsobit kvalitu obrazu podle potřeby. Pomocí nabídek na obrazovce můžete měnit jas, barevný odstín, velikost obrazovky a mnoho dalších nastavení.

Gamma

Pomocí nabídky Gamma se nastavují stupně šedé, která na obrazovce znázorňuje střední tóny. Nastavení jasu vyjasní celou obrazovku, ale nastavení Gamma vyjasní pouze střední úroveň jasu.

Stupně šedé

Stupnice uvádí hodnoty barevné intenzity, které zobrazují změny barvy od tmavších po světlejší oblasti na obrazovce. Změny jasu obrazovky jsou vyjádřeny variacemi černé a bílé a stupně šedi vyplňují střední oblasti mezi černou a bílou. Při změně stupňů šedé prostřednictvím nastavení Gamma se změní úroveň středního jasu na obrazovce.

Rychlost snímání

Rychlost snímání, neboli rychlost obnovení, udává frekvenci obnovení obrazovky. Data obrazovky se přenášejí při obnovení pro zobrazení obrazu, ačkoli obnovení je pro pouhé oko neviditelné. Počet procesů obnovení obrazovky se nazývá rychlost snímání a měří se v Hz. Rychlost snímání 60 Hz znamená, že se obrazovka obnoví 60krát za sekundu. Rychlost snímání obrazovky závisí na výkonu grafických karet počítače a monitoru.

Horizontální frekvence

Znaky a obrázky zobrazené na obrazovce monitoru se skládají z mnoha bodů (pixelů). Pixely jsou převáděny do horizontálních řádků, které jsou poté vertikálně uspořádány tak, aby vytvořily obrázek. Horizontální frekvence se měří v kHz a představuje počet horizontálních řádků za sekundu převedených a zobrazených na obrazovce monitoru. Horizontální frekvence 85 znamená, že horizontální řádky, které tvoří obrázek, jsou přeneseny 85 000krát za sekundu a horizontální frekvence je uvedena v 85kHz.

Vertikální frekvence

Jeden obrázek je tvořen mnoha horizontálními řádky. Vertikální frekvence se měří v Hz a představuje počet obrázků, které lze vytvořit za sekundu na základě těchto horizontálních řádků. Vertikální frekvence 60 znamená, že je obrázek přenesen 60krát za sekundu. Vertikální frekvence je rovněž označována jako „obnovovací frekvence“ a ovlivňuje blikání monitoru.

Rozlišení

Rozlišením se rozumí počet horizontálních a vertikálních pixelů, které tvoří obrazovku. Rozlišení představuje míru detailnosti zobrazení.

Vyšší rozlišení zobrazuje více informací na obrazovce a je vhodné pro současné provádění více úkolů.

Např: rozlišení 1920 x 1080 obsahuje 1920 horizontálních bodů (horizontální rozlišení) a 1080 vertikálních bodů (vertikální rozlišení).

Plug & Play

Funkce Plug & Play umožňuje automatickou výměnu informací mezi monitorem a počítačem a tím i vytvoření prostředí pro optimální zobrazení.

Monitor používá ke komunikaci s funkcí Plug & Play rozhraní VESA DDC (jedná se o mezinárodní standard).

B

Barevný tón 76
Bezpečnostní opatření 11

C

Chytrý ekologický úsporný režim 83
Coarse 71
Copyright 8

Č

Čas opakování klávesy 90
Čas zobrazení 80
Části 23
Černá úroveň HDMI 67
Červená 73
Čištění 9

D

Doba odezvy 68

F

Funkce PowerSaver 109

G

Gamma 77

I

INFORMACE 92
Instalace 38

J

Jas 55
Jazyk 78
Jemn 72

K

Kontrast 56

M

Modrá 75
MultiScreen 95

O

Obecn 102
Obnovit vše 82
Odpovědnost za placenou službu náklady
pro zákazníky 114
Off Timer Plus 84
Ostrost 57
Otázky a odpovědi 100

P

Požadavky před kontaktováním zákaznickho
střediska společnosti Samsung 97
Průhlednost 81
Před připojením 44
Připojení a používání počítače 45

R

Režim hry 59
Režim PC/AV 88
Režim šetřící oči 58
Rozpoznávání zdroje 91

S

SAMSUNG MAGIC Angle 62
SAMSUNG MAGIC Bright 60
SAMSUNG MAGIC Upscale 64
Správná likvidace 116
Správná pozice při používání výrobku 20

T

Tabulka Standardní režimy signálu 111

Terminologie 117

V

Velikost obrazu 65

Z

Zelená 74