

Canon

GX7000 series

GX6000 series

ΞΕΚΙΝΩΝΤΑΣ

Příručka pro uvedení do
provozu

Prvé spustenie

Pierwsze uruchomienie

Beüzemelési útmutató

Başlangıç Kılavuzu

Ghid de inițiere

Ръководство за начално
запознаване

Navodila za postavitev
in začetek uporabe

Početak

Διαβάστε πρώτα τις **Πληροφορίες για την ασφάλεια και σημαντικές πληροφορίες** (συμπλήρωμα).

Nejprve si přečtete **Informace o bezpečnosti a důležitá sdělení** (dodatek).

Najprv si prečítajte **Informácie o bezpečnosti a dôležité informácie** (dodatok).

Najpierw przeczytaj dodatek **Informacje o bezpieczeństwie i ważne uwagi**.

Először a (mellékelt) **Biztonsági és fontos tudnivalók** című dokumentumot olvassa el!

Önce **Güvenlik ve Önemli Bilgiler** başlıklı eki okuyun.

Citiți mai întâi **Informații cu privire la siguranță și alte informații importante** (anexă).

Прочетете най-напред **Информация за безопасността и важна информация** (приложение).

Najprej preberite **Informacije o varnosti in pomembne informacije** (dodatek).

Najprije pročitajte **Sigurnosne i važne informacije** (dodatak).



Q T 6 3 5 9 1 V 0 1



Εγκατάσταση του εκτυπωτή.....	σελίδα 1
Instalace tiskárny.....	str. 1
Inštalácia tlačiarne.....	strana 1
Instalowanie drukarki.....	strona 1
A nyomtató üzembe helyezése.....	1. oldal
Yazıcıyı Kurma.....	sayfa 1
Instalarea imprimantei.....	pagina 1
Инсталиране на принтера.....	стр. 1
Namestitev tiskalnika.....	stran 1
Instaliranje pisača.....	stranica 1



Σύνδεση σε υπολογιστή, smartphone ή tablet.....	σελίδα 6
Připojení k počítači, chytrému telefonu nebo tabletu.....	str. 6
Pripojenie k počítaču, smartfónu alebo tabletu.....	strana 6
Podłączanie do komputera, smartfona lub tabletu.....	strona 6
Csatlakoztatás számítógéphez, okostelefonhoz vagy táblagéphez.....	6. oldal
Bilgisayara, Akıllı Telefona veya Tablete Bağlanma.....	sayfa 6
Conectarea la un computer, la un smartphone sau la o tabletă.....	pagina 6
Свързване с компютър, смартфон или таблет.....	стр. 6
Povezovanje z računalnikom, pametnim telefonom ali tabličnim računalnikom.....	stran 6
Povezivanje s računalnom, pametnim telefonom ili tabletom.....	stranica 6

Οι εικόνες και τα στιγμιότυπα οθόνης που χρησιμοποιούνται σε αυτό το βιβλίο προέρχονται από το GX7000 series. Οι πληροφορίες συγκεκριμένων μοντέλων υποδεικνύονται από τα εικονίδια.

Ilustrace a snímky obrazovky použité v těchto materiálech pochází z modelu GX7000 series. Informace týkající se konkrétního modelu jsou označeny příslušnou ikonou.

Ilustrácie a snímky obrazovky použité v tejto knihe sú zo série GX7000. Informácie špecifické pre konkrétne modely sú označené ikonami.

Ilustracje i zrzuty ekranu wykorzystane w tym podręczniku pochodzą z modelu GX7000 series. Informacje dotyczące danego modelu wskazane są ikonami.

A jelen könyvben használt illusztrációk és képernyőképek a GX7000 seriesből származnak. A modellspecifikus információkat ikonok jelölik.

Bu kitapçıkta kullanılan illüstrasyonlar ve ekran görüntüleri GX7000 serisinden alınmıştır. Modele özgü bilgiler simgelerle belirtilmiştir.

Ilustrațiile și capturile de ecran utilizate în acest manual provin de la seria GX7000. Informațiile specifice modelului sunt indicate prin pictograme.

Иллюстрациите и екранните снимки, използвани в тази брошура, са от серия GX7000. Специфичната за модела информация е обозначена с икони.

Ilustracije in posnetki zaslonov, uporabljeni v tem priručniku, so iz serije GX7000. Informacije za posamezne modele so označene z ikonami.

Ilustracije i snimke zaslona upotrijebljene u ovom priručniku iz serije su GX7000. Informacije specifične za određeni model označene su ikonama.

Πώς να κρατήσετε τον εκτυπωτή

Jak tiskárnu držet

Ako držať tlačiareň

Trzymanie drukarki

Így kell megfogni a nyomtatót

Yazıcıyı Tutma

Ћinãnd imprimanta

Как да държите принтера

Držanje tiskalnika

Držanje pisača

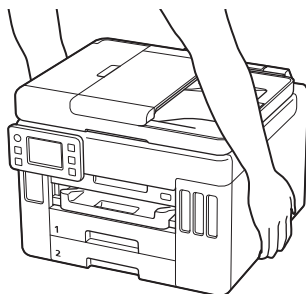

Ρύθμιση του εκτυπωτή



**Για την εγκατάσταση,
επισκεφθείτε το URL**
<https://ij.start.canon>



ή σαρώστε τον κωδικό με την κινητή συσκευή σας

• Ακολουθήστε τις παρακάτω οδηγίες αν δεν έχετε σύνδεση internet.

1. Περιεχόμενα συσκευασίας

- Φιάλες μελάνης
- Καλώδιο τροφοδοσίας
- **GX7000** Καλώδιο τηλεφώνου
- CD-ROM εγκατάστασης
- Πληροφορίες για την ασφάλεια και σημαντικές πληροφορίες
- Ξεκινώντας (αυτό το εγχειρίδιο)

2. Αφαίρεση υλικών συσκευασίας



- 1 Αφαιρέστε και απορρίψτε τυχόν υλικά συσκευασίας και πορτοκαλί ταινία.
 - Η χρήση του εκτυπωτή χωρίς να αφαιρεθεί η πορτοκαλί ταινία ή το υλικό συσκευασίας ενδέχεται να προκαλέσει δυσλειτουργία του εκτυπωτή.
- 2 Ανοίξτε τη μονάδα σάρωσης / κάλυμμα, αφαιρέστε και απορρίψτε την πορτοκαλί ταινία και το προστατευτικό υλικό από το εσωτερικό.

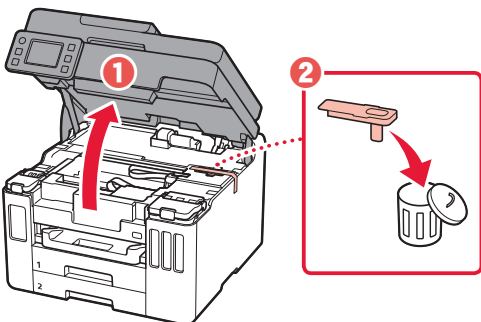

3. Κλείστε τη μονάδα σάρωσης / κάλυμμα.

- Ανοίξτε πλήρως τη μονάδα σάρωσης / κάλυμμα και, έπειτα, κλείστε τη.

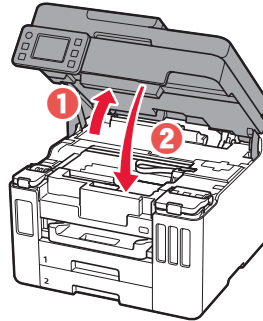

⚠ Προσοχή
Προσέχετε τα δάχτυλά σας.

3. Ενεργοποίηση του εκτυπωτή



1 Συνδέστε το καλώδιο τροφοδοσίας.

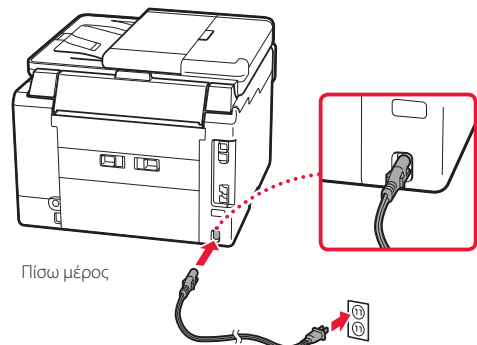

Ρύθμιση του εκτυπωτή

- 2 Ανοίξτε τον πίνακα λειτουργίας και πατήστε το κουμπί **ON**.

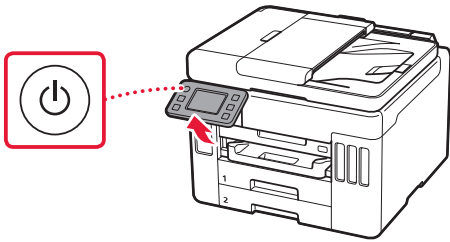

- 3 Μετακινηθείτε με κύλιση και πατήστε ελαφρά για να επιλέξετε τη γλώσσα και, στη συνέχεια, πατήστε ελαφρά το κουμπί **Ναι (Yes)**.

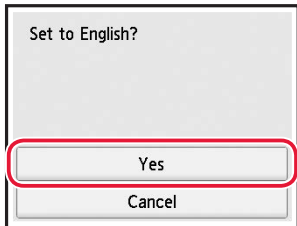
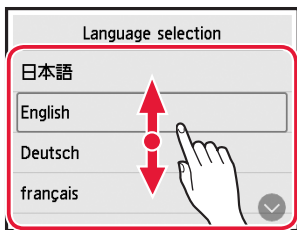

- 4 **GX7000** Αν εμφανιστεί η ακόλουθη οθόνη, πατήστε ελαφρά τη γλώσσα ή την περιοχή σας για να την επιλέξετε.

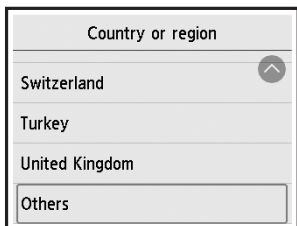

- 5 Ρυθμίστε την ημερομηνία και μετά, πατήστε ελαφρά **OK**.

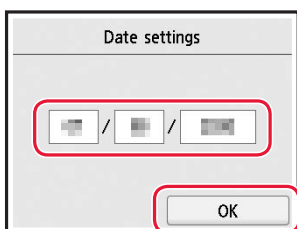

- 6 Ρυθμίστε την ώρα και μετά, πατήστε ελαφρά **OK**.

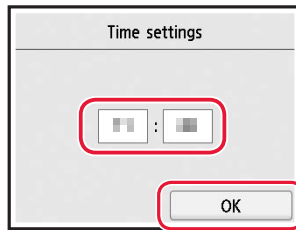

- 7 Πατήστε ελαφρά **OK**.

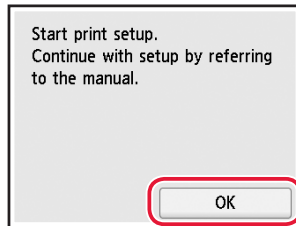

4. Άδειασμα μελάνης



»»» Σημαντικό

Αυτό το προϊόν απαιτεί προσεκτικό χειρισμό της μελάνης. Ενδέχεται να πεταχτεί μελάνη όταν τα δοχεία μελάνης είναι γεμάτα. Εάν τα ρούχα σας ή κάποιο αντικείμενο λερωθούν με μελάνη, μπορεί να μην καθαρίσουν.

- 1 Ανοίξτε τη μονάδα σάρωσης / κάλυμμα.

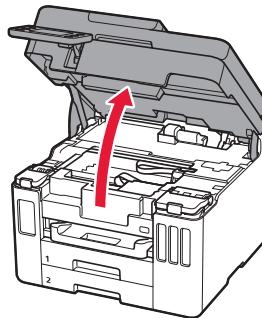

- 2 Ανοίξτε το κάλυμμα δοχείου μελάνης και το κάλυμμα δοχείου στα αριστερά του εκτυπωτή.

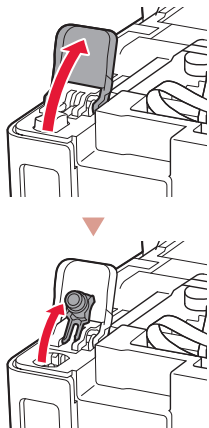

- 3 Κρατήστε τη φιάλη μελάνης όρθια και γυρίστε απαλά το κάλυμμα φιάλης για να το αφαιρέσετε.

Ελέγξτε!

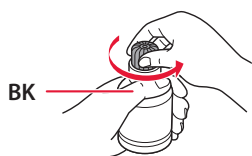

- 4 Ευθυγραμμίστε το ακροφύσιο της φιάλης μελάνης με το σημείο εισροής.

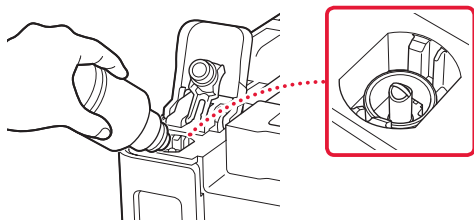

- 5 Κρατήστε αργά τη φιάλη μελάνης ανάποδα και πιέστε προς τα κάτω για να χυθεί η μελάνη.

- Αν δεν χυθεί η μελάνη, αφαιρέστε απαλά τη φιάλη μελάνης και προσπαθήστε ξανά.

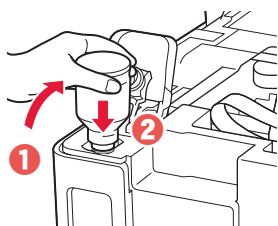

- 6 Αφαιρέστε απαλά τη φιάλη μελάνης από το σημείο εισροής.

- Προσέξτε να μη χυθεί η μελάνη.

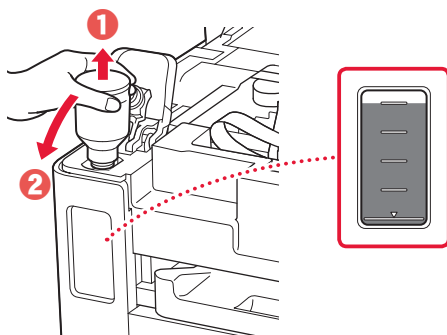

- 7 Τοποθετήστε ξανά το κάλυμμα δοχείου με ασφάλεια.

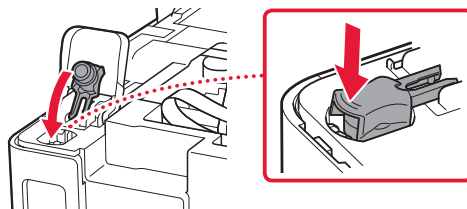

- 8 Κλείστε το κάλυμμα δοχείου μελάνης με ασφάλεια.



- 9 Επαναλάβετε τα βήματα 2 έως 8 για να αδειάσετε όλη την ποσότητα μελάνης στα αντίστοιχα δοχεία μελάνης στα δεξιά.

Ελέγξτε!

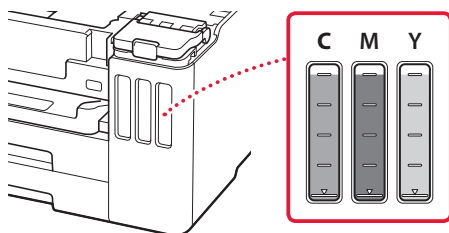

Ρύθμιση του εκτυπωτή

10 Κλείστε τη μονάδα σάρωσης / κάλυμμα.

- Ανοίξτε πλήρως τη μονάδα σάρωσης / κάλυμμα και, έπειτα, κλείστε τη.

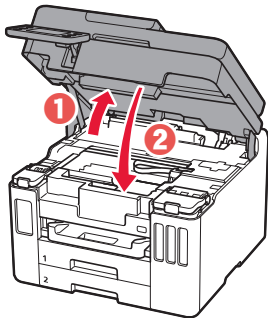

⚠ Προσοχή
Προσέχετε τα δάχτυλά σας.

3 Σύρετε τους οδηγούς χαρτιού ώστε να τους διαχωρίσετε.

- Σύρετε το δεξιό οδηγό χαρτιού στο δεξιό άκρο. Ευθυγραμμίστε τον μπροστινό οδηγό χαρτιού με την ένδειξη Letter ή A4.

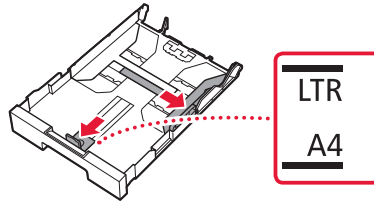

4 Τοποθετήστε απλό χαρτί μεγέθους Letter ή A4.

- Τοποθετήστε το χαρτί στον μπροστινό οδηγό χαρτιού και ευθυγραμμίστε τον δεξιό οδηγό χαρτιού με το πλάτος του χαρτιού.

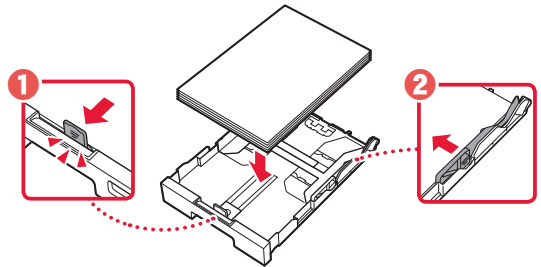

5 Αντικαταστήστε την κασέτα.

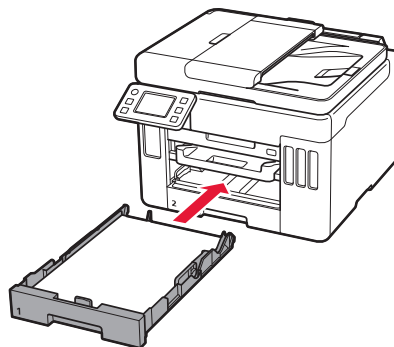

6 Τραβήξτε έξω τη θήκη εξόδου χαρτιού.

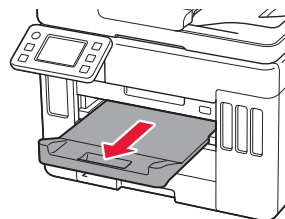

5. Τοποθέτηση χαρτιού



1 Πατήστε ελαφρά **OK**.

Start alignment to improve print quality. Prepare A4 or Letter sized plain paper. If you have no paper, you can perform this later.

Perform later **OK**

2 Αφαιρέστε την κασέτα από τον εκτυπωτή.

- **GX7000** Αφαιρέστε την κασέτα 1 (επάνω) από τον εκτυπωτή.

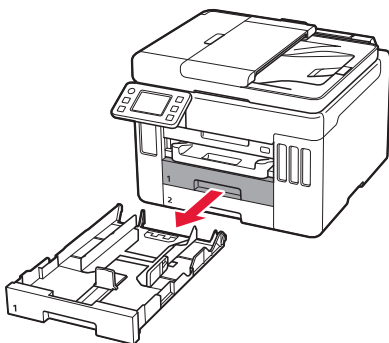

7 Πατήστε ελαφρά **OK**.

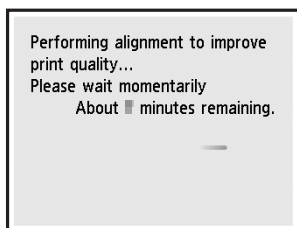
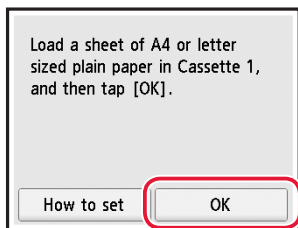

- Η διαδικασία ευθυγράμμισης εκτυπώνει μία σελίδα διπλής όψης. Περιμένετε, χωρίς να αγγίξετε το χαρτί, μέχρι να εμφανιστεί η οθόνη στο βήμα 8.

8 Πατήστε ελαφρά **Επόμενο (Next)**.

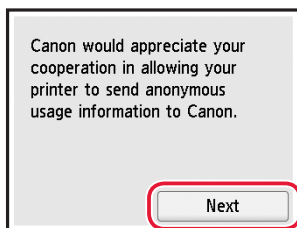

- Ακολουθήστε τις οδηγίες στην οθόνη για να συνεχίσετε την εγκατάσταση. Σε αυτές περιλαμβάνονται επιλογές που σχετίζονται με την αποστολή πληροφοριών. Ανατρέξτε στο κεφάλαιο «Αποστολή πληροφοριών στην Canon» στην ενότητα **Πληροφορίες για την ασφάλεια και σημαντικές πληροφορίες**.

9 Βεβαιωθείτε ότι εμφανίζεται η ακόλουθη οθόνη.

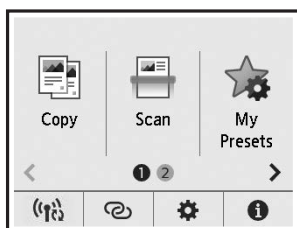

Επιλέξτε τη μέθοδο που ταιριάζει καλύτερα στον τρόπο που θα χρησιμοποιείτε τον εκτυπωτή.

- Για χρήση του εκτυπωτή χωρίς σύνδεση σε άλλες συσκευές
 - ➔ Η ρύθμιση έχει ολοκληρωθεί.
 - GX7000** Για να ρυθμίσετε το φαξ ανατρέξτε στην ενότητα «**Χρήση της λειτουργίας φαξ**» στη **σελίδα 8**.
- Για χρήση του εκτυπωτή με σύνδεση σε υπολογιστή ή smartphone
 - ➔ Προχωρήστε στην επόμενη σελίδα.

Αν πρόκειται να χρησιμοποιήσετε τον εκτυπωτή χωρίς να συνδέσετε άλλες συσκευές, τότε η ρύθμιση έχει ολοκληρωθεί.

Τι συσκευή σκοπεύετε να συνδέσετε;



Υπολογιστής



Υπολογιστής και
smartphone



Smartphone





6-a

Σύνδεση με υπολογιστή

Εάν χρησιμοποιείτε πολλούς υπολογιστές, εκτελέστε αυτά τα βήματα σε κάθε υπολογιστή.



- 1 Μεταβείτε στη διαδικτυακή τοποθεσία της Canon από τον υπολογιστή σας.
 <https://ij.start.canon>
- 2 Επιλέξτε  **Εγκατάσταση**.
- 3 Καταχωρίστε το όνομα μοντέλου του εκτυπωτή σας και κάντε κλικ στην επιλογή **Μετάβαση**.
- 4 Κάντε κλικ στο **Έναρξη**.
- 5 Κάντε κλικ στο **(B) Σύνδεση σε υπολογιστή/smartphone**.
 - Τα παρακάτω βήματα αφορούν τους χρήστες Windows.
- 6 Κάντε κλικ στο **Λήψη**.
- 7 Εκτελέστε το ληφθέν αρχείο.
 - Ακολουθήστε τις οδηγίες στην οθόνη. Αυτό ενδέχεται να χρειαστεί κάποιο χρόνο.
 - Για να συνδέσετε και σε smartphone, ανατρέξτε στην ενότητα «6-b. Σύνδεση με Smartphone» στη σελίδα 7.
 - **GX7000** Για να ρυθμίσετε το φαξ ανατρέξτε στην ενότητα «Χρήση της λειτουργίας φαξ» στη **σελίδα 8**.



Χρήση του CD-ROM εγκατάστασης

Κάντε διπλό κλικ στο αρχείο **EasySetup.exe** που υπάρχει στο CD-ROM και, έπειτα, συνεχίστε από το βήμα 3. Αν δεν έχετε σύνδεση internet, ανοίξτε το φάκελο **win** στο CD-ROM και κάντε διπλό κλικ στο αρχείο **SETUP.exe**. Αυτή η ενέργεια θα εγκαταστήσει το πρόγραμμα οδήγησης του εκτυπωτή.

6-b

Σύνδεση με Smartphone

Εάν χρησιμοποιείτε πολλά smartphone, εκτελέστε αυτά τα βήματα σε κάθε smartphone.



1 Εγκαταστήστε την εφαρμογή «Canon PRINT Inkjet/SELPHY» στο smartphone σας.



- Κάντε αναζήτηση για το «Canon PRINT» στο App Store ή στο Google Play.
- Μεταβείτε στη διαδικτυακή τοποθεσία της Canon για λήψη της εφαρμογής.



2 Ανοίξτε τις ρυθμίσεις Wi-Fi του smartphone σας. Ελέγξτε ότι εμφανίζεται το όνομα δικτύου (SSID) που ξεκινά με «Canon_ij_».

(Παράδειγμα της οθόνης iOS)

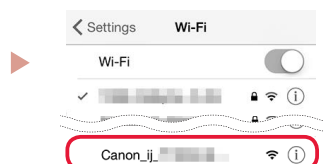

Το όνομα δικτύου (SSID) που ξεκινά με «Canon_ij_»

- Αν εμφανιστεί το «Canon_ij_» → Προχωρήστε στο βήμα **3**.
- Αν δεν εμφανιστεί το «Canon_ij_» → Προχωρήστε στο βήμα **4**.

3 Πατήστε το όνομα δικτύου (SSID) που ξεκινά με «Canon_ij_».

4 Ανοίξτε την εγκατεστημένη εφαρμογή και ακολουθήστε τις οδηγίες που εμφανίζονται στην οθόνη στην εφαρμογή για να προσθέσετε τον εκτυπωτή σας.



- Αφού προσθέσετε τον εκτυπωτή σας, μπορείτε πλέον να εκτυπώνετε από το smartphone σας. Για να εκτυπώσετε φωτογραφίες, ανατρέξτε στην ενότητα «Τοποθέτηση χαρτιού» στη σελίδα 8.
- **GX7000** Για να ρυθμίσετε το φαξ ανατρέξτε στην ενότητα «Χρήση της λειτουργίας φαξ» στη σελίδα 8.

Τοποθέτηση χαρτιού

- 1 Ανοίξτε το κάλυμμα πίσω θήκης και εκτείnete την υποστήριξη χαρτιού.

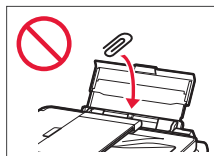
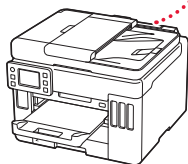
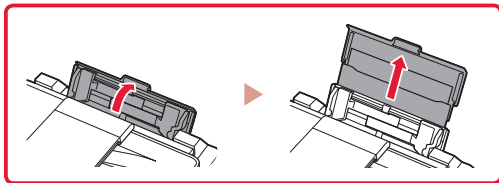

- 2 Σύρετε τον δεξιό οδηγό χαρτιού προς τα δεξιά έως το τέρμα.
- 3 Τοποθετήστε πολλά φύλλα χαρτιού με την πλευρά εκτύπωσης στραμμένη προς τα πάνω και σύρετε τον πλαϊνό οδηγό χαρτιού στην άκρη της στοιβάδας χαρτιών.

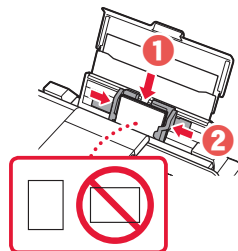
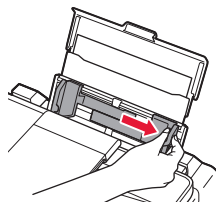

GX7000 Χρήση της λειτουργίας φαξ

Η λειτουργία φαξ του εκτυπωτή σας απαιτεί ρύθμιση. Ανατρέξτε στην ενότητα **Οδηγός εγκατάστασης ΦΑΞ**.



- Μεταβείτε στο Οδηγός εγκατάστασης ΦΑΞ

- 1 Μεταβείτε στη διαδικτυακή τοποθεσία της Canon.

 <https://ij.start.canon>

- 2 Κάντε κλικ στο  **Ανατρέξτε στις Προτεινόμενες Λειτουργίες.**

- 3 Κάντε κλικ στην επιλογή **Λειτουργίες/υπηρεσίες.**

- 4 Κάντε κλικ στην επιλογή  **Ρύθμιση του ΦΑΞ.**

Μεταφορά του εκτυπωτή σας

Κατά τη μετακίνηση του εκτυπωτή, ελέγξτε τα παρακάτω. Ανατρέξτε στο **Online εγχειρίδιο** για λεπτομέρειες.

Ελέγξτε ότι η θέση του μοχλού βαλβίδας μελάνης είναι κλειστή.

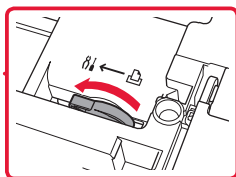
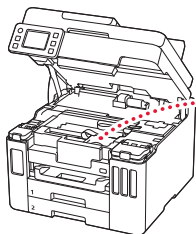

Συσκευάστε τον εκτυπωτή σε μια πλαστική τσάντα σε περίπτωση που διαρρεύσει μελάνη.

- Συσκευάστε τον εκτυπωτή σε ένα ανθεκτικό κιβώτιο ώστε η κάτω πλευρά του να τοποθετηθεί στον πάτο του κιβωτίου, χρησιμοποιώντας επαρκή ποσότητα προστατευτικού υλικού για την ασφαλή μεταφορά του.
- Μην γείρετε τον εκτυπωτή. Μπορεί να διαρρεύσει μελάνη.

- Δείξτε προσοχή κατά το χειρισμό και φροντίστε η συσκευασία να είναι όρθια και ΟΧΙ ανάποδα ή στο πλάι, καθώς μπορεί να προκληθεί βλάβη στον εκτυπωτή και διαρροή μελάνης.
- Κατά τη μεταφορά του εκτυπωτή από κάποια εταιρεία μεταφορών, φροντίστε να επισημάνετε το κιβώτιο με την ένδειξη «ΑΥΤΗ Η ΠΛΕΥΡΑ ΕΠΑΝΩ» για να παραμείνει η κάτω πλευρά του εκτυπωτή στον πάτο του κιβωτίου. Προσθέστε επίσης τις επισημάνσεις «ΕΥΘΡΑΥΣΤΟ» ή «ΠΡΟΣΕΚΤΙΚΟΣ ΧΕΙΡΙΣΜΟΣ».

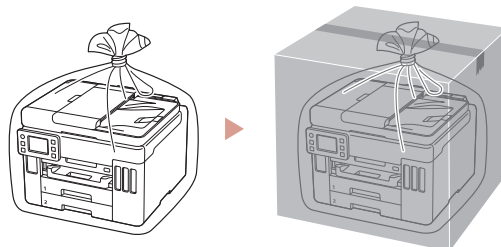

Nastavení tiskárny



K nastavení použijte adresu URL

<https://ij.start.canon>

nebo naskenujte kód pomocí svého mobilního zařízení



- Pokud nemáte přístup k internetu, postupujte podle následujících pokynů.

1. Obsah balení

- Láhev na inkoust
- Napájecí kabel
- **GX7000** Telefonní kabel
- Instalační disk CD-ROM
- Informace o bezpečnosti a důležitá sdělení
- Příručka pro uvedení do provozu (tato příručka)

2. Odstranění ochranného materiálu



- 1 Odstraňte a zahodte veškeré obalové materiály a oranžovou pásku.
 - Používání tiskárny s připojenou oranžovou páskou nebo ochrannou fólií může způsobit poškození tiskárny.

- 2 Otevřete skener / kryt, odstraňte a zahodte oranžovou pásku a ochranný materiál, který se nachází uvnitř.

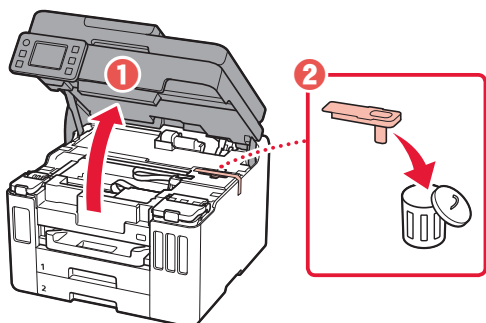

- 3 Zavřete skener / kryt.

- Úplně otevřete skener / kryt a následně jej zavřete.

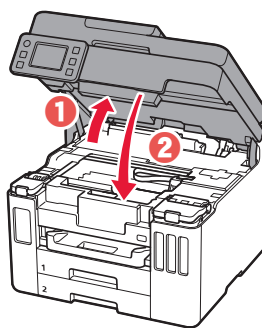

⚠ Upozornění
Neskrýpněte si prsty.

3. Zapnutí tiskárny



- 1 Připojte napájecí kabel.

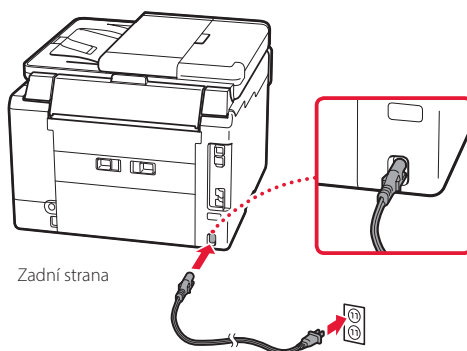

Zadní strana

Nastavení tiskárny

- 2 Otevřete ovládací panel a stiskněte tlačítko **ZAPNOUT (ON)**.

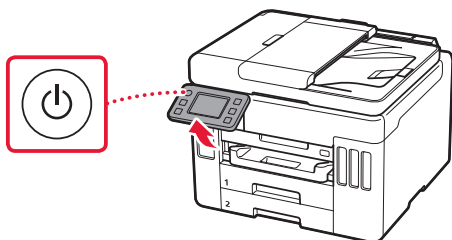

- 3 Vyhledejte a klepnutím zvolte jazyk a poté klepněte na tlačítko **Ano (Yes)**.

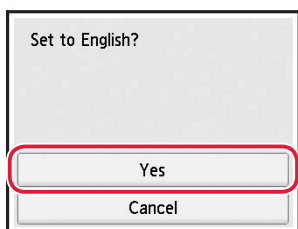
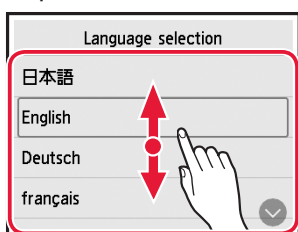

- 4 **GX7000** Pokud se otevře následující obrazovka, klepnutím vyberte svoji zemi nebo oblast.

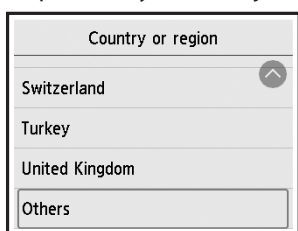

- 5 Nastavte datum a klepněte na tlačítko **OK**.

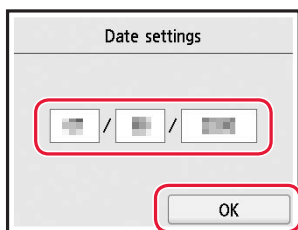

- 6 Nastavte čas a klepněte na tlačítko **OK**.

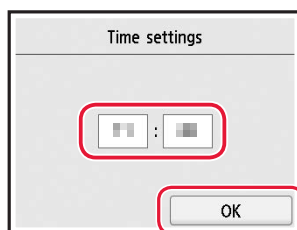

- 7 Klepněte na tlačítko **OK**.

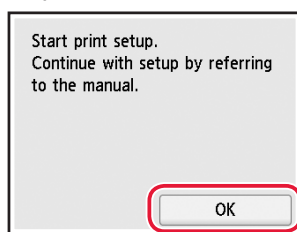

4. Nalítí inkoustu



»»» Důležité

Tento produkt vyžaduje opatrnou manipulaci s inkoustem. Při naplňování nádržek s inkoustem může dojít k potřísnění inkoustem. Pokud se inkoust dostane na váš oděv nebo další předměty, může je nevratně zbarvit.

- 1 Otevřete skener / kryt.

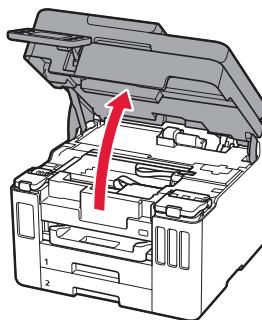

- 2 Otevřete kryt nádržky s inkoustem a krytku nádržky v levé části tiskárny.

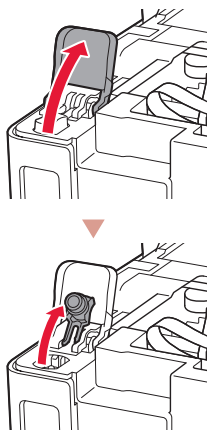

- 3 Láhev na inkoust držte vzpřímeně a lehkým otáčením sejměte krytku láhve.

Nezapomeňte zkontrolovat!

BK

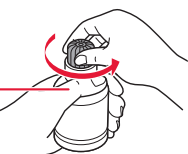

- 4 Zarovnejte trysku láhve na inkoust s přívodem.

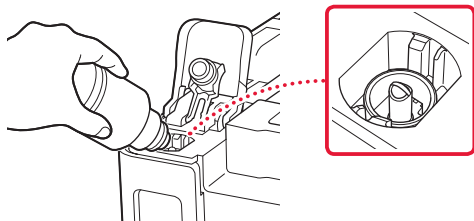

- 5 Pomalu láhev na inkoust narovnejte, aby byla dnem nahoru, zatlačte na ni a nalijte inkoust.

- Pokud inkoust nevytéká, láhev na inkoust vyjměte a akci opakujte.

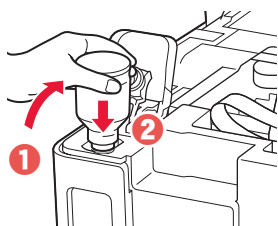

- 6 Láhev na inkoust opatrně vyjměte z přívodu.
- Manipulujte s ní opatrně, aby se inkoust nevylil.

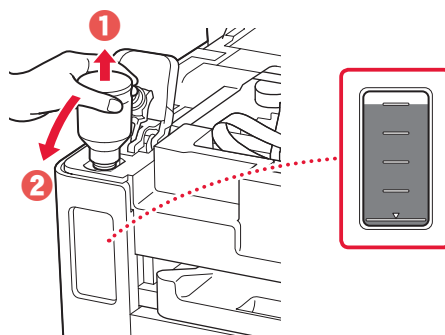

- 7 Bezpečně nasadte krytku nádržky.

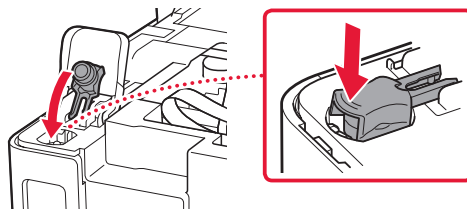

- 8 Pečlivě zavřete kryt nádržky s inkoustem.

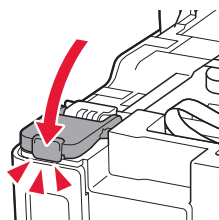

- 9 Zopakováním kroků 2 až 8 nalijte veškerý inkoust do odpovídajících nádržek s inkoustem napravo.

Nezapomeňte zkontrolovat!

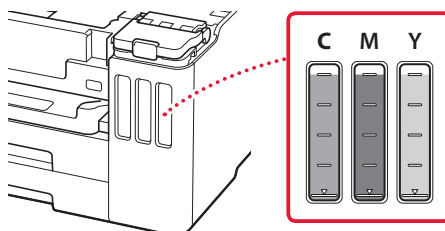

Nastavení tiskárny

10 Zavřete skener / kryt.

- Úplně otevřete skener / kryt a následně jej zavřete.

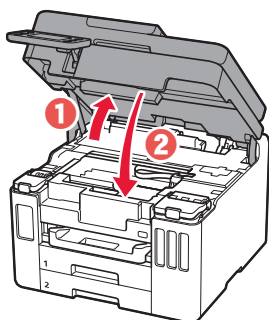

⚠ Upozornění
Neskřípněte si prsty.

5. Vložení papíru



1 Klepněte na tlačítko **OK**.

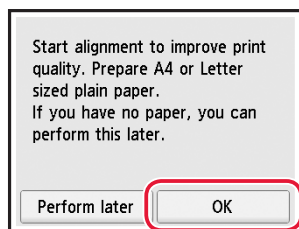

2 Vytáhněte kazetu z tiskárny.

- **GX7000** Vytáhněte kazetu 1 (horní) z tiskárny.

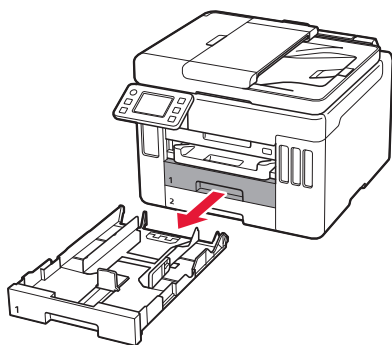

3 Roztáhněte vodítka papíru.

- Posuňte pravé vodítka papíru do pravé krajní polohy. Zarovnejte vodítka papíru se značkou Letter nebo A4.

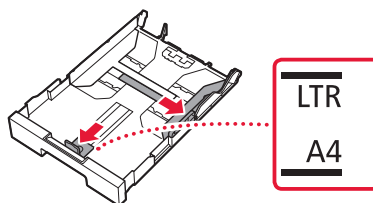

4 Vložte běžný papír formátu Letter nebo A4.

- Vložený papír slícujte s předním vodítkem papíru a pravé vodítka papíru přisuňte k okraji papíru.

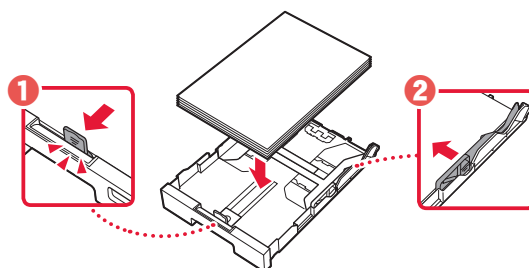

5 Vyměňte kazetu.

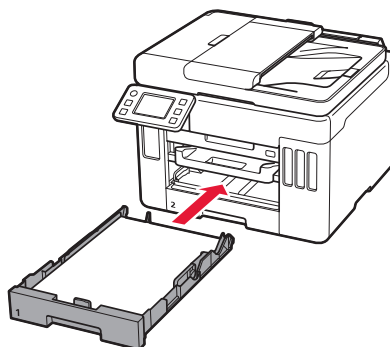

6 Vytáhněte výstupní zásobník na papír.

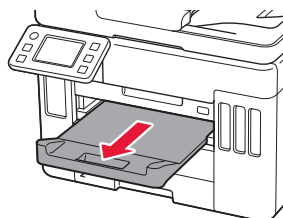

7 Klepněte na tlačítko **OK**.

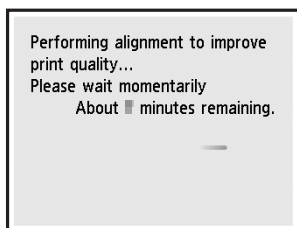
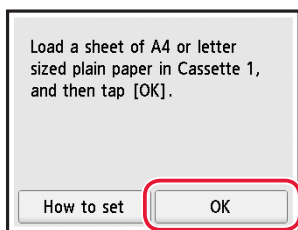

- Během procesu zarovnání se vytiskne jedna oboustranná stránka. Vyvarujte se manipulace s papírem až do otevření obrazovky z kroku 8.

8 Klepněte na tlačítko **Další (Next)**.

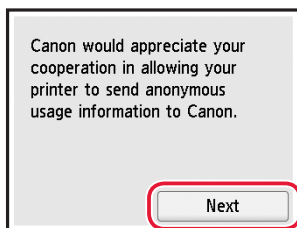

- Postupujte podle pokynů na obrazovce a pokračujte v nastavení. Jedním z pokynů je nastavení předvoleb odesílání informací. Viz téma „Odeslání informací společnosti Canon“ v části **Informace o bezpečnosti a důležitá sdělení**.

9 Zkontrolujte, zda se otevřela následující obrazovka.



Vyberte metodu připojení, která nejlépe vyhovuje zamýšlenému způsobu používání tiskárny.

- **Používání tiskárny bez připojení k dalším zařízením**
 - ➔ Nastavení je tímto dokončeno.
 - GX7000** Informace o instalaci faxu naleznete v tématu „**Použití funkce faxu**“ na str. 8.
- **Používání tiskárny s připojeným počítačem nebo chytrým telefonem**
 - ➔ Pokračujte na další stránce.

Pokud budete používat tiskárnu bez připojení k dalším zařízením, nastavení je dokončeno.

Jaké zařízení chcete připojit?



Počítač



Počítač a chytrý telefon





Chytrý telefon

6-a

Připojení k počítači

Pokud používáte několik počítačů, bude nutné přípravu provést na každém z nich.



- 1 V počítači otevřete webovou stránku Canon.
 <https://ij.start.canon>
- 2 Vyberte možnost  **Nastavení**.
- 3 Zadejte název modelu vaší tiskárny a klepněte na tlačítko **Přejít**.
- 4 Klepněte na tlačítko **Start**.
- 5 Klepněte na tlačítko **(B) Připojení k počítači / chytrému telefonu**.
 - Následující kroky platí pro uživatele systému Windows.
- 6 Klepněte na tlačítko **Stáhnout**.
- 7 Spusťte stažený soubor.
 - Postupujte podle pokynů na obrazovce. Dokončení může chvíli trvat.
 - Návod pro připojení k chytrému telefonu naleznete na stránce „6-b. Připojení k chytrému telefonu“ na str. 7.
 - **GX7000** Informace o instalaci faxu naleznete v tématu „**Použití funkce faxu**“ na str. 8.



Používání instalačního disku CD-ROM

V možnostech disku CD-ROM poklepejte na možnost **EasySetup.exe** a poté pokračujte od kroku 3. Pokud nemáte připojení k internetu, otevřete složku **win** na instalačním disku CD-ROM a dvojklikněte na **SETUP.exe**. Spustí se instalace ovladače tiskárny.

6-b

Připojení k chytrému telefonu

Pokud používáte několik chytrých telefonů, bude nutné přípravu provést na každém z nich.



1 Ve svém chytrém telefonu nainstalujte aplikaci „Canon PRINT Inkjet/SELPHY“.



- V obchodě App Store nebo Google Play vyhledejte aplikaci „Canon PRINT“.
- Přejděte na webovou stránku Canon a stáhněte si aplikaci.



2 Otevřete nastavení svého chytrého telefonu Wi-Fi. Ujistěte se, že se zobrazil název sítě (SSID) začínající na „Canon_ij_“.

(Příklad obrazovky iOS)

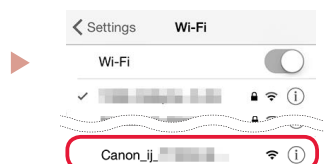

Název sítě (SSID), který začíná na „Canon_ij_“

- Pokud se zobrazí název „Canon_ij_“, ➔ přejděte ke kroku **3**.
- Pokud se název „Canon_ij_“ nezobrazí, ➔ přejděte ke kroku **4**.

3 Klepněte na název sítě (SSID), který začíná na „Canon_ij_“.

4 Otevřete nainstalovanou aplikaci a poté podle pokynů na obrazovce aplikace přidejte svou tiskárnu.



- Jakmile přidáte svou tiskárnu, můžete na ní tisknout z vašeho chytrého telefonu. Návod pro tisk fotografií naleznete v části „Vložení papíru“ na str. 8.
- **GX7000** Informace o instalaci faxu naleznete v tématu „**Použití funkce faxu**“ na str. 8.

Vložení papíru

- 1 Otevřete kryt zadního zásobníku a vytáhněte opěrku papíru.

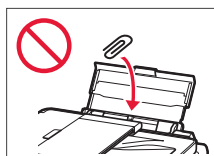
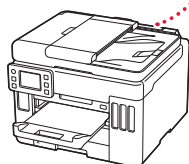
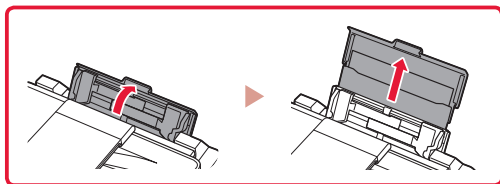

- 2 Posuňte pravé vodítko papíru do pravé krajní polohy.
- 3 Vložte několik listů papíru tiskovou stranou nahoru a přitiskněte boční vodítko papíru ke stohu papíru.

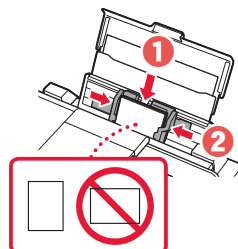
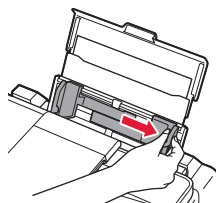

GX7000 Použití funkce faxu

Funkce faxu tiskárny je nutné nejprve nastavit. Viz **Příručka k instalaci faxu**.



- Přečtěte si dokument Příručka k instalaci faxu

- 1 Přejděte na web společnosti Canon.

 <https://ij.start.canon>

- 2 Klepněte na tlačítko  **Přečtěte si téma Doporučené funkce**.

- 3 Klepněte na tlačítko **Funkce/služby**.

- 4 Klepněte na tlačítko  **Nastavení faxu**.

Přeprava tiskárny

Při přepravě tiskárny dodržujte tyto pokyny. Podrobné informace naleznete v dokumentu **Příručka online**.

Ujistěte se, že páčka ventilu inkoustu je v uzavřené poloze.

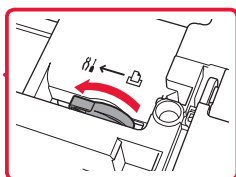
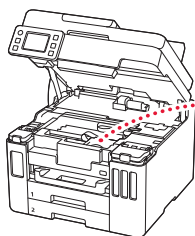

Tiskárnu zabalte do plastového pytle pro případ, že by z ní unikl inkoust.

- Zabalte tiskárnu do pevné krabice tak, aby byla umístěna dnem dolů. Použijte dostatečné množství ochranného materiálu, aby přeprava byla bezpečná.
- Tiskárnu nenaklánějte. Může dojít k úniku inkoustu.

- Při manipulaci postupujte obezřetně a dbejte na to, aby balení zůstávalo vždy ve správné poloze, tedy NE hlavou dolů nebo na boku. V opačném případě hrozí poškození tiskárny a únik inkoustu v tiskárně.
- Pokud odesíláte tiskárnu prostřednictvím pošty nebo jiného přepravce, označte balík nápisem „TOUTO STRANOU NAHORU“. Zajistíte tak přepravu tiskárny v poloze dnem dolů. Dodejte také označení „KŘEHKÉ“ nebo „OPATRNĚ“.

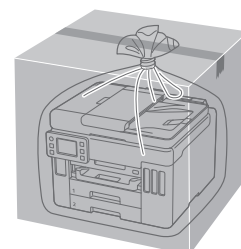
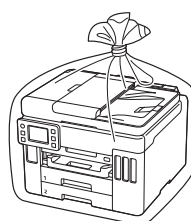

Nastavenie tlačiarne



Ak chcete vykonať nastavenie, navštívte adresu URL

<https://ij.start.canon>



alebo naskenujte kód pomocou svojho mobilného zariadenia

• Ak nemáte pripojenie k internetu postupujte podľa pokynov nižšie.

1. Obsah balenia

- Flaše s atramentom
- Napájací kábel
- **GX7000** Telefónny kábel
- Inštalčný disk
- Informácie o bezpečnosti a dôležité informácie
- Prvé spustenie (táto príručka)

2. Odstránenie obalového materiálu



- 1 Z tlačiarne odstráňte a zahodte obalový materiál a oranžovú pásku.
 - Používanie tlačiarne so stále prilepenou oranžovou páskou alebo baliacim materiálom ju môže poškodiť.
- 2 Otvorte skenovaciu jednotku/kryt, odstráňte a zahodte oranžovú pásku a vnútorný ochranný materiál.

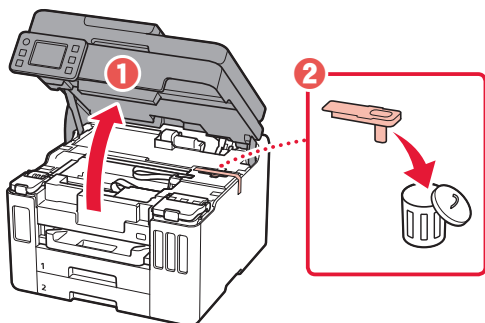

3. Zatvorte skenovaciu jednotku/kryt.

- Úplne otvorte skenovaciu jednotku/kryt a následne ju zatvorte.

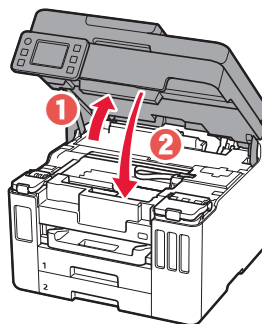

⚠ Upozornenie
Dávajte si pozor na prsty.

3. Zapnutie tlačiarne



1 Pripojte napájací kábel.

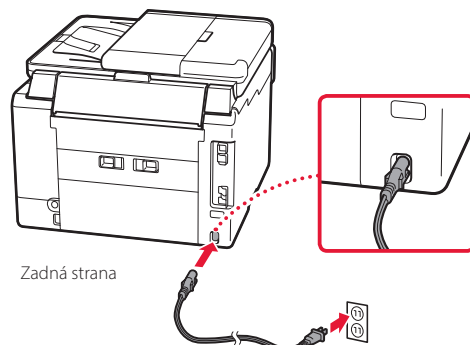

Nastavenie tlačiarne

- 2 Otvorte ovládací panel a stlačte tlačidlo **ZAP. (ON)**.

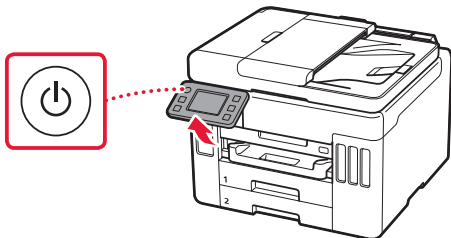

- 3 Posuňte sa nadol a ťuknutím vyberte jazyk. Potom ťuknite na položku **Áno (Yes)**.

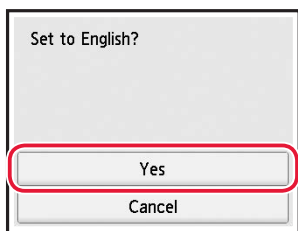
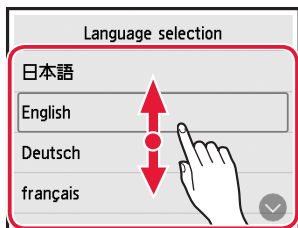

- 4 **GX7000** Ak sa otvorí nasledujúca obrazovka, ťuknite na svoju krajinu alebo oblasť, čím ich označíte.

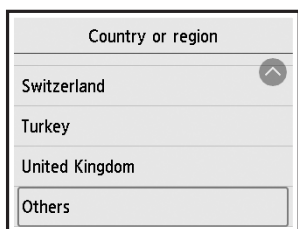

- 5 Nastavte dátum a potom ťuknite na **OK**.

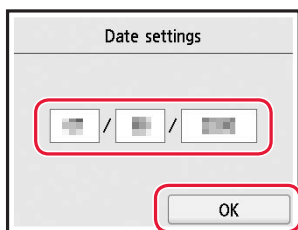

- 6 Nastavte čas a potom ťuknite na **OK**.

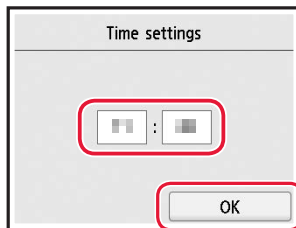

- 7 Ťuknite na položku **OK**.

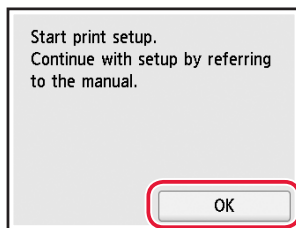

4. Naliatie atramentu



»»» Dôležité

V prípade tohto produktu sa vyžaduje, aby ste s atramentom zaobchádzali opatrne. Z naplnených kaziet s atramentom sa môže vyliat atrament. Ak si atramentom zašpiníte oblečenie alebo iné veci, možno ho nebudete môcť zmyť.

- 1 Otvorte skenovaciu jednotku/kryt.

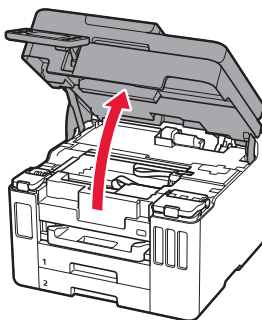

- 2 Otvorte kryt kazety s atramentom a kryt kazety na ľavej strane tlačiarne.

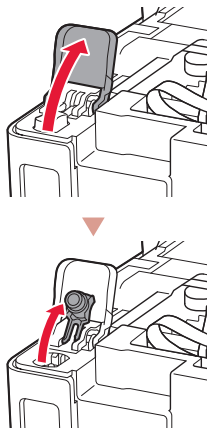

- 3 Podržte fľašu s atramentom vo zvislej polohe a jemným otočením odstráňte kryt fľaše.

Kontrola!

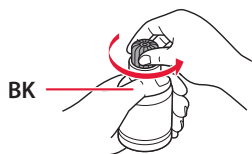

- 4 Zarovnajte dýzu fľaše s atramentom so vstupom.

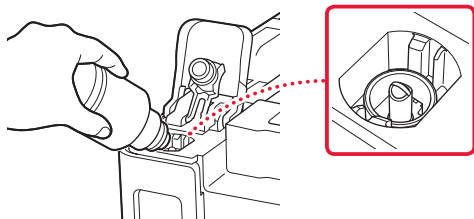

- 5 Pomaly otočte fľašu s atramentom naopak a stlačením nadol nalejte atrament.

- Ak sa atrament neleje, jemne odstráňte fľašu s atramentom a skúste to znova.

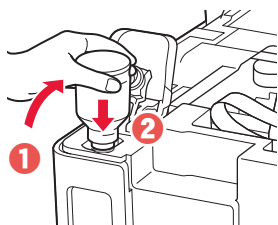

- 6 Jemne odstráňte fľašu s atramentom zo vstupom.
• Dávajte pozor, aby sa atrament nevyliat.

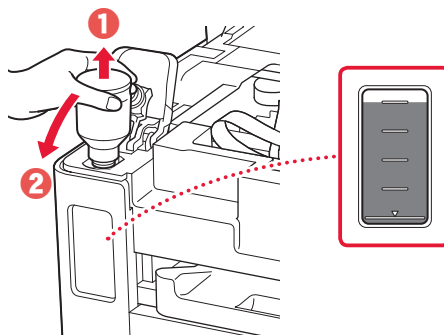

- 7 Bezpečne nasadíte kryt kazety.

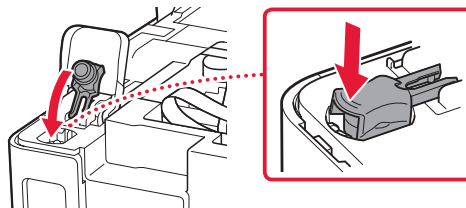

- 8 Bezpečne zatvorte kryt kazety s atramentom.

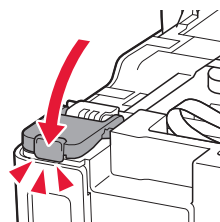

- 9 Zopakujte kroky 2 až 8 na vyliatie všetkého atramentu do príslušných kaziet s atramentom vpravo.

Kontrola!

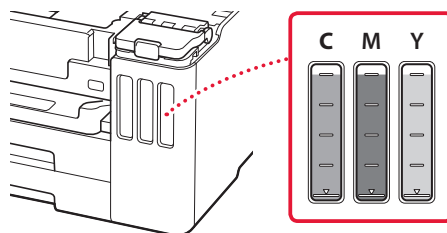

Nastavenie tlačiarne

10 Zatvorte skenovaciu jednotku/kryt.

- Úplne otvorte skenovaciu jednotku/kryt a následne ju zatvorte.

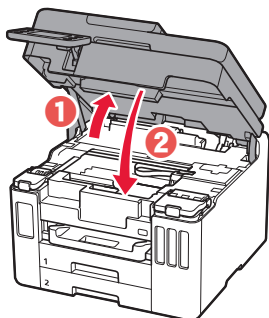

⚠ Upozornenie
Dávajte si pozor na prsty.

3 Roztiahnite vodiace lišty papiera.

- Posuňte pravú vodiacu lištu papiera k pravému okraju. Zarovnajzte prednú vodiacu lištu papiera so značkou Letter alebo A4.

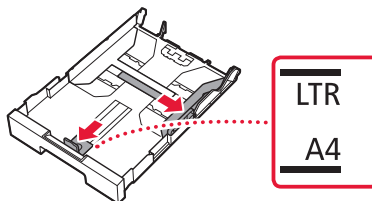

4 Vložte papier rozmerov Letter alebo A4.

- Papier položte oproti prednej vodiacej lište papiera a zarovnajzte pravú vodiacu lištu papiera s danou šírkou papiera.

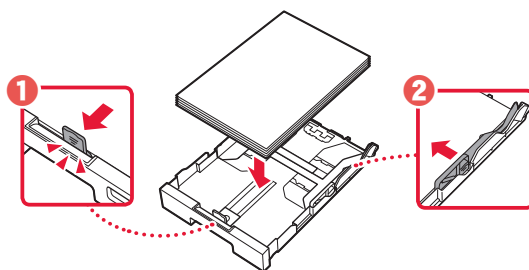

5 Vymeňte kazetu.

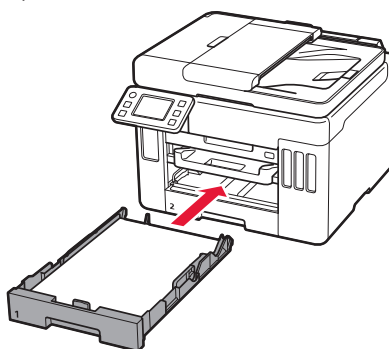

6 Vytiahnite výstupný zásobník papiera.

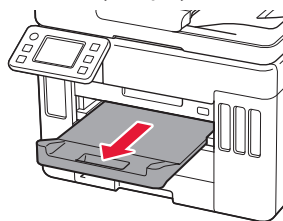

5. Vloženie papiera



1 Ťuknite na položku OK.

Start alignment to improve print quality. Prepare A4 or Letter sized plain paper. If you have no paper, you can perform this later.

Perform later

OK

2 Odstráňte kazetu z tlačiarne.

- **GX7000** Odstráňte kazetu 1 (hornú) z tlačiarne.

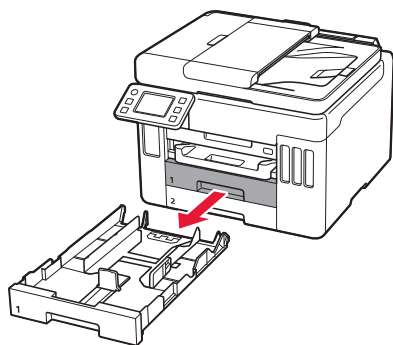

7 Ťknite na položku **OK**.

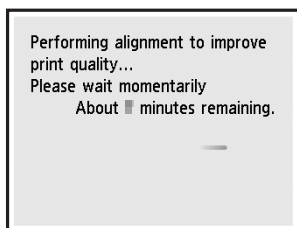
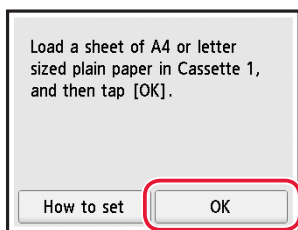

- V priebehu procesu zarovnania sa obojstranne vytlačí jeden hárok. Čakajte a nedotýkajte sa papiera, kým sa nezobrazí obrazovka v kroku 8.

8 Ťknite na položku **Ďalej (Next)**.

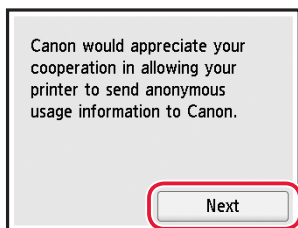

- Postupujte podľa pokynov na obrazovke a pokračujte v nastavení. Týka sa to aj výberu možnosti týkajúcej sa odosielania informácií. Pozrite si časť „Odosielanie informácií spoločnosti Canon“ v dokumente **Informácie o bezpečnosti a dôležité informácie**.

9 Skontrolujte, či sa zobrazí nasledujúca obrazovka.

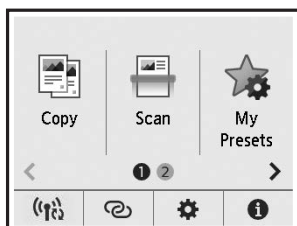

Vyberte spôsob pripojenia, ktorý najlepšie zodpovedá vášmu spôsobu používania tlačiarne.

- Používanie tlačiarne bez pripojenia akýchkoľvek iných zariadení
 - ➔ Nastavenie je hotové.
 - GX7000** Ak chcete nastaviť fax, pozrite si časť „**Používanie faxu**“ na strane 8.
- Používanie tlačiarne pripojením k počítaču alebo smartfónu
 - ➔ Pokračujte na ďalšiu stranu.

Ak chcete používať tlačiareň bez pripojenia akýchkoľvek iných zariadení, nastavenie je hotové.

Aké zariadenie pripájate?



Počítač



Počítač a smartfón





Smartfón

6-a

Pripojenie k počítaču

Ak používate viacero počítačov, zopakujte tieto kroky na každom z nich.



- 1 V počítači prejdite na webovú stránku spoločnosti Canon.
 <https://ij.start.canon>
- 2 Vyberte položku  **Nastavenie**.
- 3 Zadaťte názov modelu tlačiarne a kliknite na položku **Prejsť**.
- 4 Kliknite na položku **Štart**.
- 5 Kliknite na položku **(B) Pripojenie k počítaču/smartfónu**.
 - Nasledujúce kroky platia pre používateľov Windows.
- 6 Kliknite na položku **Prevziať**.
- 7 Spustíte prevzatý súbor.
 - Postupujte podľa pokynov na obrazovke. Môže to chvíľu trvať.
 - Ak sa chcete pripojiť aj k smartfónu, pozrite si časť „6-b. Pripojenie k smartfónu“ na strane 7.
 - **GX7000** Ak chcete nastaviť fax, pozrite si časť „**Používanie faxu**“ na strane 8.



Použitie inštaláčného disku

Dvakrát kliknite na súbor **EasySetup.exe** na inštaláčnom disku a pokračujte od kroku 3. Ak nemáte internetové pripojenie, otvorte priečinok **win** na inštaláčnom disku a dvakrát kliknite na súbor **SETUP.exe**. Tým nainštalujete ovládač tlačiarne.

6-b

Pripojenie k smartfónu

Ak používate viacero smartfónov, zopakujte tieto kroky na každom z nich.



1 V smartfóne nainštalujte aplikáciu „Canon PRINT Inkjet/SELPHY“.



- Vyhľadajte „Canon PRINT“ v App Store alebo Google Play.
- Prejdite na webovú stránku spoločnosti Canon a prevezmite si aplikáciu.



2 V smartfóne otvorte nastavenia Wi-Fi. Skontrolujte, že sa zobrazí názov siete (SSID) začínajúci na „Canon_ij_“.

(Príklad iOS obrazovky)

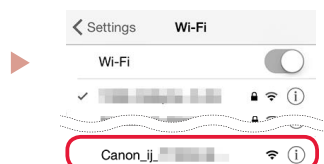

Názov siete (SSID), ktorý začína na „Canon_ij_“

- Ak sa zobrazí „Canon_ij_“, → pokračujte na krok **3**.
- Ak sa „Canon_ij_“ nezobrazí, → pokračujte na krok **4**.

3 Ťuknite na názov siete (SSID), ktorý začína na „Canon_ij_“.

4 Otvorte si nainštalovanú aplikáciu a podľa pokynov na obrazovke v aplikácii pridajte svoju tlačiareň.



-
- Hneď ako pridáte tlačiareň, môžete tlačiť zo smartfónu. Ak chcete tlačiť fotografie, pozrite si časť „Vloženie papiera“ na strane 8.
 - **GX7000** Ak chcete nastaviť fax, pozrite si časť „**Používanie faxu**“ na strane 8.
-

Vloženie papiera

- 1 Otvorte kryt zadného zásobníka a vytiahnite podperu papiera.

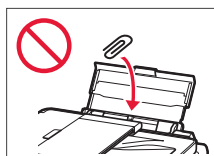
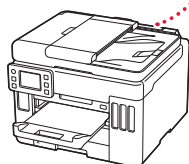
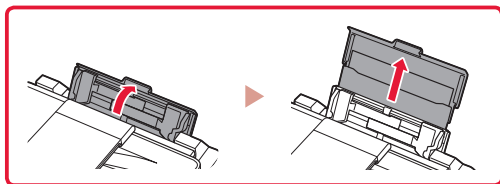

- 2 Posuňte pravú stranu vodiacej lišty papiera k pravému okraju.
- 3 Vložte niekoľko listov papiera so stranou tlačie smerujúcou nahor a vsuňte bočnú vodiacu lištu papiera oproti okraju zväzku papierov.

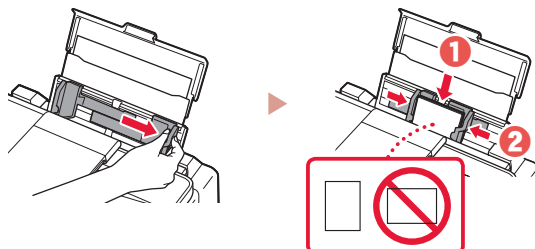

GX7000 Používanie faxu

Funkcia faxu vo vašej tlačiarne vyžaduje nastavenie. Pozrite si krok **Inštalácia príručka FAXU**.



- Prístup k dokumentu Inštalácia príručka FAXU

- 1 Prejdite na webovú stránku spoločnosti Canon.

 <https://ij.start.canon>

- 2 Kliknite na položku  **Pozrite si Odporúčané funkcie.**

- 3 Kliknite na položku **Funkcie/služby.**

- 4 Kliknite na položku  **Nastavenie faxu.**

Preprava tlačiarnie

Pri premiestňovaní tlačiarnie nezabudnite skontrolovať nasledujúce položky. Podrobnosti nájdete v dokumente **Príručka online**.

Skontrolujte, že poloha páčky atramentového ventilu je zatvorená.

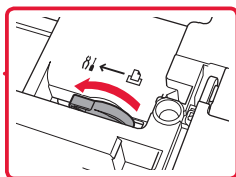
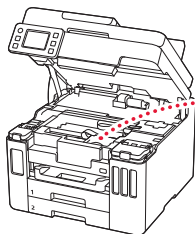

Tlačiareň zabalte do plastovej tašky, keby z nej náhodou unikol atrament.

- Tlačiareň zabalte do pevnej škatule tak, aby spodná strana smerovala nadol. Použite dostatočné množstvo ochranného materiálu, ktoré zaručí bezpečnú prepravu.
- Tlačiareň nenakláňajte. Môže dôjsť k priesaku atramentu.

- Buďte opatrný a dbajte na to, aby škatuľa zostala naplocho a NEBOLA otočená zhora nadol alebo na stranu, keďže tlačiareň sa môže poškodiť a atrament v tlačiarne môže priesiaknuť.
- Ak prepravu tlačiarnie zabezpečuje prepravná spoločnosť, označte škatuľu nápisom „TOUTO STRANOU NAHOR“, aby sa zaručilo, že spodná strana tlačiarnie bude smerovať nadol. Škatuľu označte aj nápisom „KREHKÉ“ alebo „POZOR, SKLO“.

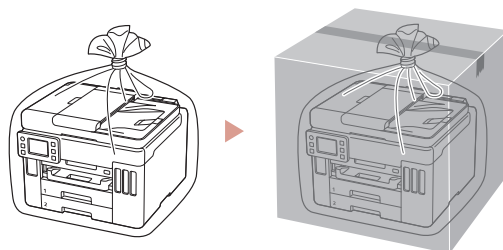

Konfigurowanie drukarki



Aby wprowadzić ustawienia, otwórz adres URL

<https://ij.start.canon>



lub zeskanuj kod z urządzenia mobilnego

• Jeśli nie masz połączenia z Internetem, postępuj zgodnie z poniższymi instrukcjami.

1. Zawartość opakowania

- Butelki z atramentem
- Kabel zasilania
- **GX7000** Kabel telefoniczny
- Instalacyjny dysk CD-ROM
- Informacje o bezpieczeństwie i ważne uwagi
- Pierwsze uruchomienie (ten podręcznik)

2. Usuwanie materiałów opakowaniowych



- 1 Zdejmij i zutylizuj wszelkie materiały opakowaniowe oraz pomarańczową taśmę.
 - Używanie drukarki z nałożonymi pomarańczową taśmą lub materiałem ochronnym może spowodować awarię drukarki.
- 2 Otwórz moduł skanera/pokrywę, zdejmij i zutylizuj pomarańczową taśmę oraz materiał ochronny wewnątrz.

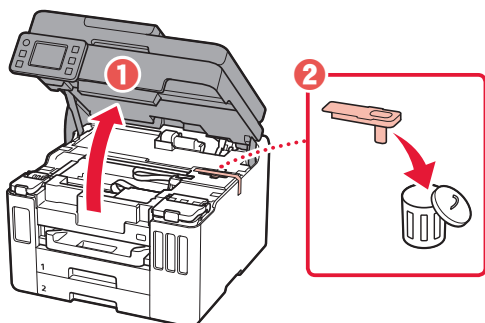

3. Zamknij moduł skanera/pokrywę.

- Otwórz do końca moduł skanera/pokrywę, a następnie zamknij je.

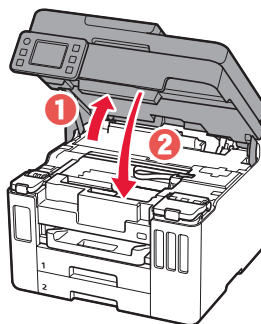

⚠ Przewaga
Uważaj na palce.

3. Włączanie drukarki



1 Podłącz kabel zasilania.

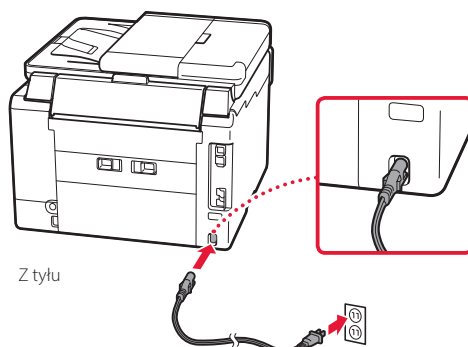

Konfigurowanie drukarki

- 2 Otwórz panel operacyjny i naciśnij przycisk **WŁ. (ON)**.

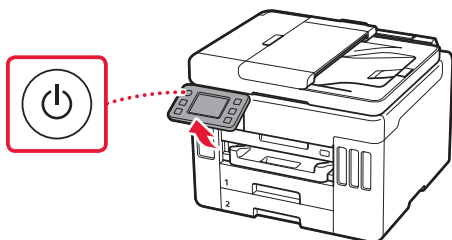

- 3 Przewiń ekran do swojego języka, dotknij go, a następnie dotknij przycisku **Tak (Yes)**.

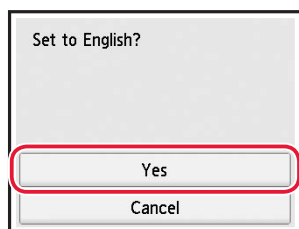
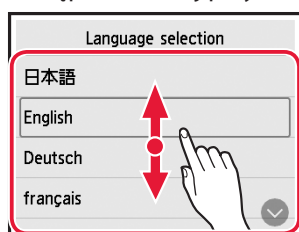

- 4 **GX7000** Jeśli pojawi się poniższy ekran, dotknij nazwy swojego kraju lub regionu, aby go wybrać.

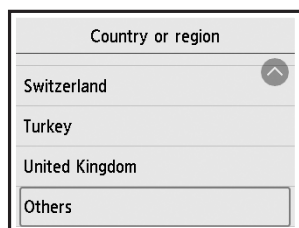

- 5 Ustaw datę, a następnie dotknij przycisku **OK**.

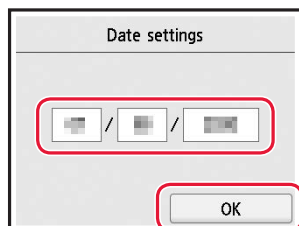

- 6 Ustaw godzinę, a następnie dotknij przycisku **OK**.

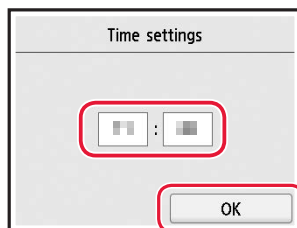

- 7 Dotknij przycisku **OK**.

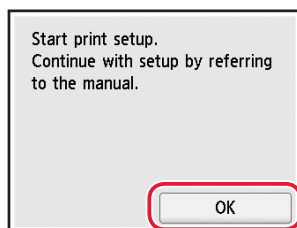

4. Nalewanie atramentu



Ważne

Ten produkt wymaga ostrożności przy pracy z atramentem. Gdy zbiorniki z atramentem są pełne, może dojść do rozprysków. Atrament ciężko schodzi z ubrań i przedmiotów.

- 1 Otwórz moduł skanera/pokrywę.

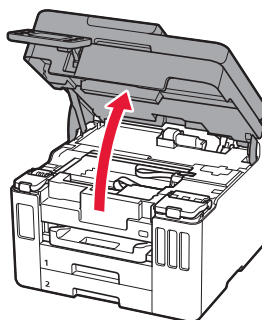

- 2 Otwórz pokrywę zbiornika z atramentem i nasadkę zbiornika po lewej stronie drukarki.

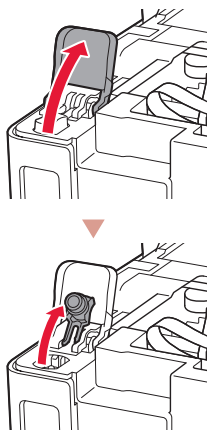

- 3 Ustaw butelkę z atramentem pionowo i delikatnie odkręć zakrętkę butelki.

Sprawdź!

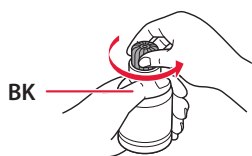

- 4 Dopasuj dyszę butelki z atramentem do wlotu.

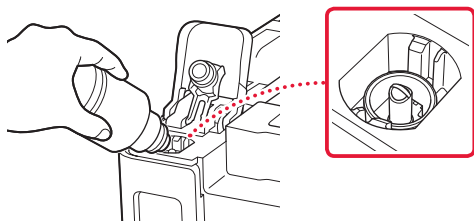

- 5 Powoli postaw butelkę z atramentem do góry nogami i dociśnij ją, aby wlać atrament.

- Jeśli tusz się nie wylewa, zdejmij delikatnie butelkę z atramentem i spróbuj ponownie.

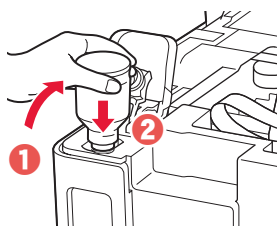

- 6 Delikatnie wyjmij butelkę z atramentem z wlotu.
- Uważaj, aby nie rozlać atramentu.

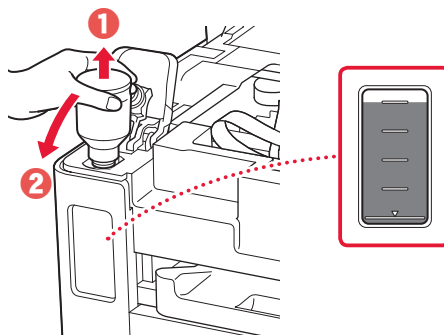

- 7 Dokładnie załóż z powrotem nasadkę zbiornika.

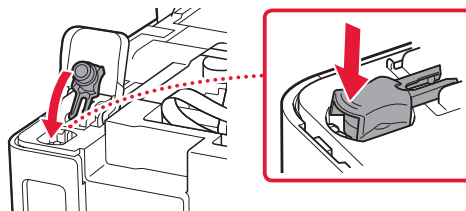

- 8 Starannie zamknij pokrywę zbiornika z atramentem.

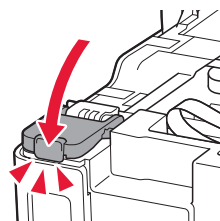

- 9 Powtórz kroki 2 do 8, aby wlać cały atrament do odpowiednich zbiorników z atramentem po prawej stronie.

Sprawdź!

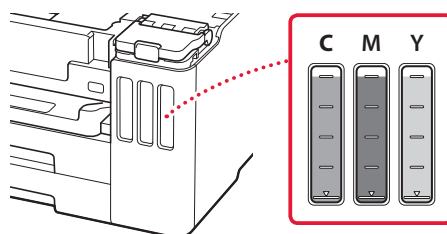

Konfigurowanie drukarki

10 Zamknij moduł skanera/pokrywę.

- Otwórz do końca moduł skanera/pokrywę, a następnie zamknij je.

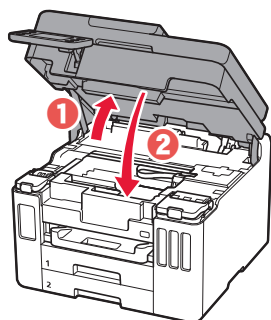

⚠ Przewaga
Uważaj na palce.

5. Ładowanie papieru



1 Dotknij przycisku OK.

Start alignment to improve print quality. Prepare A4 or Letter sized plain paper. If you have no paper, you can perform this later.

Perform later

OK

2 Wyjmij kasetę z drukarki.

- **GX7000** Wyjmij Kasetę 1 (górną) z drukarki.

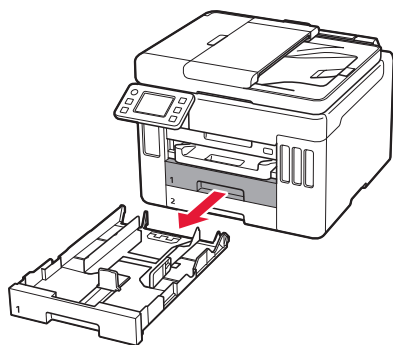

3 Rozsuń prowadnicę papieru.

- Przesuń prawą prowadnicę papieru do prawej krawędzi. Wyrównaj przednią prowadnicę papieru ze znacznikiem Letter lub A4.

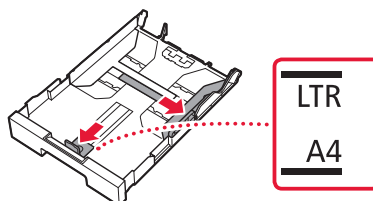

4 Załaduj zwykły papier w formacie Letter lub A4.

- Umieść papier przy przedniej prowadnicy papieru, a następnie wyrównaj prawą prowadnicę papieru do szerokości papieru.

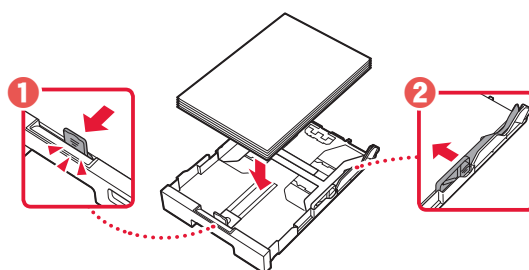

5 Wymień kasetę.

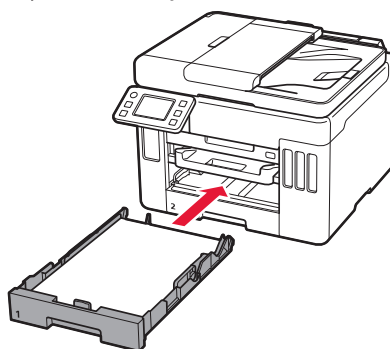

6 Wyciągnij tacę wyprowadzania papieru.

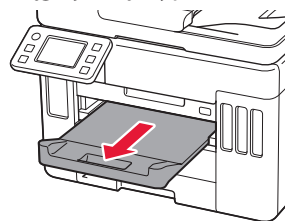

7 Dotknij przycisku **OK**.

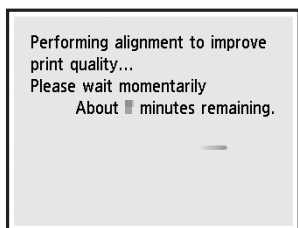
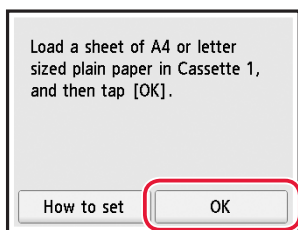

- Proces wyrównywania zadrukowuje dwustronnie jeden arkusz. Nie dotykaj papieru do momentu, aż wyświetlony zostanie ekran w kroku 8.

8 Dotknij przycisku **Dalej (Next)**.

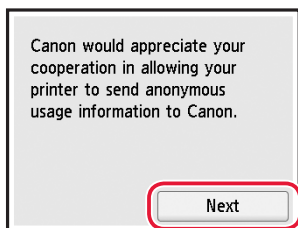

- Postępuj zgodnie z instrukcjami wyświetlanymi na ekranie, aby kontynuować konfigurację. Obejmuje to wybór opcji powiązanych z wysyłaniem informacji. Więcej informacji w części „Wysyłanie informacji do firmy Canon” w rozdziale **Informacje o bezpieczeństwie i ważne uwagi**.

9 Sprawdź, czy pojawi się poniższy ekran.

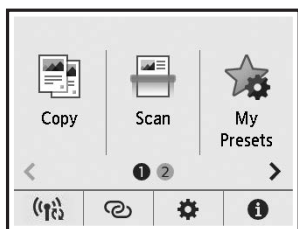

Wybierz sposób podłączenia optymalnie pasujący do sposobu używania drukarki.

- Używanie drukarki bez podłączenia do niej żadnych urządzeń

➔ Konfiguracja jest ukończona.

GX7000 Aby skonfigurować faks, zapoznaj się z częścią „**Korzystanie z funkcji faksowania**” na stronie 8.

- Używanie drukarki z komputerem lub smartfonem

➔ Przejdź do następnej strony.

Jeśli będziesz używać drukarki bez podłączenia do niej żadnych urządzeń, na tym kończy się konfiguracja.

Które urządzenie podłączasz?



Komputer



Komputer
i smartfon



Smartfon





6-a

Łączenie z komputerem

Jeśli korzystasz z wielu komputerów, wykonaj te kroki na każdym z nich.



- 1 Na komputerze przejdź do witryny firmy Canon w sieci Web.
 <https://ij.start.canon>
- 2 Wybierz opcję  **Konfiguracja**.
- 3 Wprowadź nazwę modelu drukarki i kliknij opcję **Przejdź**.
- 4 Kliknij opcję **Uruchom**.
- 5 Kliknij opcję **(B) Łączenie z komputerem/ smartfonem**.
 - Następujące kroki przeznaczone są dla urządzeń z systemem Windows.
- 6 Kliknij opcję **Pobierz**.
- 7 Uruchom pobrany plik.
 - Postępuj zgodnie z instrukcjami wyświetlanymi na ekranie. Może to zająć trochę czasu.
 - Aby dodatkowo połączyć się ze smartfonem, zapoznaj się z częścią „6-b. Łączenie ze smartfonem” na stronie 7.
 - **GX7000** Aby skonfigurować faks, zapoznaj się z częścią „Korzystanie z funkcji faksowania” na stronie 8.



Używanie instalacyjnego dysku CD-ROM

Kliknij dwukrotnie plik **EasySetup.exe** na dysku CD-ROM, a następnie kontynuuj od kroku 3. Jeśli nie ma połączenia z Internetem, otwórz folder **win** na dysku CD-ROM i dwukrotnie kliknij plik **SETUP.exe**. Rozpocznie się instalacja sterownika drukarki.

6-b

Łączenie ze smartfonem

Jeśli korzystasz z wielu smartfonów, wykonaj te kroki na każdym z nich.



1 Zainstaluj aplikację „Canon PRINT Inkjet/SELPHY” w smartfonie.



- Wyszukaj aplikację „Canon PRINT” w sklepie App Store lub Google Play.
- Aby pobrać aplikację, otwórz stronę internetową firmy Canon.



2 Otwórz ustawienia Wi-Fi na smartfonie. Sprawdź, czy jest widoczna nazwa sieci (SSID) zaczynająca się od ciągu „Canon_ij_”.

(Przykład ekranu iOS)

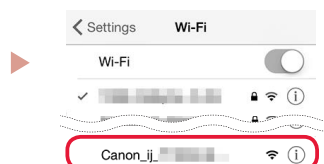

Nazwa sieci (SSID) zaczynająca się od ciągu „Canon_ij_”

- Jeśli pojawi się komunikat „Canon_ij_”, → przejdź do kroku **3**.
- Jeśli nie pojawi się komunikat „Canon_ij_”, → przejdź do kroku **4**.

3 Dotknij nazwę sieci (SSID) zaczynająca się od ciągu „Canon_ij_”.

4 Otwórz zainstalowaną aplikację i postępuj zgodnie z instrukcjami wyświetlanymi na ekranie aplikacji, aby dodać drukarkę.

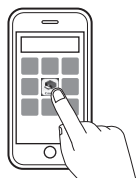

-
- Po dodaniu drukarki możesz drukować za pomocą smartfona. Aby wydrukować zdjęcia, przejdź do sekcji „Ładowanie papieru” na stronie 8.
 - **GX7000** Aby skonfigurować faks, zapoznaj się z częścią „**Korzystanie z funkcji faksowania**” na stronie 8.
-

Ładowanie papieru

- 1 Otwórz pokrywę tylnej tacy i wyciągnij podpórkę papieru.

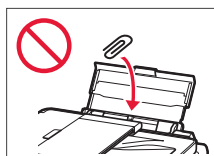
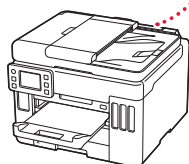
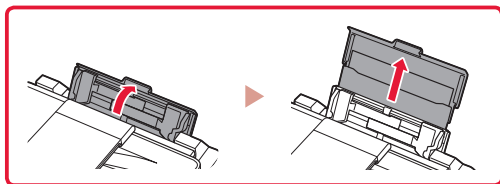

- 2 Przesuń prawą prowadnicę papieru maksymalnie w prawo.
- 3 Włóż kilka arkuszy papieru o odpowiednim rozmiarze stroną do zadrukowania skierowaną do góry i dosuń prowadnicę papieru do krawędzi arkuszy.

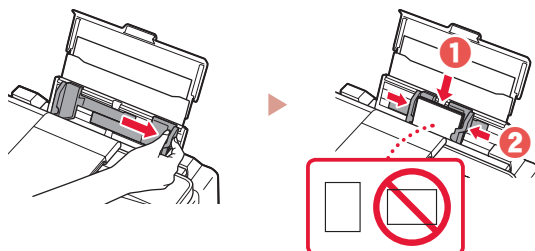



GX7000 Korzystanie z funkcji faksowania

Funkcja faksowania drukarki wymaga konfiguracji. Patrz **Przewodnik konfiguracji FAKSU**.



- Otwórz Przewodnik konfiguracji FAKSU

- 1 Przejdź na stronę internetową firmy Canon.
 <https://ij.start.canon>
- 2 Kliknij opcję  **Zapoznaj się z polecanymi funkcjami.**

- 3 Kliknij opcję **Funkcje/usługi**.
- 4 Kliknij opcję  **Konfigurowanie faksu.**

Transportowanie drukarki

Przy zmianie ustawienia drukarki sprawdź następujące elementy. Szczegółowe informacje na ten temat podano w dokumencie **Podręcznik online**.

Sprawdź, czy dźwignia zaworu atramentu jest w pozycji zamkniętej.

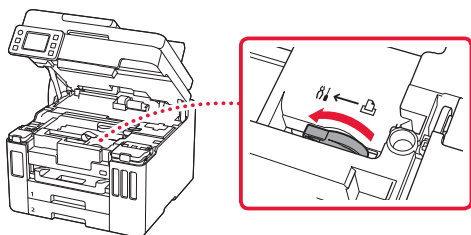

Włóż drukarkę do plastikowej torby na wypadek wycieku atramentu.

- Zapakuj drukarkę do solidnego pudełka spodem do dołu, używając wystarczającej ilości materiału ochronnego, która zapewni bezpieczny transport.
- Nie przechylaj drukarki. Może dojść do wycieku atramentu.

- Obchodź się z pudełkiem ostrożnie i upewnij się, że pudełko będzie leżeć płasko oraz NIE zostanie ustawione do góry nogami ani na boku, ponieważ mogłoby to spowodować uszkodzenie drukarki i wyciek atramentu.
- Jeśli transportem drukarki zajmuje się firma spedycyjna, należy poprosić o oznaczenie pudła napisem „TA STRONA DO GÓRY”, aby drukarka znajdowała się cały czas w pozycji spodem do dołu. Oznacz pudełko także oznaczeniami „OSTROŻNIE”.

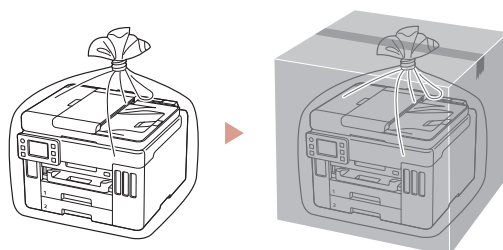

A nyomtató beüzemelése



A beüzemeléshez látogasson el a következő URL-címre:

<https://ij.start.canon>



vagy mobileszközzel olvassa be a kódot

• Ha nem rendelkezik internetkapcsolattal, kövesse az alábbi utasításokat!

1. A doboz tartalma

- Tintaflakonok
- Tápkábel
- **GX7000** Telefonkábel
- Telepítő CD-ROM
- Biztonsági és fontos tudnivalók
- Beüzemelési útmutató (ez a kézikönyv)

2. A csomagolóanyag eltávolítása



1 Távolítson el és dobjon ki minden csomagolóanyagot és narancssárga szalagot.

- A nyomtató meghibásodását okozhatja, ha úgy használja a nyomtatót, hogy még rajta van a narancssárga szalag vagy a csomagolóanyag.

2 Nyissa fel a lapolvasó egységet/fedelet, és vegye ki az eszköz belsejéből és dobja ki a narancssárga szalag és a védőanyagot.

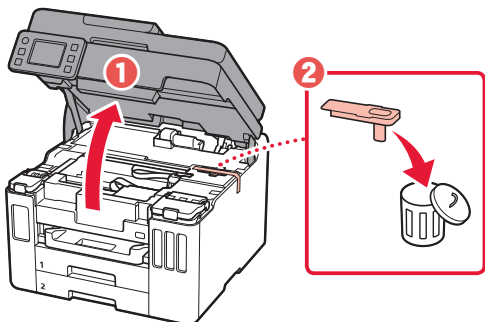

3 Csukja le a lapolvasó egységet/fedelet.

- Teljesen nyissa fel a lapolvasó egységet/fedelet, majd csukja le.

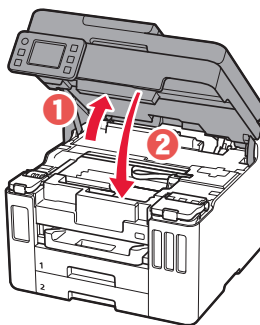

⚠ Figyelem
Ügyeljen az ujjára!

3. A nyomtató bekapcsolása



1 Csatlakoztassa a tápkábelt.

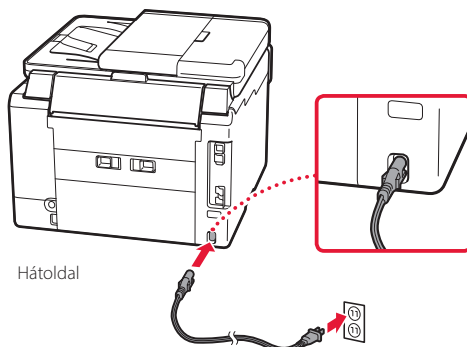

A nyomtató beüzemelése

- 2 Nyissa fel a kezelőpanelt, és nyomja meg a **BE (ON)** gombot.

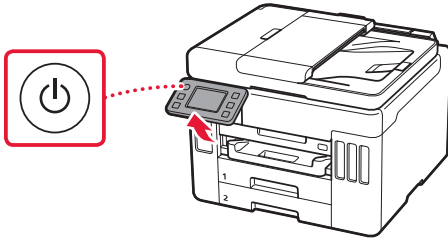

- 3 Gördítse a listát, és rákoppintva válassza ki a kívánt nyelvet, majd koppintson az **Igen (Yes)** elemre.

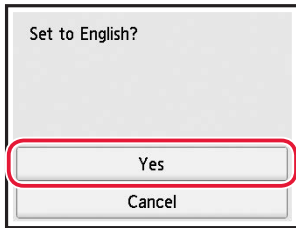
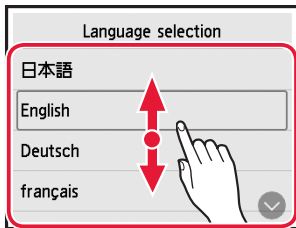

- 4 **GX7000** Ha megjelenik a következő képernyő, akkor rákoppintva válassza ki az országát vagy a térségét.

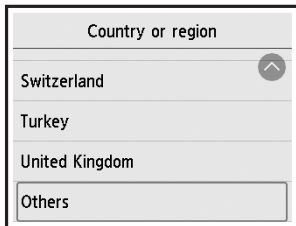

- 5 Állítsa be a dátumot, majd koppintson az **OK** gombra.

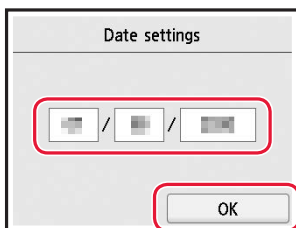

- 6 Állítsa be az időt, majd koppintson az **OK** gombra.

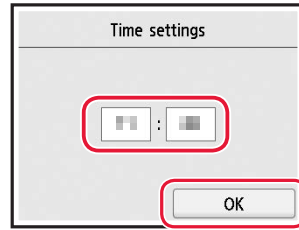

- 7 Koppintson az **OK** elemre.

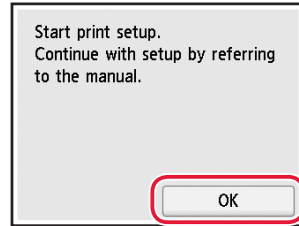

4. A tinta betöltése



Fontos

E termék esetén óvatosan kell bánni a tintával. Amikor a tintatartályok tele vannak tintával, a tinta kifolyhat. Ha a tinta a ruhájára vagy egyéb holmijára kerül, előfordulhat, hogy a folt nem távolítható el.

- 1 Nyissa fel a lapolvasó egységet/fedelet.

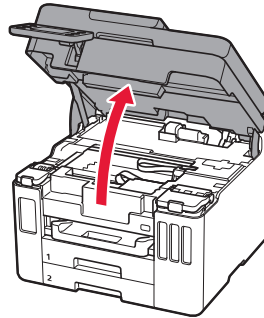

- 2 A nyomtató bal oldalán nyissa ki a tintatartályfedelelet és a tartálysapkát.

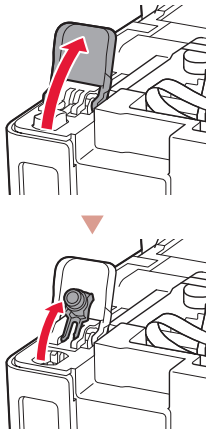

- 3 Tartsa függőlegesen a tintaflakont, és óvatosan csavarja le a flakon sapkáját.

Ellenőrizze!

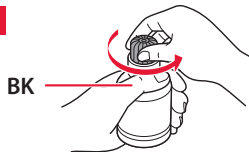

- 4 Illessze a tintaflakon kiöntőcsövét a bemenetbe.

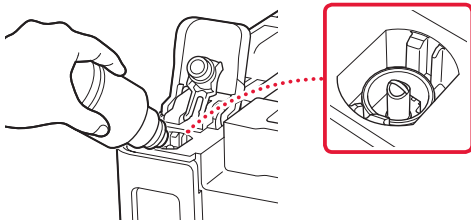

- 5 Lassan fordítsa fel a tintaflakont, és nyomja le, hogy befolyhasson a tinta.

- Ha nem folyik a tinta, akkor óvatosan vegye el a tintaflakont, és próbálja meg újra.

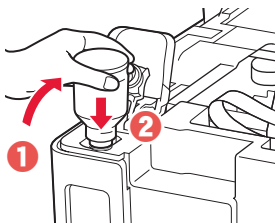

- 6 Óvatosan vegye el a tintaflakont a bemenettől.
- Vigyázzon, nehogy kimenjen a tinta!

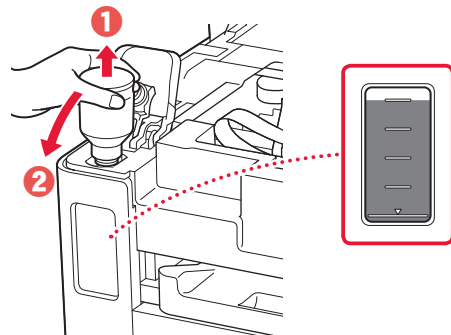

- 7 Tegye vissza **megfelelően** a tartálysapkát.

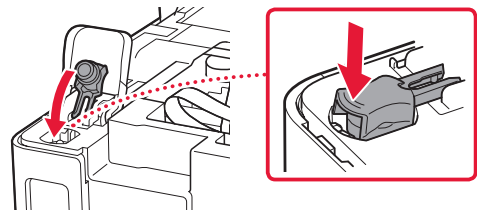

- 8 Csjukja le megfelelően a tintatartályfedelelet.

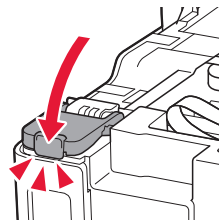

- 9 A 2–8. lépéseket megismételve öntse bele az összes tintát a jobb oldalon található megfelelő tintatartályokba.

Ellenőrizze!

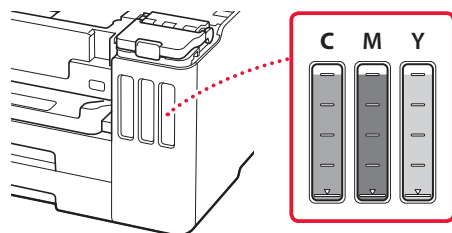

A nyomtató beüzemelése

10 Csupkja le a lapolvasó egységet/fedelet.

- Teljesen nyissa fel a lapolvasó egységet/fedelet, majd csukja le.

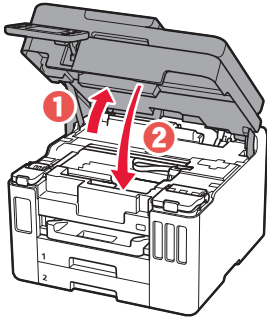

⚠ Figyelem
Ügyeljen az ujjára!

5. Papír betöltése



1 Koppintson az **OK** elemre.

Start alignment to improve print quality. Prepare A4 or Letter sized plain paper. If you have no paper, you can perform this later.

Perform later

OK

2 Vegye ki a kazettát a nyomtatóból.

- **GX7000** Húzza ki a Kazetta 1 (felső) összetevőt a nyomtatóból.

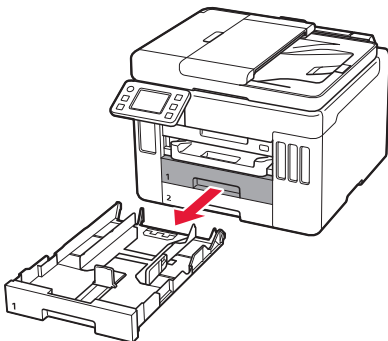

3 Tolja szét a papírvezetőket.

- Tolja a jobb oldali papírvezetőt a jobb szélső helyzetbe. Igazítsa az elülső papírvezetőt a Letter vagy az A4 jelhez.

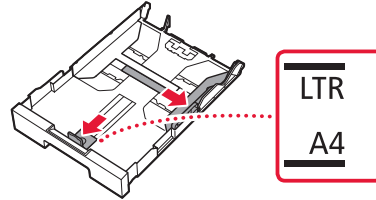

4 Tegyen be Letter vagy A4 méretű normál papírt.

- Illessze a papírt az elülső papírvezetőhöz, és igazítsa a jobb oldali papírvezetőt a papír szélességéhez.

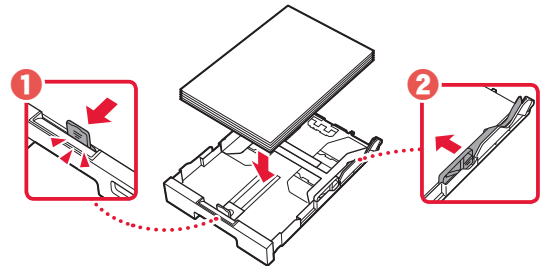

5 Tegye vissza a kazettát.

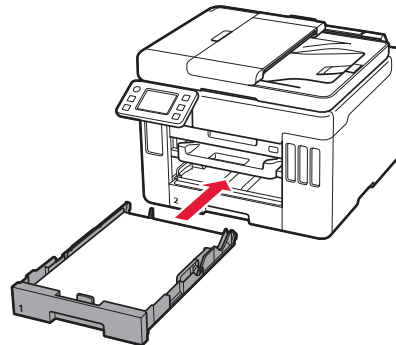

6 Húzza ki a papírgyűjtő tálcat.

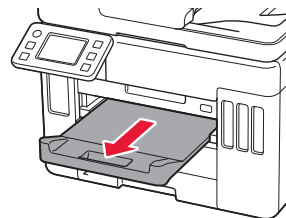

7 Koppintson az **OK** elemre.

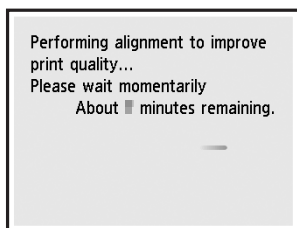
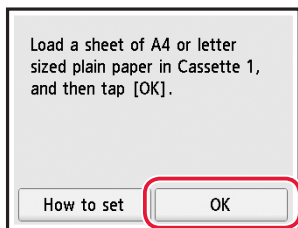

- Az igazítási eljárás egy kétoldalas lapot nyomtat ki. A papír megérintése nélkül várja meg a 8. lépésben látható képernyő megjelenését.

8 Koppintson a **Tovább (Next)** elemre.

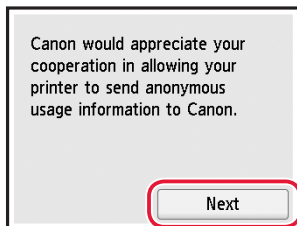

- A képernyőn megjelenő utasításokat követve folytassa a beállítást. E műveletek során az adatküldéssel kapcsolatos beállításokat is ki kell választania. Lásd a **Biztonsági és fontos tudnivalók** „Adatok küldése a Canonnak” című szakaszát.

9 Várja meg, hogy megjelenjen a következő képernyő.

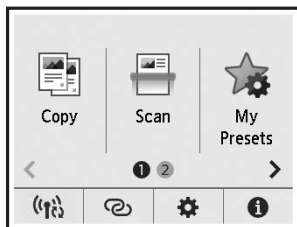

Válassza ki azt a csatlakoztatási módszert, amely a leginkább megfelel annak, ahogyan a nyomtatót használni fogja.

- Ha a nyomtatót más eszközhöz történő csatlakoztatás nélkül szeretné használni
 - ➔ Befejeződött az üzembe helyezés.
GX7000 A faxolás beállításához olvassa el a következő fejezetet: **„A faxolási funkció használata”, 8. oldal.**
- Ha a nyomtatót számítógéphez vagy okostelefonhoz csatlakoztatva szeretné használni
 - ➔ Folytassa a következő oldalon.

Ha a nyomtatót más eszközhöz történő csatlakoztatás nélkül fogja használni, akkor most véget is ért az üzembe helyezés.

Milyen eszközt csatlakoztat?



Számítógép



Számítógép és okostelefon



Okostelefon





6-a

Csatlakoztatás számítógéphez

Ha több számítógépet használ, akkor a következő lépéseket mindegyik számítógépen hajtsa végre.



- 1 A számítógépen látogasson el a Canon webhelyére.
 <https://ij.start.canon>
- 2 Válassza a  **Beüzemelés** elemet.
- 3 Írja be a nyomtató modellnevét, és kattintson az **Ugrás** gombra.
- 4 Kattintson az **Indítás** gombra.
- 5 Kattintson a **(B) Csatlakoztatás számítógéphez/okostelefonhoz** elemre.
 - A következő lépéseket Windows operációs rendszer esetében kell végrehajtani.
- 6 Kattintson a **Letöltés** gombra.
- 7 Futtassa a letöltött fájlt.
 - Kövesse a képernyőn megjelenő utasításokat. Ez eltarthat egy ideig.
 - Ha okostelefonhoz is szeretné csatlakoztatni, akkor olvassa el a következő fejezetet: „A faxolási funkció használata”, 8. oldal.
 - **GX7000** A faxolás beállításához olvassa el a következő fejezetet: „A faxolási funkció használata”, 8. oldal.



A telepítő CD-ROM használata

Kattintson duplán a CD-ROM **EasySetup.exe** fájljára, majd folytassa a 3. lépéstől. Ha nem rendelkezik internetkapcsolattal, akkor nyissa meg a CD-ROM **win** mappáját, és kattintson a **SETUP.exe** fájlra. Ez telepíteni fogja a nyomtatóillesztőt.

6-b

Csatlakoztatás okostelefonhoz

Ha több okostelefont használ, akkor a következő lépéseket mindegyik okostelefonon hajtsa végre.



1 Telepítse az okostelefonjára a „Canon PRINT Inkjet/SELPHY” alkalmazást.



- Keresse meg a „Canon PRINT” alkalmazást az App Store vagy a Google Play áruházban.
- Az alkalmazás letöltéséhez látogasson el a Canon webhelyére.



2 Nyissa meg az okostelefon Wi-Fi-beállításait. Ellenőrizze, látható-e a „Canon_ij_” karaktersorozattal kezdődő hálózati név (SSID).

(A példa az iOS képernyőjét mutatja)

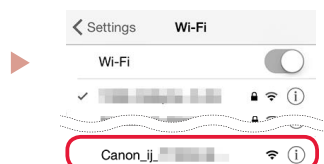

A „Canon_ij_” karaktersorozattal kezdődő hálózati név (SSID)

- Ha látható „Canon_ij_” → folytassa a **3.** lépéssel.
- Ha nem látható „Canon_ij_” → folytassa a **4.** lépéssel.

3 Koppintson a „Canon_ij_” karaktersorozattal kezdődő hálózati névre (SSID-re).

4 Nyissa meg a telepített alkalmazást, majd az alkalmazás képernyőin megjelenő utasításokat követve adja hozzá a nyomtatót.



-
- Miután hozzáadta a nyomtatót, nyomtathat az okostelefonról. Ha fényképeket szeretne nyomtatni, olvassa el a következő fejezetet: „Papír betöltése”, 8. oldal.
 - **GX7000** A faxolás beállításához olvassa el a következő fejezetet: „**A faxolási funkció használata**”, 8. oldal.
-

Papír betöltése

- 1 Nyissa fel a hátsó tálca fedelét, és húzza ki a papírtámaszt.

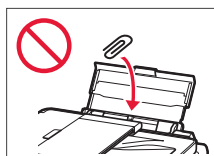
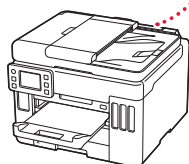
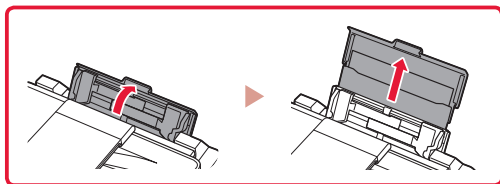

- 2 Tolja a jobb oldali papírvezetőt a jobb szélső helyzetbe.
- 3 Tegyen be néhány papírlapot úgy, hogy nyomtatási oldala felfelé nézzen, és tolja a papírvezetőt a papírköteg oldalához.

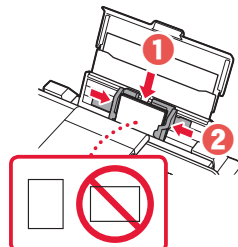
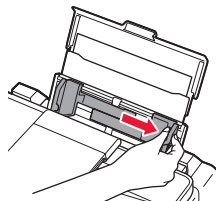

GX7000 A faxolási funkció használata

A nyomtató faxolási funkcióját be kell állítani. Lásd: **Faxbeüzemelési útmutató**.



- A Faxbeüzemelési útmutató elérése

- 1 Látogasson el a Canon webhelyére.

 <https://ij.start.canon>

- 2 Kattintson a  **Nézze meg az ajánlott funkciókat** lehetőségre.

- 3 Kattintson a **Funkciók/szolgáltatások** gombra.

- 4 Kattintson  **A FAX beállítása** lehetőségre.

A nyomtató szállítása

Amikor szállítja a nyomtatót, ellenőrizze a következőket. A részleteket az **Online kézikönyv** tartalmazza.

Ellenőrizze, hogy a tintaszelep karja zárt helyzetben áll-e.

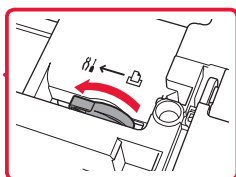
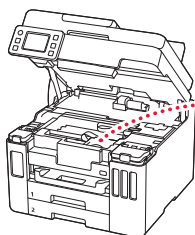

Ha szivárog a tinta, a nyomtatót tegye műanyagzsákba.

- Csomagolja a nyomtatót egy erős dobozba úgy, hogy a nyomtató alsó fele nézzen lefelé; gondoskodjon a biztonságos szállításhoz szükséges elegendő védőanyagról.
- Ne döntse meg a nyomtatót, mert kifolyhat a tinta!

- Óvatosan bánjon vele, és ügyeljen arra, hogy a doboz vízszintes maradjon és NE forduljon fel vagy az oldalára, mert tönkremehet a nyomtató és kifolyhat a tinta a nyomtatóban.
- Ha egy szállítócég végzi a nyomtató szállítását, jelölje meg a nyomtató dobozát „EZ A FELSŐ OLDAL” felirattal, hogy mindig a nyomtató alsó fele nézzen lefelé. Helyezze el a „TÖRÉKENY” vagy az „ÓVATOSAN KEZELENDŐ” feliratot is.

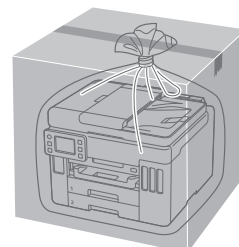
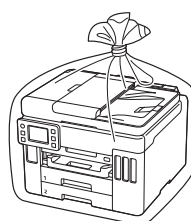

Yazıcıyı Ayarlama



Kurulum için URL'yi ziyaret edin:
<https://ij.start.canon>



ya da mobil aygıtınızla kodu tarayın

• İnternet bağlantınız yoksa, aşağıdaki yönergeleri izleyin.

1. Kutu İçeriği

- Mürekkep Şişeleri
- Güç Kablosu
- **GX7000** Telefon Kablosu
- Kurulum CD-ROM'u
- Güvenlik ve Önemli Bilgiler
- Başlangıç Kılavuzu (bu el kitabı)

2. Koruyucu Malzemeleri Çıkarma



- 1 Koruyucu malzemeleri ve turuncu bandı çıkarıp atın.
 - Yazıcının turuncu bant veya koruyucu malzemeler takılıyken kullanılması, yazıcıda arızaya neden olabilir.

- 2 Tarama birimini / kapağı açın, içindeki turuncu bandı ve koruyucu malzemeyi çıkarıp atın.

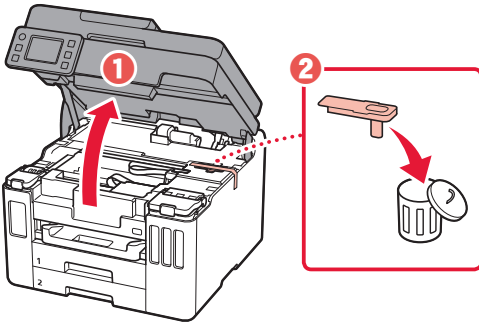

- 3 Tarama birimini / kapağı kapatın.

- Tarama birimini / kapağını tamamen açın ve ardından kapatın.

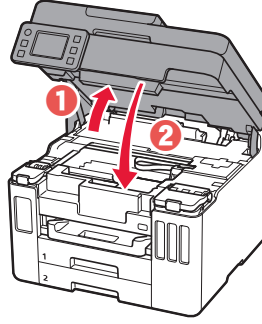

⚠ Dikkat
Parmaklarınıza dikkat edin.

3. Yazıcıyı Açma



- 1 Güç kablosunu takın.

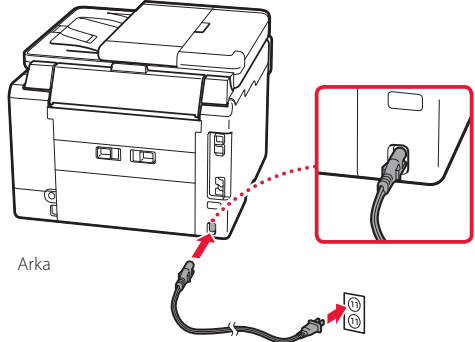

Yazıcıyı Ayarlama

- 2 İşletim panelini açın ve **Açma (ON)** düğmesine basın.

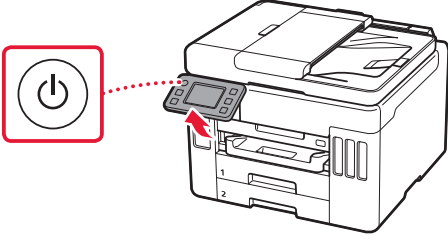

- 3 Dili seçmek için kaydırıp dokununuz ve ardından **Evet (Yes)** öğesine dokununuz.

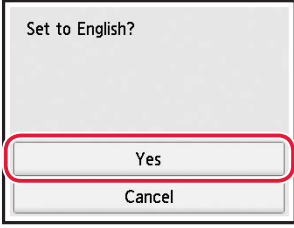
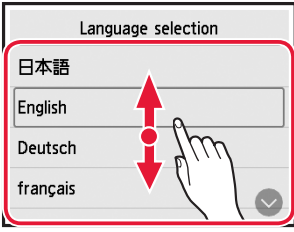

- 4 **GX7000** Aşağıdaki ekran karşınıza çıkarsa ülkenize veya bölgenize dokunarak seçin.

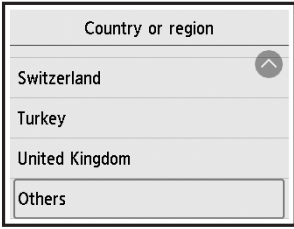

- 5 Tarihi ayarlayın ve ardından **OK** öğesine dokununuz.

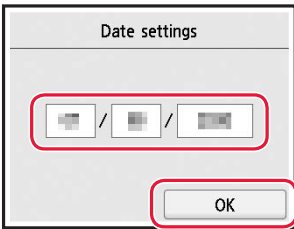

- 6 Saati ayarlayın ve ardından **OK** öğesine dokununuz.

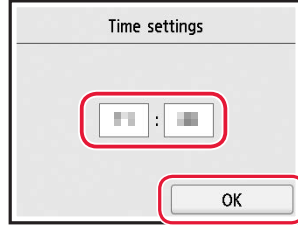

- 7 **OK** öğesine dokununuz.

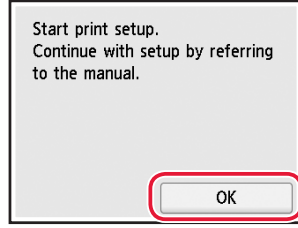

4. Mürekkebi Dökme



Önemli

Bu ürün, mürekkebin dikkatli bir şekilde kullanılmasını gerektirir. Mürekkep kutuları mürekkeple doldurulduğunda mürekkep sıçrayabilir. Mürekkep elbiselerinize veya eşyalarınıza bulaşırsa çıkmayabilir.

- 1 Tarama birimini / kapağını açın.

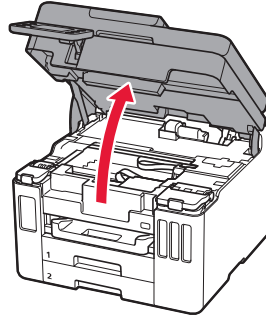

- 2 Yazıcının solundaki mürekkep kutusu kapağını ve kutu kapağını açın.

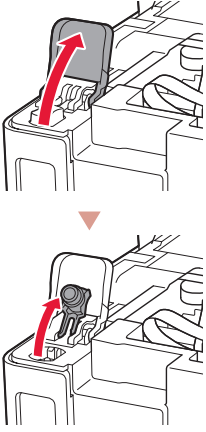

- 3 Mürekkep şişesini dik tutun ve şişe kapağını yavaşça çevirerek çıkarın.

Kontrol edin!

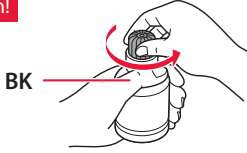

- 4 Mürekkep şişesinin püskürtme ucunu giriş ile hizalayın.

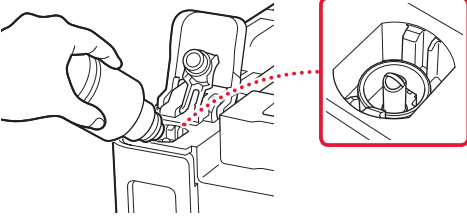

- 5 Mürekkep şişesini yavaşça baş aşağı çevirin ve mürekkebi dökmek için bastırın.

- Mürekkep dökülmezse, mürekkep şişesini yavaşça çıkarın ve tekrar deneyin.

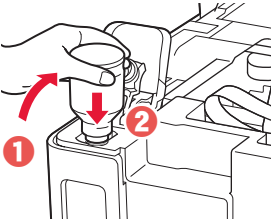

- 6 Mürekkep şişesini girişten yavaşça çıkarın.
- Mürekkebi dökmemeye özen gösterin.

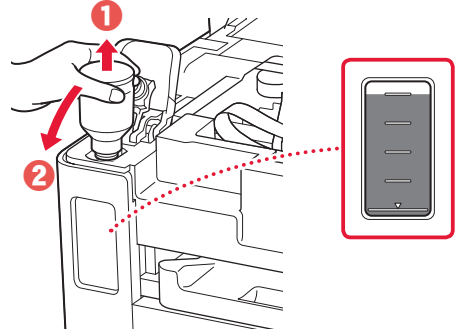

- 7 Kutu kapağını **emniyetli bir şekilde** yerine geri takın.

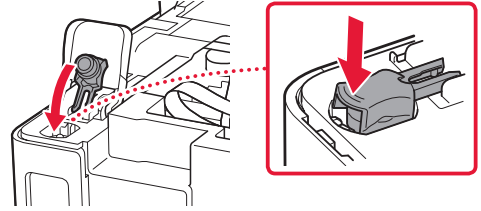

- 8 Mürekkep kutusu kapağını emniyetli bir şekilde kapatın.

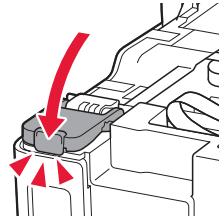

- 9 2 – 8 arası adımları tekrarlayarak tüm mürekkebi sağdaki ilgili mürekkep kutularına dökün.

Kontrol edin!

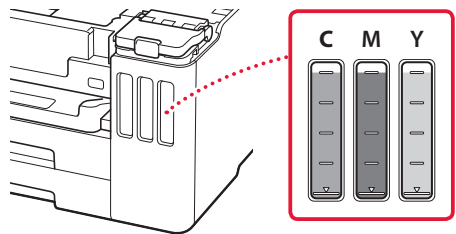

Yazıcıyı Ayarlama

10 Tarama birimini / kapağı kapatın.

- Tarama birimini / kapağını tamamen açın ve ardından kapatın.

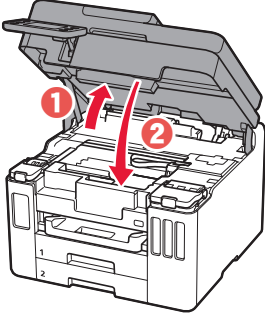

⚠ Dikkat
Parmaklarınıza dikkat edin.

5. Kağıt Yerleştirme



1 OK öğesine dokunun.

Start alignment to improve print quality. Prepare A4 or Letter sized plain paper. If you have no paper, you can perform this later.

Perform later

OK

2 Kaseti yazıcıdan çıkarın.

- **GX7000** Yazıcıdan Kaset 1'i (üst) dışarı çekin.

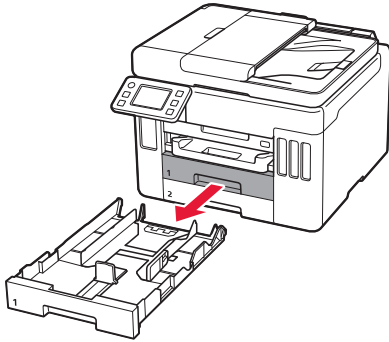

3 Kağıt kılavuzlarını kaydırarak ayırın.

- Sağ kağıt kılavuzunu sağ kenara kaydırın. Ön kağıt kılavuzunu Letter veya A4 işareti ile hizalayın.

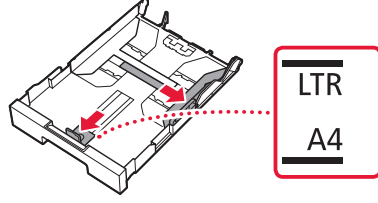

4 Letter veya A4 boyutunda düz kağıt yükleyin.

- Kağıdı ön kağıt kılavuzuna temas edecek şekilde yerleştirin ve sağ kağıt kılavuzunu kağıt genişliğine hizalayın.

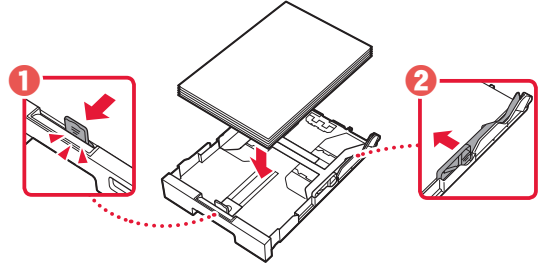

5 Kaseti takın.

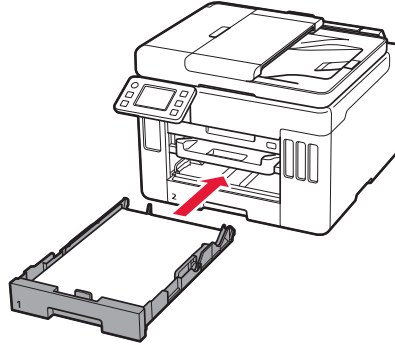

6 Kağıt çıkış tepsisini dışarı çekin.

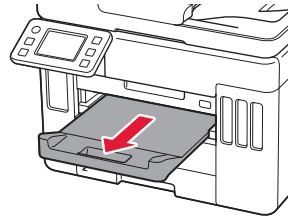

7 OK öğesine dokunun.

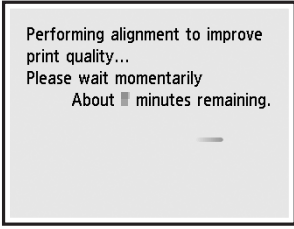
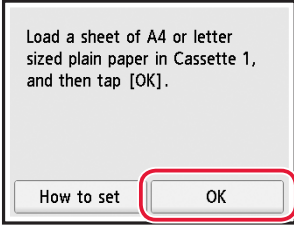

- Hizalama işlemi bir adet çift taraflı kağıt yazdırır. Kağıda dokunmadan 8. adımdaki ekran görününceye kadar bekleyin.

8 İleri (Next) öğesine dokunun.

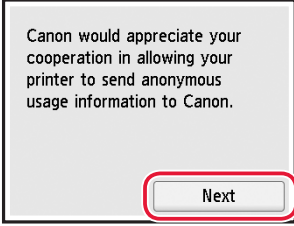

- Kurulumu devam etmek için ekrandaki yönergeleri izleyin. Bu işlemler, bilgi gönderme ile ilgili seçimler yapmayı içerir. Bkz. "Bilgi Canon'a Gönderiliyor", **Güvenlik ve Önemli Bilgiler**.

9 Aşağıdaki ekranın görünüp görünmediğini kontrol edin.

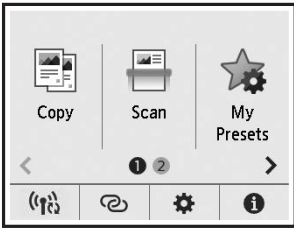

Diğer aygıtları bağlamadan yazıcıyı kullanacaksanız, kurulum şimdi tamamlanmıştır.

Yazıcıyı nasıl kullanacağınıza en uygun bağlantı yöntemini seçin.

- Diğer aygıtları bağlamadan yazıcıyı kullanmak için
 - ➔ Kurulum şimdi tamamlandı.
- Yazıcıyı bilgisayara veya akıllı telefona bağlayarak kullanmak için
 - ➔ Bir sonraki sayfaya geçin.

GX7000 Faks kurmak için bkz. "**Faks İşlevini Kullanma**", sayfa 8.

Hangi aygıtı bağıyorsunuz?



Bilgisayar



Bilgisayar ve akıllı telefon





Akıllı telefon

6-a

Bilgisayara Bağlanma

Birden fazla bilgisayar kullanıyorsanız her bilgisayarda bu adımları gerçekleştirin.



- 1 Bilgisayarınızdan Canon web sitesine erişin.
 <https://ij.start.canon>
- 2  **Kurulum** seçeneğini belirleyin.
- 3 Yazıcınızın model adını girin ve **Git** ögesine tıklayın.
- 4 **Başlat** ögesine tıklayın.
- 5 **(B) Bilgisayara/Akıllı Telefona Bağlanma** ögesine tıklayın.
 - Aşağıdaki adımlar Windows kullanıcılarına yöneliktir.
- 6 **İndir** ögesine tıklayın.
- 7 İndirilen dosyayı çalıştırın.
 - Ekrandaki yönergeleri izleyin. Bu biraz zaman alabilir.
 - Akıllı telefona bağlamak için bkz. "6-b. Akıllı Telefona Bağlanma", sayfa 7.
 - **GX7000** Faks kurmak için bkz. "**Faks İşlevini Kullanma**", sayfa 8.



Kurulum CD-ROM'unu Kullanma

CD-ROM'da **EasySetup.exe** ögesini çift tıklayın ve sonra 3. adımdan devam edin. İnternet bağlantınız yoksa, CD-ROM'da **win** klasörünü açın ve **SETUP.exe** ögesine çift tıklayın. Yazıcı sürücüsü yüklenecektir.

6-b

Akıllı Telefona Bağlanma

Birden fazla akıllı telefon kullanıyorsanız her telefonda bu adımları gerçekleştirin.



1 Akıllı telefonunuza "Canon PRINT Inkjet/SELPHY" özelliğini kurun.



- App Store veya Google Play üzerinde "Canon PRINT" araması yapın.
- Uygulamayı indirmek için Canon web sitesine gidin.



2 Akıllı telefonunuzda Wi-Fi ayarlarını açın. "Canon_ij_" ile başlayan ağ adının (SSID) görüldüğünden emin olun.

(iOS ekranı örneği)

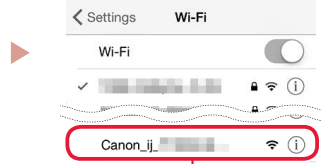

"Canon_ij_" ile başlayan ağ adı (SSID)

- "Canon_ij_" görünürse, → 3. adıma geçin.
- "Canon_ij_" görünmezse, → 4. adıma geçin.

3 "Canon_ij_" ile başlayan ağ adına (SSID) dokununuz.

4 Yüklü uygulamayı açın ve ardından yazıcınızı eklemek için uygulamada ekrandaki yönergeleri izleyin.

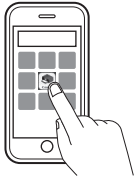

• Yazıcınızı ekledikten sonra, akıllı telefonunuzdan yazdırabilirsiniz. Fotoğraf yazdırmak için bkz. "Kağıt Yerleştirme", sayfa 8.

• **GX7000** Faks kurmak için bkz. "Faks İşlevini Kullanma", sayfa 8.

Kağıt Yerleştirme

- 1 Arka tepsi kapağını açın ve kağıt desteğini uzatın.

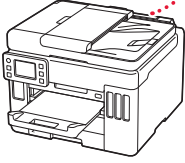
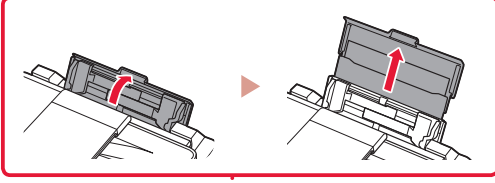

- 2 Sağ taraftaki kağıt kılavuzunu en sağa kaydırın.
- 3 Birkaç sayfa kağıdı, yazdırılacak tarafı yukarı bakacak şekilde yükleyin ve yan kağıt kılavuzunu kaydırarak kağıt destesinin kenarına temas ettirin.

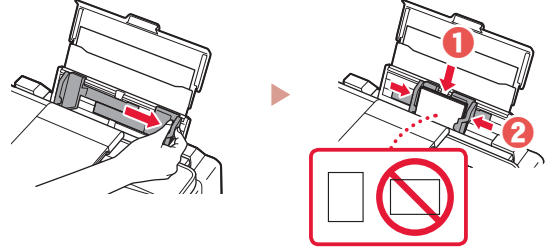

GX7000 Faks İşlevini Kullanma

Yazıcınızın faks işlevi kurulum gerektirir. Bkz. **FAKS Kurulum Kılavuzu**.



- FAKS Kurulum Kılavuzu bölümüne gidin

- 1 Canon web sitesine gidin.

 <https://ij.start.canon>

- 2  **Önerilen İşlevlere Bakın** ögesine tıklayın.

- 3 **İşlevler/Hizmetler** ögesine tıklayın.

- 4  **FAKS'ı Ayarlama** ögesine tıklayın.

Yazıcınızı Taşıma

Yazıcıyı başka bir yere taşıırken aşağıdakileri kontrol edin. Ayrıntılar için **Çevrimiçi El Kitabı**'na bakın.

Mürekkep valfi kolunun kapalı konumunda olduğundan emin olun.

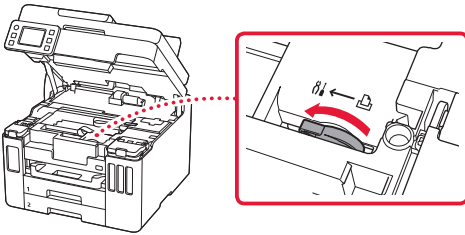

Mürekkep akıyorsa, yazıcıyı plastik bir poşetle paketlenin.

- Güvenli taşınması için yazıcıyı alt tarafı aşağı bakacak şekilde sağlam bir kutuya koyun ve yeterli miktarda koruyucu malzeme kullanın.
- Yazıcıyı eğmeyin. Mürekkep sızabilir.

- Lütfen dikkatli bir şekilde taşıyın ve kutunun düz tutulduğundan ve baş aşağı veya yana doğru çevrilmediğinden emin olun; aksi halde yazıcı hasar görebilir ve yazıcıdaki mürekkep sızabilir.
- Taşıma görevlisi yazıcıyı taşıırken, kutunun üst tarafına "ÜST TARAF" yazıldığından emin olun, bu sayede yazıcının alt tarafı üste gelecek şekilde konmadığından emin olabilirsiniz. Ayrıca "KIRILACAK EŞYA" veya "DİKKATLİ TAŞIYIN" yazın.

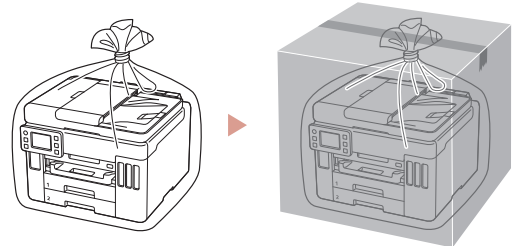

Configurarea imprimantei



Pentru Configurare, vizitați adresa URL

<https://ij.start.canon>



sau scanați codul cu dispozitivul mobil

● Dacă nu aveți o conexiune la internet, urmați instrucțiunile de mai jos.

1. Conținutul cutiei

- Sticle de cerneală
- Cablu de alimentare
- **GX7000** Cablu telefonic
- CD-ROM de instalare
- Informații cu privire la siguranță și alte informații importante
- Ghid de inițiere (acest manual)

2. Îndepărtarea materialelor de ambalare



- 1 Îndepărtați și eliminați toate materialele de ambalare și banda portocalie.
 - Utilizarea imprimantei fără a îndepărta banda portocalie sau materialul de ambalare poate cauza funcționarea necorespunzătoare a acesteia.

- 2 Deschideți unitatea de scanare / capacul, îndepărtați și aruncați banda portocalie și materialul de protecție din interior.

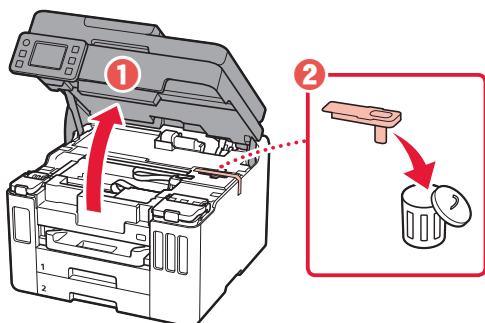

- 3 Închideți unitatea de scanare / capacul.

- Deschideți complet unitatea de scanare / capacul, apoi închideți.

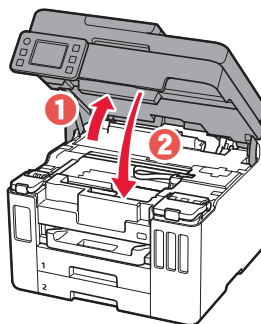

⚠ **Atenție**
Aveți grijă la degete.

3. Pornirea imprimantei



- 1 Conectați cablul de alimentare.

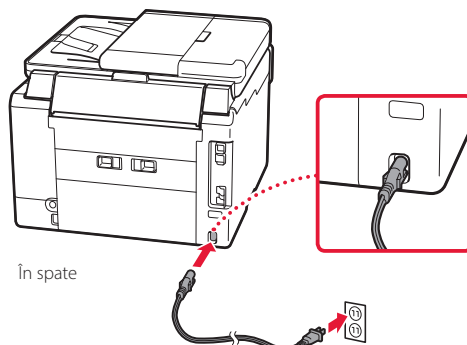

În spate

Configurarea imprimantei

- 2 Deschideți panoul de operare și apăsați butonul **ACTIVARE (ON)**.

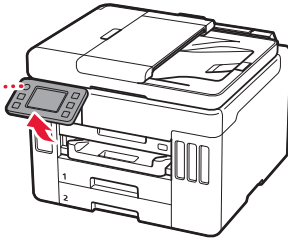

- 3 Derulați și atingeți pentru a selecta limba, apoi atingeți **Da (Yes)**.

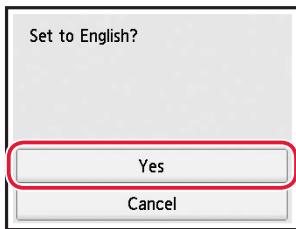
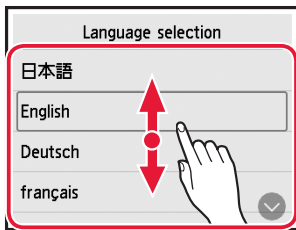

- 4 **GX7000** Dacă apare următorul ecran, atingeți țara sau regiunea pe care doriți să o selectați.

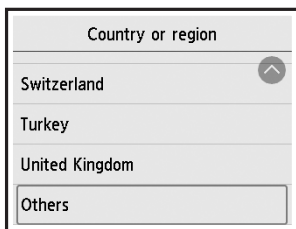

- 5 Setează data, apoi atingeți **OK**.

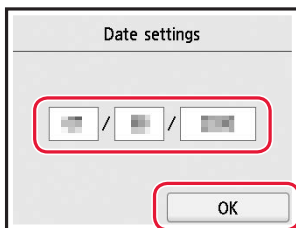

- 6 Setează ora, apoi atingeți **OK**.

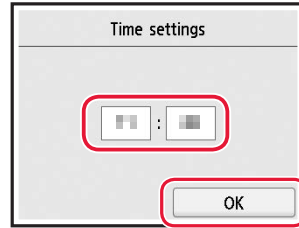

- 7 Atingeți **OK**.

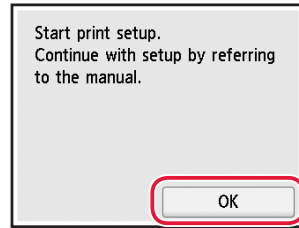

4. Turnarea cernelii



Important

Acest produs necesită o manevrare atentă a cernelii. Atunci când rezervoarele de cerneală sunt umplute cu cerneală, aceasta se poate împrăști. Dacă hainele sau obiectele dvs. sunt pătate cu cerneală, este posibil ca aceasta să nu poată fi îndepărtată.

- 1 Deschideți unitatea de scanare / capacul.

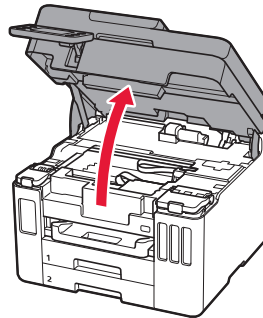

- 2 Deschideți capacul rezervorului de cerneală și capacul rezervorului din stânga imprimantei.

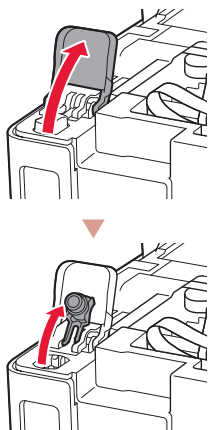

- 3 Țineți sticla de cerneală în poziție verticală și răsuți ușor capacul sticlei pentru a-l scoate.

Verificați!

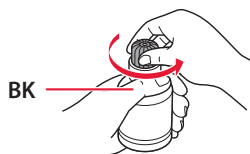

- 4 Aliniați duza sticlei de cerneală cu orificiul de umplere.

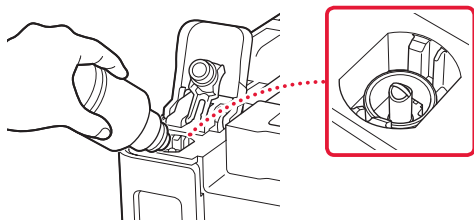

- 5 Răsturnați ușor sticla de cerneală și împingeți în jos pentru a turna cerneala.

- Dacă cerneala nu curge, îndepărtați ușor sticla de cerneală și încercați din nou.

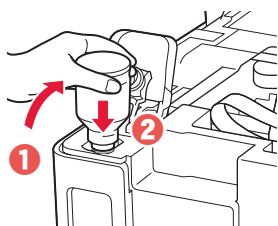

- 6 Scoateți ușor sticla de cerneală din orificiul de umplere.

- Aveți grijă să nu vărsați cerneala.

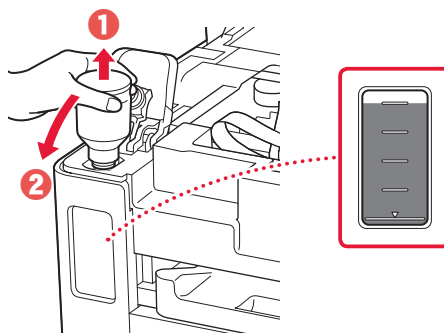

- 7 Așezați la loc **în siguranță** capacul rezervorului.

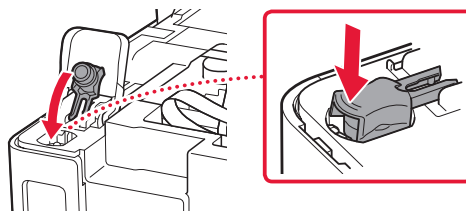

- 8 Închideți bine capacul rezervorului de cerneală.



- 9 Repetați pașii de la 2 până la 8 pentru a turna toată cerneala în rezervoarele de cerneală corespunzătoare din partea dreaptă.

Verificați!

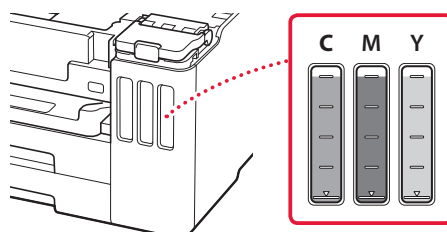

Configurarea imprimantei

10 Închideți unitatea de scanare / capacul.

- Deschideți complet unitatea de scanare / capacul, apoi închideți.

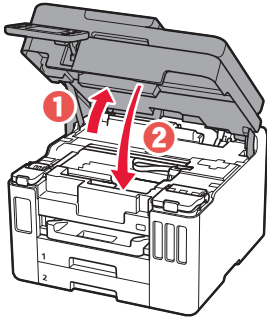

⚠ **Atenție**
Aveți grijă la degete.

3 Glisați deoparte ghidajele pentru hârtie.

- Glisați ghidajul pentru hârtie din dreapta spre marginea din dreapta. Aliniați ghidajul pentru hârtie frontal cu marcajul Letter sau A4.

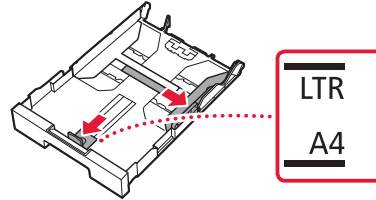

4 Încărcați hârtie simplă de dimensiune Letter sau A4.

- Așezați hârtia pe ghidajul pentru hârtie frontal și aliniați ghidajul pentru hârtie din dreapta la lățimea hârtiei.

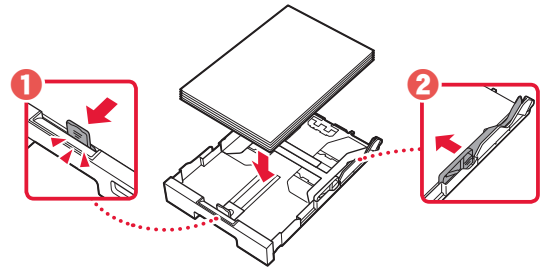

5 Puneți caseta la loc.

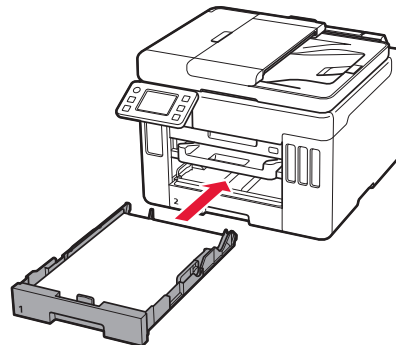

6 Trageți tavă de ieșire a hârtiei în afară.

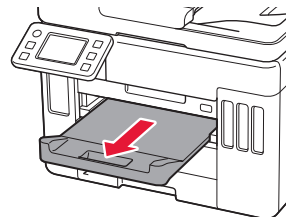

5. Încărcarea hârtiei



1 Atingeți **OK**.

Start alignment to improve print quality. Prepare A4 or Letter sized plain paper. If you have no paper, you can perform this later.

Perform later **OK**

2 Scoateți caseta din imprimantă.

- **GX7000** Scoateți Caseta 1 (superioară) din imprimantă.

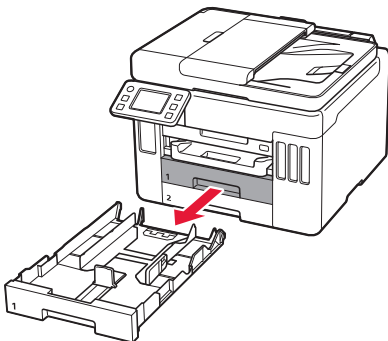

7 Atingeți **OK**.

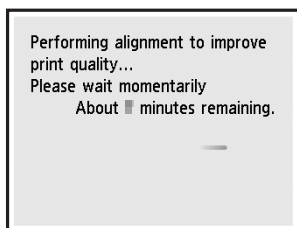
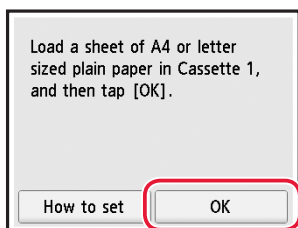

- Procesul de aliniere imprimă o coală față-verso. Așteptați, fără să atingeți hârtia, până la apariția ecranului de la pasul 8.

8 Atingeți **Următor (Next)**.

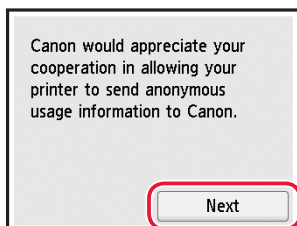

- Urmăriți instrucțiunile de pe ecran pentru a continua configurarea. Aceasta include efectuarea selecțiilor legate de trimiterea informațiilor. Consultați „Trimiterea informațiilor la Canon” din **Informații cu privire la siguranță și alte informații importante**.

9 Verificați dacă apare ecranul următor.

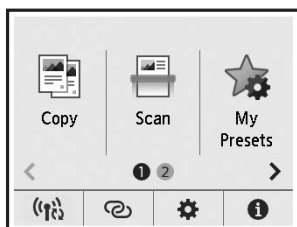

Selecționați metoda de conectare care se potrivește cel mai bine cu modul în care veți utiliza imprimanta.

- Pentru a utiliza imprimanta fără a o conecta la alte dispozitive
 - ➔ Configurarea este acum finalizată.
 - GX7000** Pentru a configura un fax, consultați **„Utilizarea funcției de fax” la pagina 8**.
- Pentru a utiliza imprimanta prin conectarea la un computer sau smartphone
 - ➔ Continuați la pagina următoare.

Dacă veți utiliza imprimanta fără a o conecta la alte dispozitive, configurarea este acum finalizată.

Ce dispozitiv conectați?



Computer



Computer și
smartphone





Smartphone

6-a

Conectarea la un computer

Dacă folosiți mai multe computere, efectuați pașii următori pe fiecare computer.



- 1 Accesați site-ul web Canon de pe computerul dvs.
 <https://ij.start.canon>
- 2 Selectați  **Configurarea**.
- 3 Introduceți numele modelului imprimantei dvs. și faceți clic pe **Accesați**.
- 4 Faceți clic pe **Pornire**.
- 5 Faceți clic pe **(B) Conectarea la un computer/smartphone**.
 - Pașii următori sunt pentru utilizatorii de Windows.
- 6 Faceți clic pe **Descărcare**.
- 7 Executați fișierul descărcat.
 - Urmăriți instrucțiunile de pe ecran. Acest lucru poate dura mai mult timp.
 - Pentru a conecta și un smartphone, consultați „6-b. Conectarea la un smartphone” la pagina 7.
 - **GX7000** Pentru a configura un fax, consultați „Utilizarea funcției de fax” la pagina 8.



Utilizarea CD-ROM-ului de instalare

Faceți dublu clic pe **EasySetup.exe** de pe CD-ROM, apoi continuați de la pasul 3. Dacă nu aveți o conexiune la internet, deschideți folderul **win** de pe CD-ROM și faceți dublu clic pe **SETUP.exe**. Acesta va începe instalarea driverului de imprimantă.

6-b

Conectarea la un smartphone

Dacă folosiți mai multe dispozitive smartphone, efectuați pașii următori pe fiecare smartphone.



1 Instalați aplicația „Canon PRINT Inkjet/SELPHY” pe smartphone.



- Căutați „Canon PRINT” în App Store sau Google Play.
- Accesați site-ul web Canon pentru a descărca aplicația.



2 Deschideți setările Wi-Fi ale smartphone-ului. Verificați dacă apare numele rețelei (SSID) care începe cu „Canon_ij_”.

(Exemplu de ecran iOS)

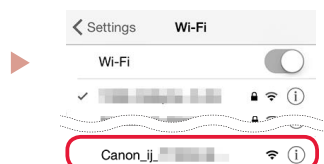

Numele rețelei (SSID) care începe cu „Canon_ij_”

- Dacă apare „Canon_ij_” → Continuați cu pasul **3**.
- Dacă nu apare „Canon_ij_” → Continuați cu pasul **4**.

3 Atingeți numele rețelei (SSID) care începe cu „Canon_ij_”.

4 Deschideți aplicația instalată și apoi urmați instrucțiunile de pe ecran din aplicație pentru a vă adăuga imprimanta.

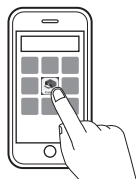

-
- Odată ce ați adăugat imprimanta, puteți să imprimați de la smartphone. Pentru a imprima fotografii, consultați „Încărcarea hârtiei” la pagina 8.
 - **GX7000** Pentru a configura un fax, consultați „Utilizarea funcției de fax” la pagina 8.
-

Încărcarea hârtiei

- 1 Deschideți capacul tăvii din spate și extindeți suportul pentru hârtie.

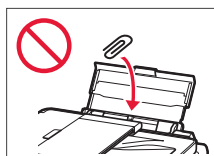
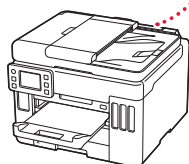
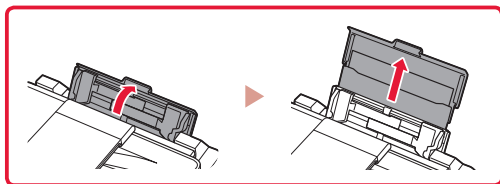

- 2 Glisați ghidajul pentru hârtie din dreapta complet la dreapta.
- 3 Încărcați mai multe coli de hârtie cu fața de imprimare orientată în sus și glisați ghidajul pentru hârtie lateral spre marginea stivei de hârtie.

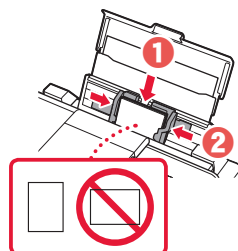
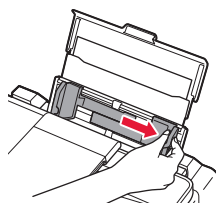

GX7000 Utilizarea funcției de fax

Funcția de fax a imprimantei dvs. necesită configurare. Consultați **Ghid de configurare pentru FAX**.



- Accesați Ghid de configurare pentru FAX

- 1 Accesați site-ul web Canon.

 <https://ij.start.canon>

- 2 Faceți clic pe  **Consultați funcțiile recomandate.**

- 3 Faceți clic pe **Funcții/servicii**.

- 4 Faceți clic pe  **Configurarea FAXULUI.**

Transportul imprimantei

Când schimbați locul de amplasare a imprimantei, verificați următoarele. Pentru detalii, consultați **Manual online**.

Verificați dacă pârghia supapei de cerneală se află în poziție închisă.

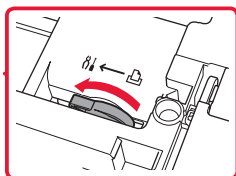
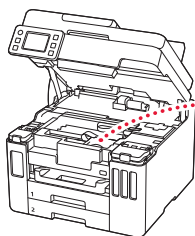

În cazul în care există scurgeri de cerneală, împachetați imprimanta într-o pungă de plastic.

- Ambalați imprimanta într-o cutie solidă astfel încât să fie așezată cu baza în jos, utilizând material de protecție suficient pentru a asigura transportul în siguranță.
- Nu înclinați imprimanta. Se poate scurge cerneală.

- Manevrați cu grijă și asigurați-vă că cutia rămâne plană și NU întoarsă cu fața în jos sau pe laterale, deoarece imprimanta se poate deteriora și cerneala din imprimantă se poate scurge.
- Când un agent de livrări manevrează transportul imprimantei, cutia acestuia trebuie să fie marcată „CU PARTEA ACEASTA ÎN SUS” pentru a menține imprimanta cu baza în jos. De asemenea, marcați cu „FRAGIL” sau „MANEVRAȚI CU ATENȚIE”.

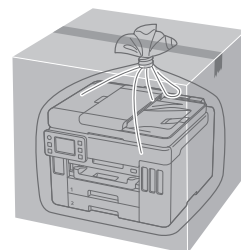
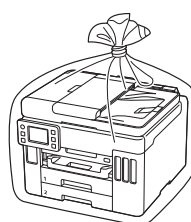

Настройване на принтера



За настройка посетете URL адреса

<https://ij.start.canon>



или сканирайте кода с мобилното си устройство

● Следвайте инструкциите по-долу, ако нямате интернет връзка.

1. Съдържание на комплекта

- Бутилки с мастило
- Захранващ кабел
- **GX7000** Телефонен кабел
- Инсталационен компактдиск
- Информация за безопасността и важна информация
- Ръководство за начално запознаване (това ръководство)

2. Отстраняване на опаковъчните материали



- 1 Отстранете и изхвърлете всички опаковъчни материали и оранжевата лепенка.
 - Използването на принтера с останала прикрепена оранжева лепенка или опаковъчен материал може да доведе до неизправност на принтера.

- 2 Отворете сканиращия модул/капака, отстранете отвътре оранжевата лепенка и предпазния материал и ги изхвърлете.

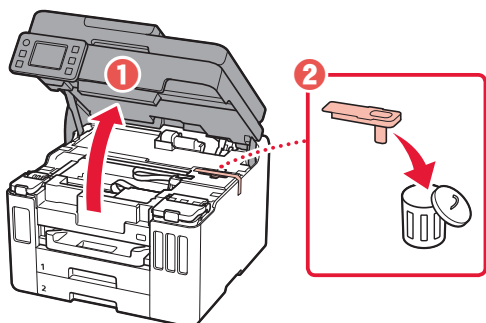

- 3 Затворете сканиращия модул/капака.

- Отворете сканиращия модул/капака докрай и след това го затворете.

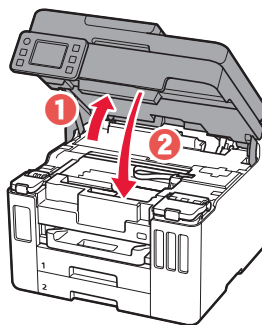

⚠ Внимание
Пазете пръстите си.

3. Включване на принтера



- 1 Свържете захранващия кабел.

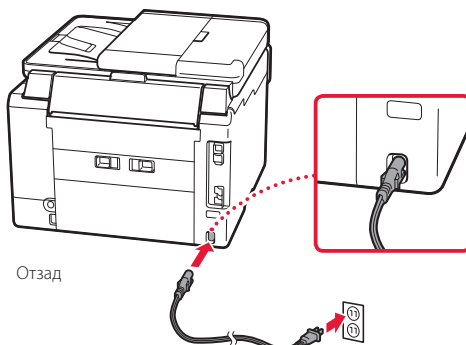

Настройване на принтера

- 2 Отворете операционния панел и натиснете бутона **Включване (ON)**.

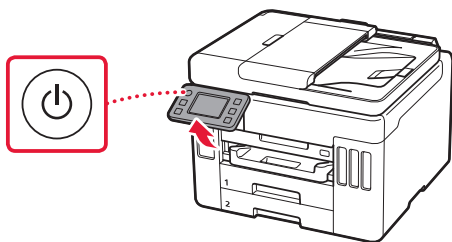

- 3 Превъртете и натиснете, за да изберете език, след което натиснете **Да (Yes)**.

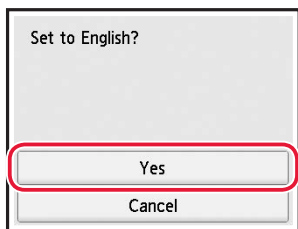
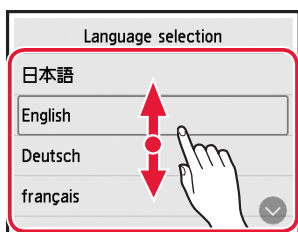

- 4 **GX7000** Ако се покаже следният екран, натиснете страната или региона си, за да ги изберете.

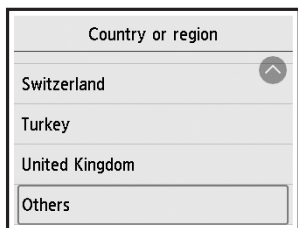

- 5 Задайте датата и след това натиснете **OK**.

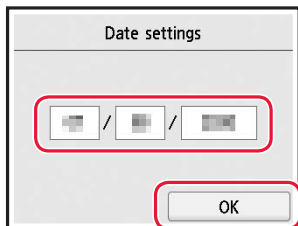

- 6 Задайте часа и след това натиснете **OK**.

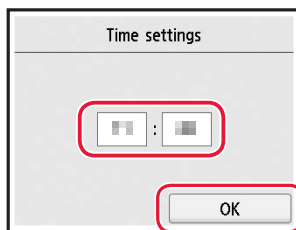

- 7 Натиснете **OK**.

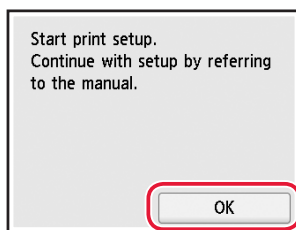

4. Наливане на мастило



Важно

Този продукт изисква внимателно боравене с мастилото. То може да се разпръска при напълване на резервоарите за мастило. Ако по дрехите или вещите ви попадне мастило, може да не се изчисти.

- 1 Отворете сканиращия модул/капака.

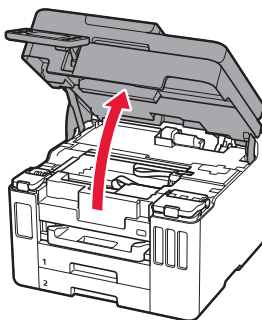

- 2 Отворете капака на резервоара за мастило и капачката на резервоара отляво на принтера.

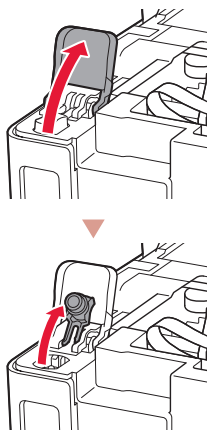

- 3 Дръжте бутилката с мастило изправена и внимателно завъртете капачката на бутилката, за да я свалите.

Проверете!



- 4 Подравнете накрайника на бутилката с мастило към входния отвор.

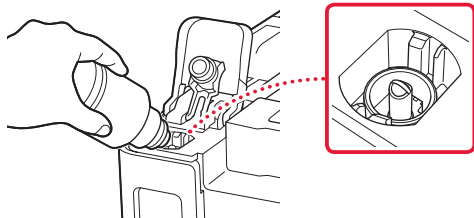

- 5 Бавно обърнете обратно и изправете бутилката с мастило, след което я натиснете надолу, за да налеее мастилото.

- Ако мастилото не се налива, внимателно извадете бутилката с мастило и опитайте отново.

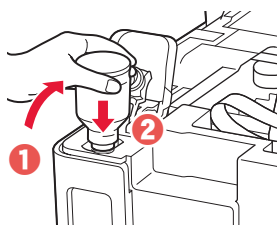

- 6 Внимателно извадете бутилката с мастило от входния отвор.

- Внимавайте да не разлеее мастило.

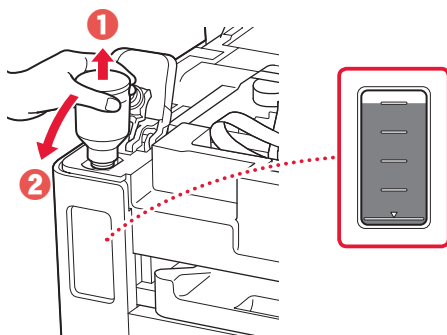

- 7 Поставете **добре** капачката на резервоара обратно на мястото ѝ.

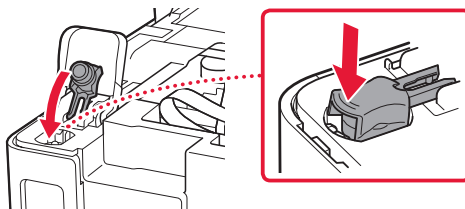

- 8 Затворете добре капака на резервоара за мастило.

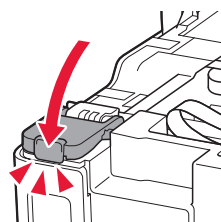

- 9 Повторете стъпки от 2 до 8, за да налеее цялото количество мастило в съответните резервоари за мастило отдясно.

Проверете!

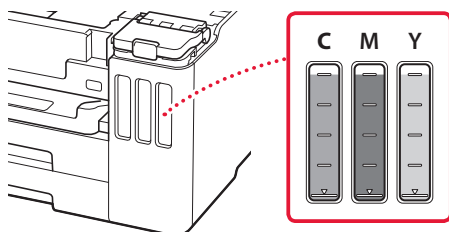

Настройване на принтера

10 Затворете сканиращия модул/капака.

- Отворете сканиращия модул/капака докрай и след това го затворете.

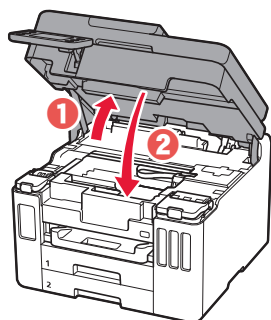

Внимание
Пазете пръстите си.

5. Зареждане на хартия



1 Натиснете **OK**.

Start alignment to improve print quality. Prepare A4 or Letter sized plain paper. If you have no paper, you can perform this later.

Perform later

OK

2 Извадете касетата от принтера.

- GX7000** Извадете касета 1 (горната) от принтера.

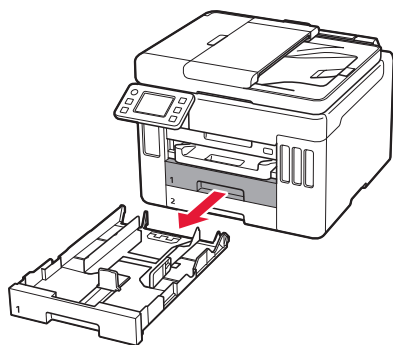

3 Разделечете водачите за хартия.

- Плъзнете десния водач за хартия до десния край. Подравнете предния водач за хартия с маркировката Letter или A4.

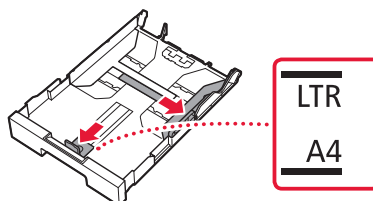

4 Заредете обикновена хартия с размер Letter или A4.

- Поставете хартията до предния водач за хартия и подравнете десния водач за хартия спрямо ширината на хартията.

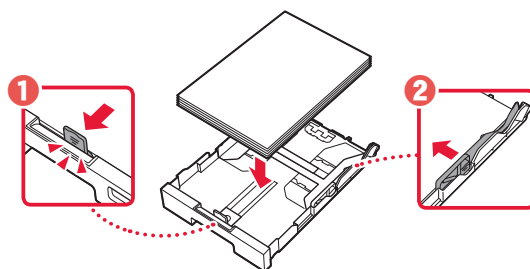

5 Поставете отново касетата.

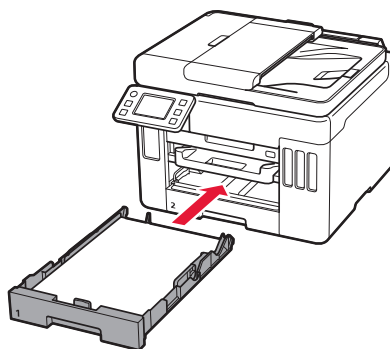

6 Издърпайте изходната тава за хартия.

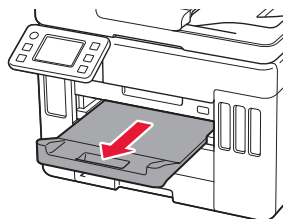

7 Натиснете **OK**.

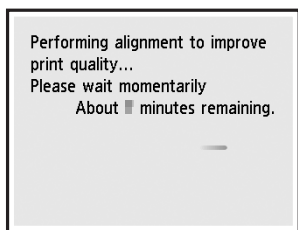
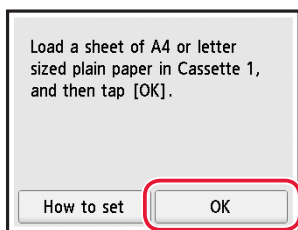

- Процесът на подравняване отпечатва един двустранен лист. Изчакайте, без да докосвате хартията, докато не се покаже екранът в стъпка 8.

8 Натиснете **Напред (Next)**.

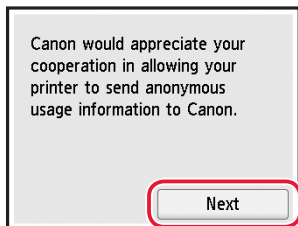

- Следвайте инструкциите на екрана, за да продължите настройката. Това включва правенето на избори, свързани с изпращането на информация. Вижте „Изпращане на информация към Canon“ в **Информация за безопасността и важна информация**.

9 Проверете дали се показва следният екран.

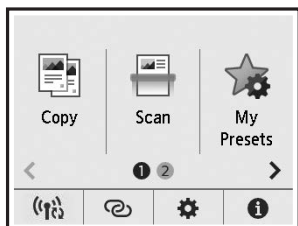

Изберете метода на свързване, който най-добре съответства на начина, по който ще използвате принтера.

- За използване на принтера без свързване с други устройства
 - ➔ Настройката е завършена.
 - GX7000** За настройване на факс вижте „Използване на функцията за факс“ на стр. 8.
- За използване на принтера чрез свързване с компютър или смартфон
 - ➔ Преминете на следващата страница.

Ако ще използвате принтера, без да свързвате други устройства, настройката вече е завършена.

Какво устройство свързвате?



Компютър



Компютър и
смартфон





Смартфон

6-а

Свързване с компютър

Ако използвате няколко компютъра, извършете тези стъпки на всеки от тях.



- 1 Влезте в уебсайта на Canon от своя компютър.
 <https://ij.start.canon>
- 2 Изберете  **Настройка**.
- 3 Въведете името на модела на принтера и щракнете върху **Старт**.
- 4 Щракнете върху **Старт**.
- 5 Щракнете върху **(B) Свързване с компютър/смартфон**.
 - Следните стъпки са за потребители на Windows.
- 6 Щракнете върху **Изтегли**.
- 7 Стартирайте изтегления файл.
 - Следвайте инструкциите на екрана. Това може да отнеме известно време.
 - За да свържете също и със смартфон, вижте „6-b. Свързване със смартфон“ на стр. 7.
 - **GX7000** За настройване на факс вижте „Използване на функцията за факс“ на стр. 8.



Използване на инсталационния компактдиск

Щракнете двукратно върху **EasySetup.exe** в компактдиска и след това продължете от стъпка 3. Ако нямате интернет връзка, отворете папката **win** в компактдиска и щракнете двукратно върху **SETUP.exe**. Това ще инсталира драйвера на принтера.

6-b

Свързване със смартфон

Ако използвате няколко смартфона, извършете тези стъпки на всеки от тях.



1 Инсталирайте приложението „Canon PRINT Inkjet/SELPHY“ на смартфона.



- Потърсете „Canon PRINT“ в App Store или Google Play.
- Посетете уебсайта на Canon, за да изтеглите приложението.



2 Отворете настройките за Wi-Fi на смартфона си. Проверете дали се показва името на мрежата (SSID), което започва с „Canon_ij_“.

(Пример за екран на iOS)

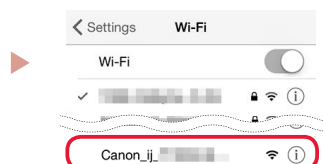

Името на мрежата (SSID), което започва с „Canon_ij_“

- Ако „Canon_ij_“ се показва, ➔ продължете към стъпка **3**.
- Ако „Canon_ij_“ не се показва, ➔ продължете към стъпка **4**.

3 Докоснете името на мрежата (SSID), което започва с „Canon_ij_“.

4 Отворете инсталираното приложение и следвайте инструкциите на екрана в него, за да добавите принтера.

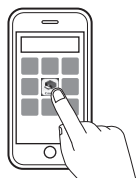

-
- След като добавите принтера, можете да печатате от смартфона. За отпечатване на снимки вижте „Зареждане на хартия“ на стр. 8.
 - **GX7000** За настройване на факс вижте „Използване на функцията за факс“ на стр. 8.
-

Зареждане на хартия

- 1 Отворете капака на задната тава и изтеглете подложката за хартия.

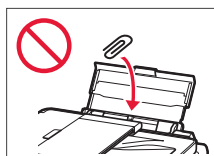
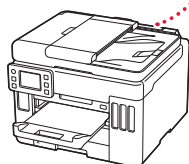
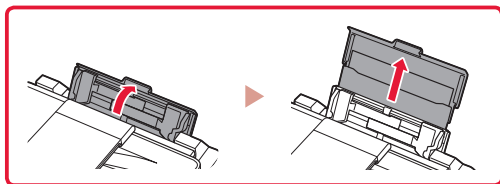

- 2 Плъзнете десния водач за хартия до десния край.
- 3 Заредете няколко листа хартия със страната за печат нагоре и плъзнете страничния водач за хартия до ръба на топчето хартия.

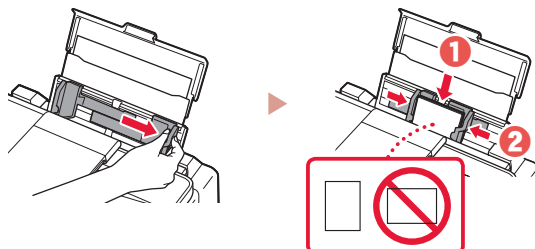

GX7000 Използване на функцията за факс

Функцията за факс на принтера изисква настройка. Вижте **Ръководство за настройка на факса**.



- Отидете на Ръководство за настройка на факса

- 1 Отидете на уеб сайта на Canon.

 <https://ij.start.canon>

- 2 Щракнете върху  **Вижте препоръчаните функции.**

- 3 Щракнете върху **Функции/услуги**.

- 4 Щракнете върху  **Настройване на факса.**

Транспортиране на принтера

Когато премествате принтера, проверете следното. За подробности вижте **Онлайн ръководство**.

Проверете дали лостът за мастиления клапан е в затворено положение.

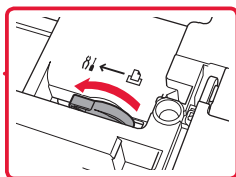
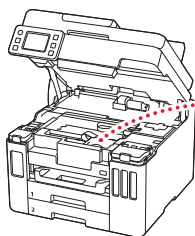

Опаковайте принтера в найлонов чувал, в случай че протече мастило.

- Опаковайте принтера в твърд кашон, така че да е поставен с долната част надолу, като използвате достатъчно предпазен материал, за да осигурите безопасното му транспортиране.
- Не наклоняйте принтера. Мастилото може да протече.

- Работете внимателно и се уверете, че кашонът винаги остава в хоризонтално положение и НЕ се обръща обратно или настрани, тъй като принтерът може да се повреди и от него да изтече мастило.
- Когато използвате спедиторска фирма за транспортиране на принтера, обозначете кашона с надпис „ТАЗИ СТРАНА НАГОРЕ“, за да се уверите, че принтерът ще бъде поставян с долната му част надолу. Също така го обозначете с надпис „ЧУПЛИВО“ или „ДА СЕ БОРАВИ ВНИМАТЕЛНО“.

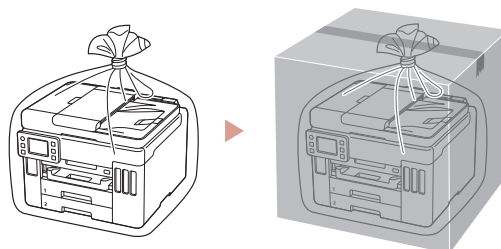

Nameščanje tiskalnika



Za nastavitev odprite URL

<https://ij.start.canon>



ali optično preberite kodo z mobilno napravo

● Če nimate internetne povezave, sledite navodilom spodaj.

1. Vsebina kompleta

- Stekleničke s črnilom
- Napajalni kabel
- **GX7000** Kabel za telefon
- Namestitveni CD
- Informacije o varnosti in pomembne informacije
- Navodila za postavitve in začetek uporabe (ta priročnik)

2. Odstranjevanje zaščitnih materialov



- 1 Odstranite in zavržite vso embalažo in oranžni trak.
 - Če tiskalnik uporabljate s pritrjenim oranžnim trakom ali zaščitnim materialom, lahko pride do nepravilnega delovanja tiskalnika.
- 2 Odprite enoto za optično branje/pokrov ter odstranite in zavržite oranžni trak in notranji zaščitni material.

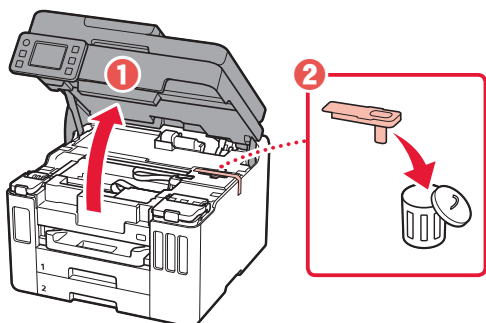

3. Zaprite enoto za optično branje/pokrov.

- Popolnoma odprite enoto za optično branje/pokrov in jo nato zaprite.

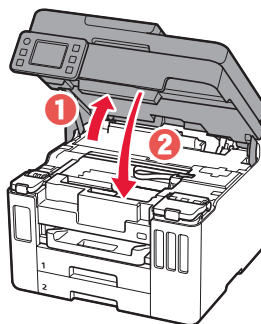

⚠ **Pozor**
Pazite na prste.

3. Vklp tiskalnika



1. Priključite napajalni kabel.

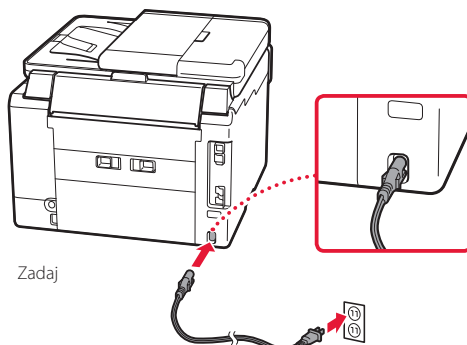

Nameščanje tiskalnika

- 2 Odprite nadzorno ploščo in pritisnite gumb **VKLOP (ON)**.

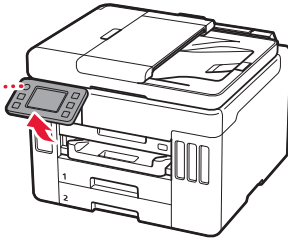

- 3 Pomaknite se po zaslону in tapnite jezik, da ga izberete, nato pa tapnite **Da (Yes)**.

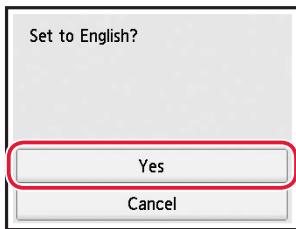
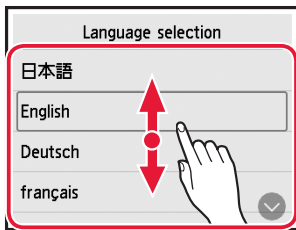

- 4 **GX7000** Če se prikaže naslednji zaslon, tapnite svojo državo ali regijo, da jo izberete.

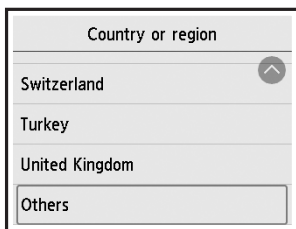

- 5 Nastavite datum in nato tapnite **OK**.

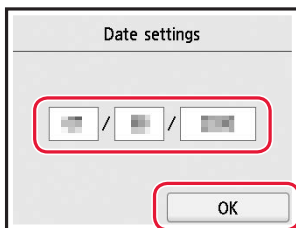

- 6 Nastavite uro in nato tapnite **OK**.

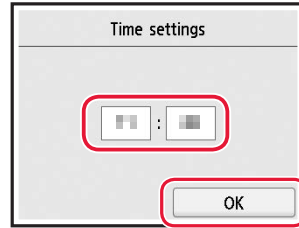

- 7 Tapnite **OK**.

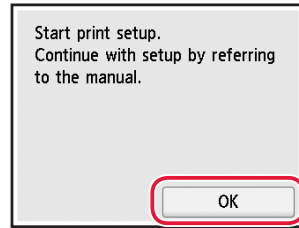

4. Nalivanje črnila



»»» Pomembno

Ta izdelek zahteva previdno ravnanje s črnilom. Pri polnjenju črnilnih vložkov s črnilom se lahko to razmaže. Če se črnilo razmaže po oblačilih ali drugih predmetih, ga morda ne boste mogli odstraniti.

- 1 Odprite enoto za optično branje/pokrov.

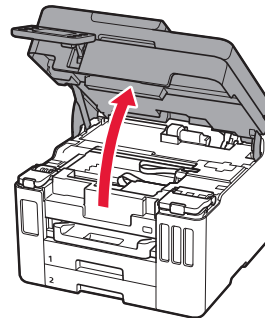

- 2 Odprite pokrov črnilnega vložka in pokrovček vložka na levi strani tiskalnika.

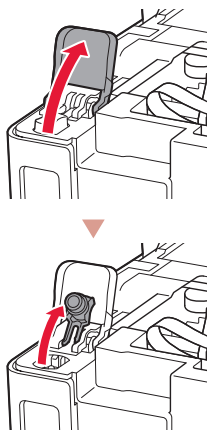

- 3 Stekleničko s črnilom držite pokonci in previdno zavrtite pokrovček stekleničke, da ga odstranite.

Preverite!

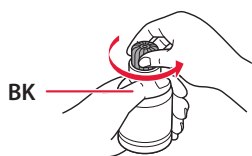

- 4 Šobo stekleničke s črnilom poravnajte z odprtino za dovajanje.

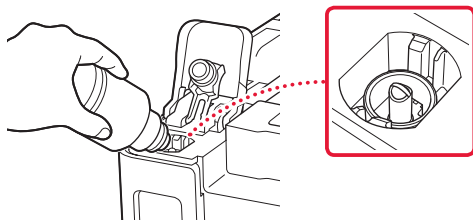

- 5 Stekleničko s črnilom počasi obrnite na glavo in potisnite navzdol, da nalijete črnilo.

- Če se črnilo ne iztoči, previdno odstranite stekleničko s črnilom in poskusite znova.

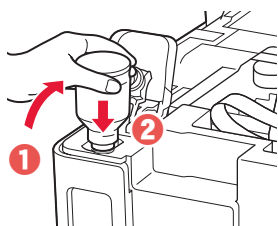

- 6 Stekleničko s črnilom previdno odstranite iz odprtine za dovajanje.

- Pazite, da črnila ne polijete.

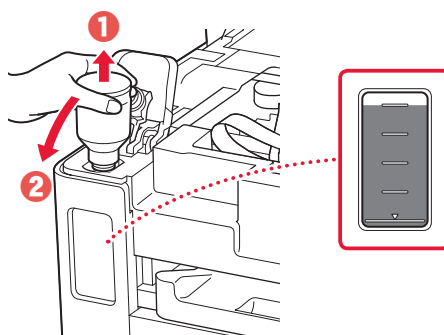

- 7 Znova **trdno** namestite pokrovček vložka.

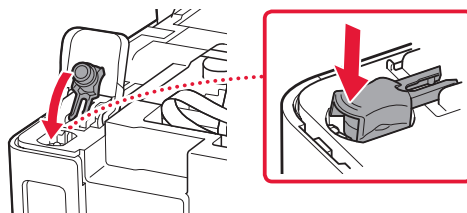

- 8 Trdno zaprite pokrov črnilnega vložka.



- 9 Ponovite korake 2. –8., da vse črnilo vlijete v ustrezne črnilne vložke na desni.

Preverite!

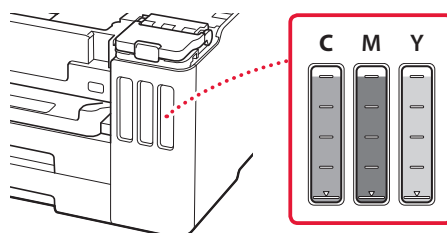

Nameščanje tiskalnika

10 Zaprite enoto za optično branje/pokrov.

- Popolnoma odprite enoto za optično branje/pokrov in jo nato zaprite.

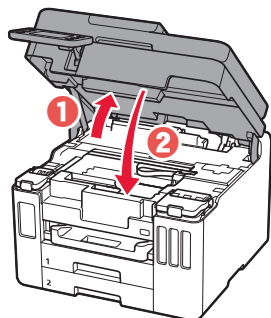

⚠ **Pozor**
Pazite na prste.

5. Nalaganje papirja



1 Tapnite **OK**.

Start alignment to improve print quality. Prepare A4 or Letter sized plain paper. If you have no paper, you can perform this later.

Perform later

OK

2 Iz tiskalnika odstranite kaseto.

- **GX7000** Izvlecite kaseto 1 (zgornjo) iz tiskalnika.

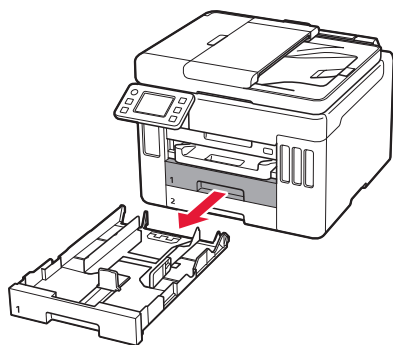

3 Razprite vodilo za papir.

- Potisnite desno vodilo za papir ob desni rob. Sprednje vodilo za papir poravnajte z oznako Letter ali A4.

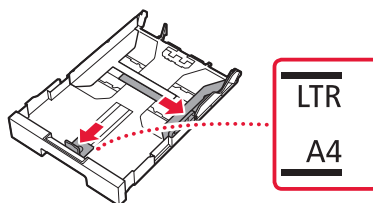

4 Naložite navaden papir velikosti Letter ali A4.

- Papir potisnite do konca ob sprednje vodilo za papir, nato pa desno vodilo za papir poravnajte s širino papirja.

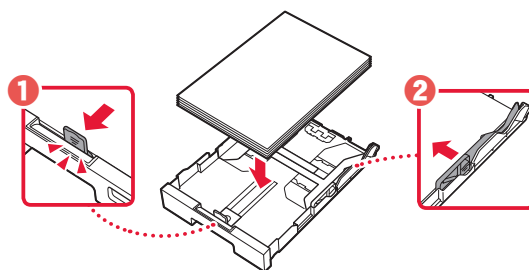

5 Znova namestite kaseto.

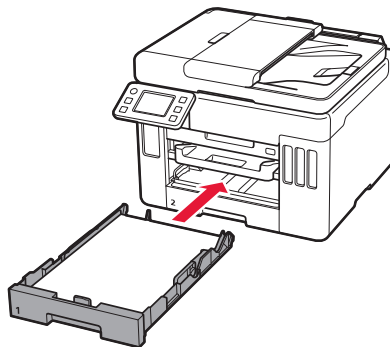

6 Izvlecite izhodni pladenj za papir.

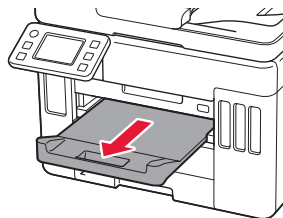

7 Tapnite OK.

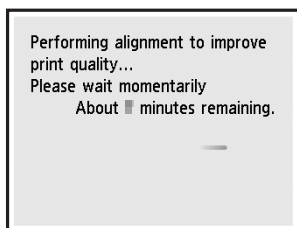
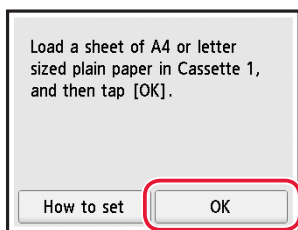

- Pri postopku poravnave se natisne en obojestranski lista papirja. Brez dotikanja papirja počakajte, da se prikaže zaslon v 8. koraku.

8 Tapnite Naprej (Next).

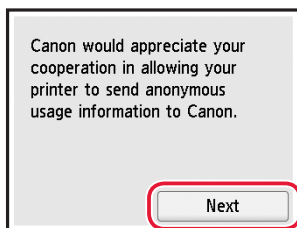

- Za nadaljevanje nastavitve upoštevajte navodila na zaslonu. Med drugim boste morali izbrati možnosti, povezane s pošiljanjem informacij. Glejte razdelek »Pošiljanje podatkov družbi Canon« v dokumentu **Informacije o varnosti in pomembne informacije**.

9 Preverite, ali se prikaže naslednji zaslon.

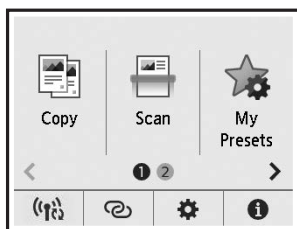

Izberite način povezave, ki najbolj ustreza temu, kako boste uporabljali tiskalnik.

- Če želite tiskalnik uporabljati brez povezave z drugimi napravami
 - ➔ Nastavitev je zdaj dokončana.
 - GX7000** Če želite nastaviti telefaks, glejte »Uporaba funkcije telefaksa« na strani 8.
- Če želite tiskalnik uporabljati tako, da ga povežete z računalnikom ali pametnim telefonom
 - ➔ Nadaljujte na naslednji strani.

Če boste tiskalnik uporabljali brez povezave z drugimi napravami, je nastavitev zdaj končana.

Katero napravo želite povezati?



Računalnik



Računalnik in pametni telefon





Pametni telefon

6-a

Vzpostavljanje povezave z računalnikom

Če uporabljate več računalnikov, te korake izvedite za vsakega od njih.



- 1 V računalniku odprite spletno mesto družbe Canon.
 <https://ij.start.canon>
- 2 Izberite  **Nastavitev**.
- 3 Vnesite ime modela tiskalnika in kliknite **Pojdi**.
- 4 Kliknite **Začni**.
- 5 Kliknite **(B) Vzpostavljanje povezave z računalnikom/pametnim telefonom**.
 - Naslednji koraki so za uporabnike sistema Windows.
- 6 Kliknite **Prenesi**.
- 7 Zaženite preneseno datoteko.
 - Sledite navodilom na zaslonu. To lahko traja nekaj časa.
 - Če se želite povezati tudi s pametnim telefonom, glejte »6-b. Povezovanje s pametnim telefonom« na strani 7.
 - **GX7000** Če želite nastaviti telefaks, glejte »Uporaba funkcije telefaksa« na strani 8.



Uporaba namestitvenega CD-ja

Na CD-ROM-u dvokliknite **EasySetup.exe** in nato nadaljujte na koraku 3. Če spletna povezava ni vzpostavljena, na CD-ju odprite mapo **win** in dvokliknite **SETUP.exe**. Tako boste namestili gonilnik tiskalnika.

6-b

Povezovanje s pametnim telefonom

Če uporabljate več pametnih telefonov, te korake izvedite za vsakega od njih.



1 V svojem pametnem telefonu namestite aplikacijo »Canon PRINT Inkjet/SELPHY«.



- V trgovini App Store ali Google Play poiščite »Canon PRINT«.
- Za prenos aplikacije odprite spletno mesto družbe Canon.



2 V pametnem telefonu odprite nastavitve Wi-Fi. Preverite, ali se ime omrežja (SSID), ki se začne s »Canon_ij_«, prikaže.

(Primer zaslona iOS)

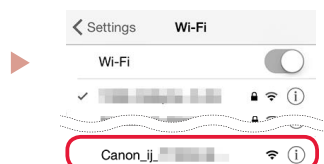

Ime omrežja (SSID) ki se začne s »Canon_ij_«

- Če se prikaže »Canon_ij_«, → nadaljujte s **3.** korakom.
- Če se »Canon_ij_« ne prikaže, → nadaljujte s **4.** korakom.

3 Tapnite ime omrežja (SSID) ki se začne s »Canon_ij_«.

4 Odprite nameščeno aplikacijo, nato pa upoštevajte navodila na zaslonu aplikacije, da dodate tiskalnik.



-
- Ko dodate tiskalnik, lahko tiskate iz pametnega telefona. Za tiskanje fotografij glejte »Nalaganje papirja« na strani 8.
 - **GX7000** Če želite nastaviti telefaks, glejte »Uporaba funkcije telefaksa« na strani 8.
-

Nalaganje papirja

- 1 Odprite pokrov zadnjega pladnja in izvlecite oporo za papir.

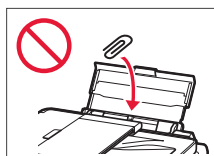
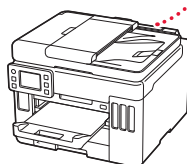
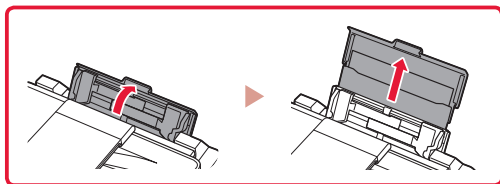

- 2 Potisnite desno vodilo za papir do konca v desno.
- 3 Naložite več strani papirja s stranjo za tiskanje obrnjeno navzgor in potisnite vodilo za papir ob rob svežnja papirja.

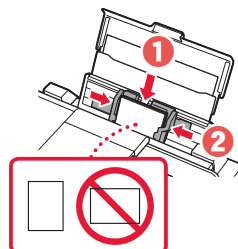
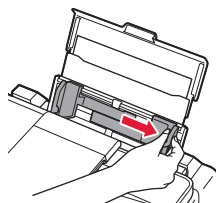

GX7000 Uporaba funkcije telefaksa

Funkcijo telefaksa v tiskalniku je treba nastaviti. Glejte razdelek **Priročnik za namestitev telefaksa**.



- Dostop do priročnika Priročnik za namestitev telefaksa

- 1 Obiščite spletno mesto Canon.

 <https://ij.start.canon>

- 2 Kliknite  **Oglejte si priporočene funkcije.**

- 3 Kliknite **Funkcije/storitve**.

- 4 Kliknite  **Nastavitev FAKSA.**

Prevoz tiskalnika

Ko premeščate tiskalnik, preverite spodnje trditve. Za podrobnosti glejte **Spletni priročnik**.

Preverite, ali je ročica ventila za črnilo v zaprtem položaju.

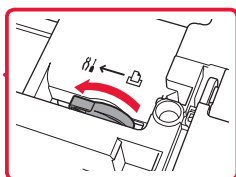
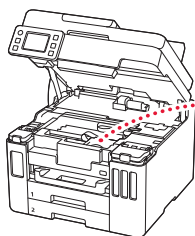

Tiskalnik vstavite v plastično vrečko za primer, da bi črnilo puščalo.

- Tiskalnik shranite v trdno škatlo tako, da je s spodnjim delom obrnjen navzdol. Uporabite dovolj zaščitnega materiala, da bo prenašanje varno.
- Tiskalnika ne nagibajte. Črnilo lahko izteče.

- Ravnejte previdno in škatlo položite na dno, NE na glavo ali na stranice, saj se lahko tiskalnik poškoduje ali začne iztekati črnilo v notranjosti tiskalnika.
- Preden pošljete tiskalnik, škatlo označite z opozorilom »S TO STRANJO NAVZGOR«, da bo tiskalnik obrnjen s spodnjim delom navzdol. Označite tudi z oznako »LOMLJIVO« ali »RAVNAJTE PREVIDNO«.

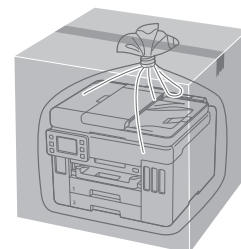
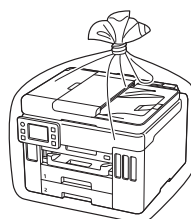

Postavljanje pisača



Za postavljanje posjetite URL

<https://ij.start.canon>



ili skenirajte kod svojim mobilnim uređajem

- Ako ne možete uspostaviti internetsku vezu, slijedite upute u nastavku.

1. Sadržaj kutije

- Bočice tinte
- Kabel za napajanje
- **GX7000** Telefonski kabel
- CD-ROM za postavu
- Sigurnosne i važne informacije
- Početak (ovaj priručnik)

2. Uklanjanje ambalaže



1 Uklonite i odložite svu ambalažu i narančastu traku.

- Upotreba pisača bez skidanja narančaste trake ili ambalaže može prouzročiti neispravnost pisača.

2 Otvorite jedinicu za skeniranje / poklopac, uklonite i odložite narančastu traku i zaštitni materijal u uređaju.

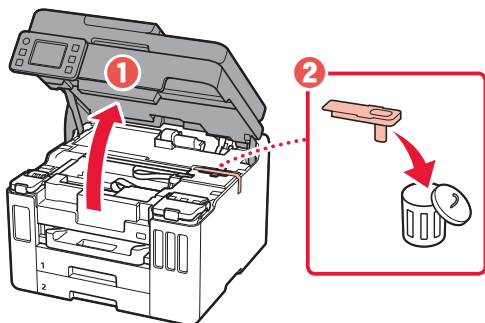

3 Zatvorite jedinicu za skeniranje / poklopac.

- Otvorite jedinicu za skeniranje / poklopac do kraja pa ih zatvorite.

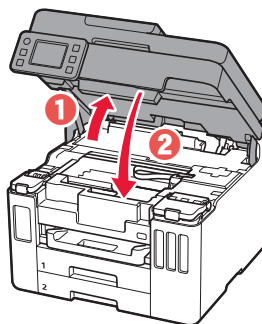

⚠ Oprez
Pripazite na prste.

3. Uključivanje pisača



1 Povežite kabel za napajanje.

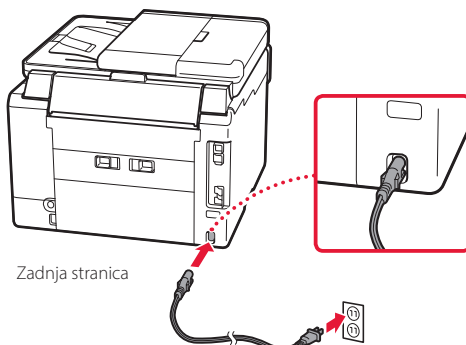

Postavljanje pisača

- 2 Otvorite radnu ploču i pritisnite gumb **UKLJUČENO (ON)**.

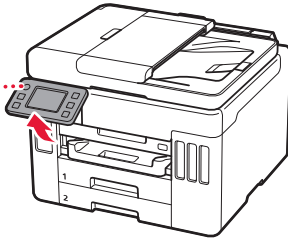

- 3 Prijedite popisom i odaberite svoj jezik pa dodirnite **Da (Yes)**.

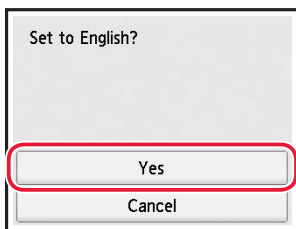
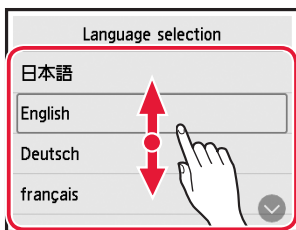

- 4 **GX7000** Ako se prikaže sljedeći zaslom, dodirnite da biste odabrali svoju državu ili regiju.

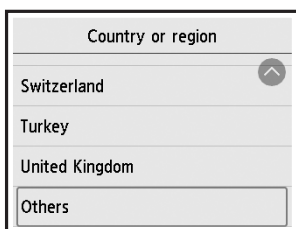

- 5 Postavite datum, a zatim dodirnite **U redu (OK)**.

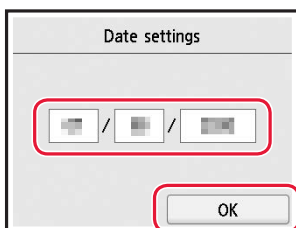

- 6 Postavite vrijeme, a zatim dodirnite **U redu (OK)**.

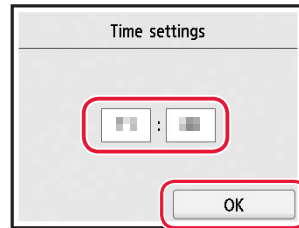

- 7 Dodirnite **U redu (OK)**.

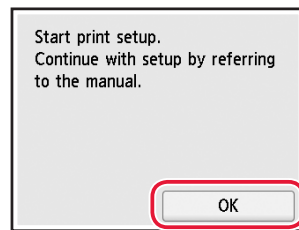

4. Ulijevanje tinte



»»» Važno

Taj proizvod zahtijeva oprezno rukovanje tintom. Tinta može prskati kad su spremnici tinte ispunjeni tintom. Ako tintom zamrljate odjeću ili predmete, možda ih nećete moći oprati.

- 1 Otvorite jedinicu za skeniranje / poklopac.

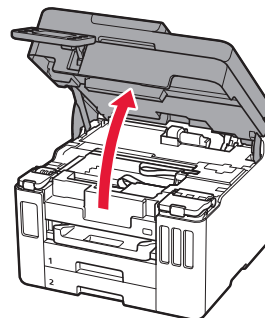

- 2 Otvorite poklopac spremnika tinte i kapicu spremnika s lijeve strane pisača.

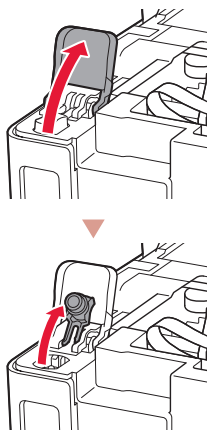

- 3 Uspravno držite bočicu tinte i lagano okrenite kapicu bočice da biste je uklonili.

Provjerite!

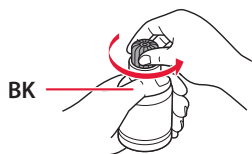

- 4 Poravnajte mlaznicu bočice tinte s ulaznim otvorom.

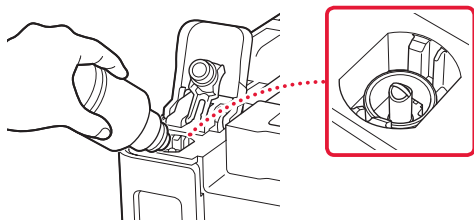

- 5 Polako postavite bočicu tinte naopako i gurnite je prema dolje za ulijevanje tinte.

- Ako se tinta ne ulije, polako uklonite bočicu tinte i pokušajte ponovno.

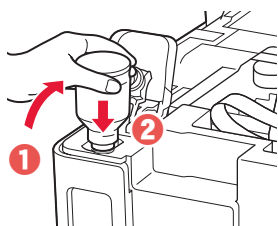

- 6 Polako uklonite bočicu tinte iz ulaznog otvora.
- Pazite da ne prolijete tintu.

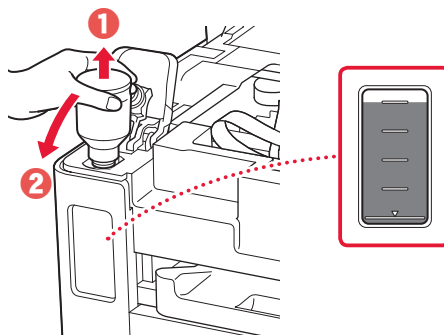

- 7 Zamijenite kapicu spremnika **na siguran način**.

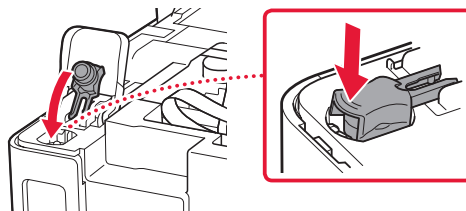

- 8 Dobro zatvorite poklopac spremnika tinte.

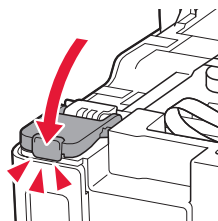

- 9 Ponovite korake od 2. do 8. za ulijevanje sve tinte u odgovarajuće spremnike tinte na desnoj strani.

Provjerite!

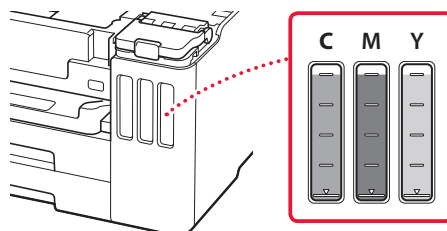

Postavljanje pisača

10 Zatvorite jedinicu za skeniranje / poklopac.

- Otvorite jedinicu za skeniranje / poklopac do kraja pa ih zatvorite.

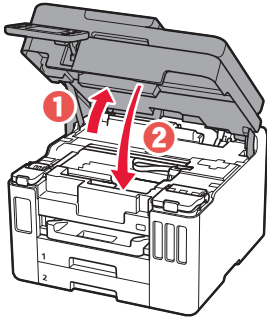

⚠ Oprez
Pripazite na prste.

5. Umetanje papira



1 Dodirnite **U redu (OK)**.

Start alignment to improve print quality. Prepare A4 or Letter sized plain paper. If you have no paper, you can perform this later.

Perform later

OK

2 Izvucite kasetu iz pisača.

- **GX7000** Izvucite kasetu 1 (gornju) iz pisača.

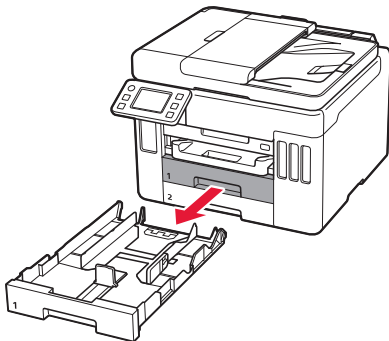

3 Razvucite vodilice papira.

- Povucite desnu vodilicu papira do desnog ruba. Poravnajte prednju vodilicu papira s oznakom Letter ili A4.

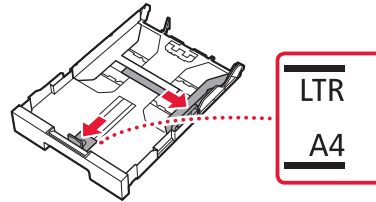

4 Umetnite običan papir veličine Letter ili A4.

- Postavite papir uz prednju vodilicu papira i poravnajte desnu vodilicu papira prema širini papira.

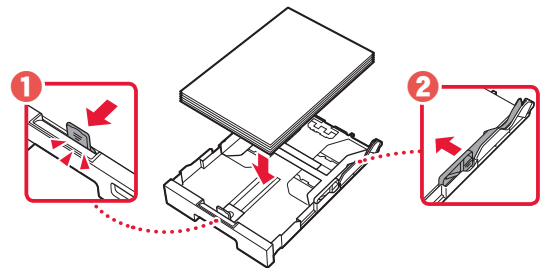

5 Zamijenite kasetu.

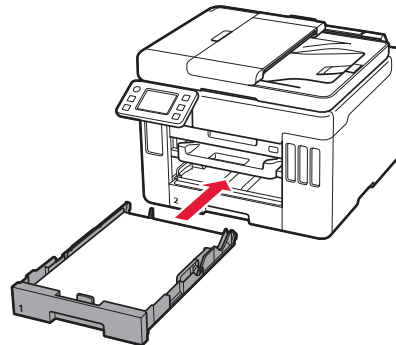

6 Izvucite ladicu za izlaz papira.

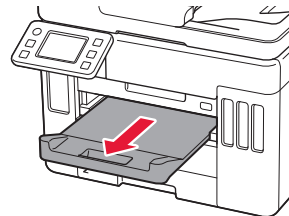

7 Dodirnite **U redu (OK)**.

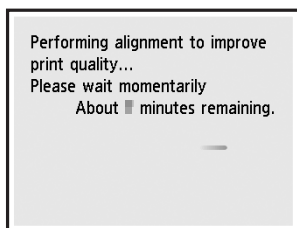
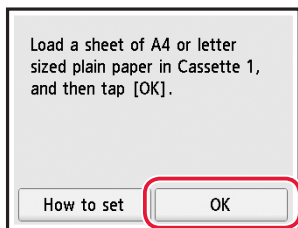

- Tijekom postupka poravnjanja ispisat će se jedan obostrani lista papira. Pričekajte da se zaslon prikazan u 8. koraku pojavi bez da dirate papir.

8 Dodirnite **Dalje (Next)**.

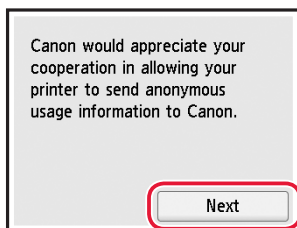

- Slijedite upute na zaslonu za nastavak postavljanja. To uključuje i biranje postavki povezanih sa slanjem informacija. Pogledajte „Slanje informacija tvrtki Canon” u dokumentu **Sigurnosne i važne informacije**.

9 Provjerite prikazuje li se sljedeći zaslon.

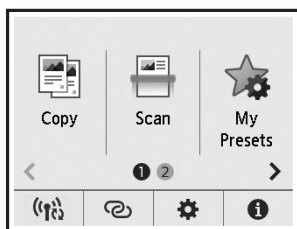

Odaberite način povezivanja koji najbolje odgovara načinu na koji ćete upotrebljavati pisač.

- Za upotrebu pisača bez povezivanja s drugim uređajima
 - ➔ Postavljanje je sada dovršeno.
 - GX7000** Za postavljanje faksa pogledajte odjeljak **„Korištenje funkcije faksa” na stranici 8**.
- Za upotrebu pisača povezivanjem s računalom ili pametnim telefonom
 - ➔ Prijedite na sljedeću stranicu.

Ako ćete upotrebljavati pisač bez povezivanja drugih uređaja, postavljanje je sada dovršeno.

Koji uređaj spajate?



Računalo



Računalo i pametni telefon





Pametni telefon

6-a

Povezivanje s računalom

Ako koristite više od jednog računala, izvršite ove korake na svakom od njih.



- 1 Putem računala pristupite web-mjestu Canon.
 <https://ij.start.canon>
- 2 Odaberite  **Postavljanje**.
- 3 Unesite naziv modela svog pisača i kliknite **Kreni**.
- 4 Kliknite **Započni**.
- 5 Kliknite **(B) Povezivanje s računalom / pametnim telefonom**.
 - Sljedeći koraci namijenjeni su korisnicima sustava Windows.
- 6 Kliknite **Preuzmi**.
- 7 Pokrenite preuzetu datoteku.
 - Slijedite upute na zaslону. To može malo potrajati.
 - Ako se želite povezati i s pametnim telefonom, pogledajte odjeljak „6-b. Povezivanje pametnog telefona“ na stranici 7.
 - **GX7000** Za postavljanje faksa pogledajte odjeljak „**Korištenje funkcije faksa**“ na stranici 8.



Upotreba CD-ROM-a za postavu

U CD-ROM-u dvaput kliknite **EasySetup.exe**, a zatim nastavite od 3. koraka. Ako internetska veza nije uspostavljena, u CD-ROM-u otvorite mapu **win** i dvaput kliknite **SETUP.exe**. Time ćete instalirati upravljački program za pisač.

6-b

Povezivanje pametnog telefona

Ako koristite više od jednog pametnog telefona, izvršite ove korake na svakom od njih.



1 Instalirajte aplikaciju „Canon PRINT Inkjet/SELPHY“ na svoj pametni telefon.



- Potražite „Canon PRINT“ u trgovini App Store ili Google Play.
- Pristupite web-mjestu Canon kako biste preuzeli aplikaciju.



2 Otvorite postavke Wi-Fi na vašem pametnom telefonu. Provjerite prikazuje li se naziv mreže (SSID) koji počinje s „Canon_ij_“.

(Primjer zaslona uređaja sa sustavom iOS)

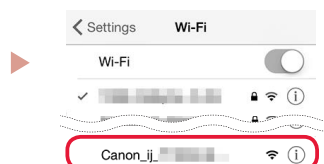

Naziv mreže (SSID) koji počinje s „Canon_ij_“

- Ako se prikaže „Canon_ij_“, → prijedite na korak **3**.
- Ako se „Canon_ij_“ ne prikaže, → prijedite na korak **4**.

3 Dodirnite naziv mreže (SSID) koji počinje s „Canon_ij_“.

4 Otvorite instaliranu aplikaciju pa slijedite upute na zaslonu u aplikaciji za dodavanje pisača.

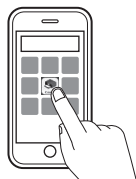

-
- Nakon dodavanja pisača možete ispisivati sa svojeg pametnog telefona. Za ispisivanje fotografija pogledajte „Umetanje papira“ na stranici 8.
 - **GX7000** Za postavljanje faksa pogledajte odjeljak „**Korištenje funkcije faksa**“ na stranici 8.
-

Umetanje papira

- 1 Pažljivo otvorite poklopac stražnje ladice i izvucite oslonac papira.

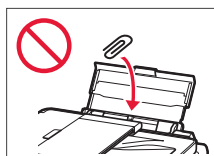
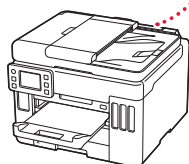
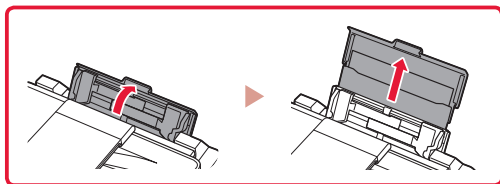

- 2 Povucite desnu vodilicu papira do kraja udesno.
- 3 Umetnite nekoliko listova papira tako da im strana za ispis bude okrenuta prema gore, a bočnu vodilicu papira povucite uz rub snopa papira.

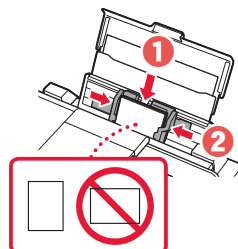
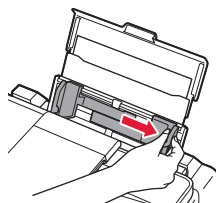

GX7000 Korištenje funkcije faksa

Funkcija faksa na vašem pisaču zahtjeva postavljanje. Pogledajte **Vodič za postavljanje FAKSIRANJA**.



- Pristupanje stavci Vodič za postavljanje FAKSIRANJA

- 1 Pristupite web-mjestu Canon.

 <https://ij.start.canon>

- 2 Kliknite  Pogledajte preporučene funkcije.

- 3 Kliknite **Funkcije/usluge**.

- 4 Kliknite  **Postavljanje faksa**.

Prijenos pisača

Kod premještanja pisača provjerite sljedeće. Za pojedinosti pogledajte **Priručnik na mreži**.

Pazite da je ručica ventila za tintu u zatvorenom položaju.

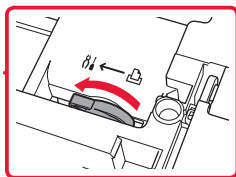
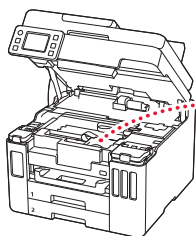

U slučaju curenja tinte spakirajte pisač u plastičnu vrećicu.

- Spakirajte pisač u čvrstu kutiju tako da donji dio bude okrenut prema dolje i upotrijebite dovoljno zaštitnog materijala da bi prijevoz bio siguran.
- Ne naginjite pisač. Može doći do curenja tinte.

- Pažljivo rukujte kutijom i pobrinite se da ostane na ravnom te je NE okrećite naopako ili na stranu jer se pisač može oštetiti, a tinta može iscuriti iz pisača.
- Ako kurir obavlja prijevoz pisača, na kutiji označite „GORNJA STRANA” da ne bi okretao pisač naopako. Stavite i oznake „OSJETLJIVO” ili „PAŽLJIVO RUKOVATI”.

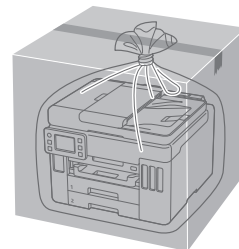
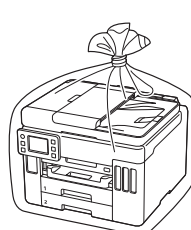

Εμπορικά σήματα

- Η επωνυμία Windows είναι εμπορικό σήμα ή σήμα κατατεθέν της Microsoft Corporation στις Η.Π.Α. ή/και σε άλλες χώρες.
- App Store είναι εμπορικό σήμα της Apple Inc., καταχωρημένα στις ΗΠΑ και σε άλλες χώρες.
- Το Google Play είναι σήμα κατατεθέν της Google LLC.

Ochranné známky

- Windows je ochranná známka nebo registrovaná ochranná známka společnosti Microsoft Corporation v USA a dalších zemích.
- App Store je ochrannou známkou společnosti Apple Inc. registrované v USA a dalších zemích.
- Google Play je ochrannou známkou společnosti Google LLC.

Ochranné známky

- Windows je ochranná známka alebo registrovaná ochranná známka spoločnosti Microsoft Corporation v USA alebo iných krajinách.
- App Store je ochranná známka spoločnosti Apple Inc. registrované v USA a iných krajinách.
- Google Play je ochranná známka spoločnosti Google LLC.

Znaki towarowe

- Windows jest znakiem towarowym lub zastrzeżonym znakiem towarowym firmy Microsoft Corporation na terenie Stanów Zjednoczonych lub innych krajów.
- App Store jest znakiem towarowym firmy Apple Inc. zastrzeżonymi na terenie Stanów Zjednoczonych i innych krajów.
- Google Play jest zastrzeżonym znakiem towarowym Google LLC.

Védjegyek

- A Windows a Microsoft Corporation Egyesült Államokban és/vagy más országokban bejegyzett védjegye.
- Az App Store az Apple Inc. bejegyzett védjegye az Amerikai Egyesült Államokban és más országokban.
- A Google Play a Google LLC bejegyzett védjegye.

Ticari Markalar

- Windows, ABD'de ve/veya diğer ülkelerde bir Microsoft Corporation markası veya tescilli markasıdır.
- App Store, Apple Inc. şirketinin ABD ve diğer ülkelerdeki tescilli ticari markalarıdır.
- Google Play, Google LLC şirketinin tescilli ticari markasıdır.

Màrci comerciale

- Windows este marcă comercială sau marcă comercială înregistrată a Microsoft Corporation în S.U.A. și/sau alte țări.
- App Store este o marcă comercială a Apple Inc., înregistrată în S.U.A. și în alte țări.
- Google Play este o marcă comercială înregistrată a Google LLC.

Търговски марки

- Windows е търговска марка или регистрирана търговска марка на Microsoft Corporation в САЩ и/или други страни.
- App Store е търговска марка на Apple Inc., регистрирани в САЩ и други държави.
- Google Play е регистрирана търговска марка на Google LLC.

Blagovne znamke

- Windows je blagovna znamka ali zaščitena blagovna znamka družbe Microsoft Corporation v ZDA in/ali drugih državah.
- App Store je blagovna znamka družbe Apple Inc., registrirane v ZDA in drugih državah.
- Google Play je zaščitena blagovna znamka družbe Google LLC.

Robni žigovi

- Windows robni je žig ili registrirani robni žig tvrtke Microsoft Corporation u SAD-u i/ili drugim državama.
- App Store je robni žig tvrtke Apple Inc. registriran u SAD-u i drugim državama.
- Google Play je registrirani robni žig tvrtke Google LLC.



Αποκτήστε πρόσβαση στο Εγχειρίδιο Online
Prístup k dokumentu Průručka online
Hogyan érhető el az Online kézikönyv
Accesati Manual online
Odprite Spletni priročnik

Přečtete si dokument Průručka online
Pobierz Podręcznik online
Çevrimiçi El Kitabı'na erişme
Достъп до Онлайн ръководство
Pristupite dokumentu Priručník na mreži

Από το πρόγραμμα περιήγησής σας

Pomocí webového prohlížeče

Cez webový prehliadač

Z przeglądarki

Böngészőből

Tarayıcınızdan

Din browser

От браузър

Prek brskalnika

Iz svog preglednika

