

Federal Communications Commission (FCC) Notice

This device complies with Part 15 of the FCC Rules. Operation is subject to the following two conditions: (1) this device may not cause harmful interference, and (2) this device must accept any interference received, including interference that may cause undesired operation.

This equipment has been tested and found to comply with the limits of a Class B digital device, pursuant to Part 15 of the FCC Rules. These limits are designed to provide reasonable protection against harmful interference in a residential installation.

This equipment generates, uses and can radiate radio frequency energy and, if not installed and used in accordance with the instructions, may cause harmful interference to radio communications. However, there is no guarantee that interference will not occur in particular installations, if this equipment does cause harmful interference to radio or television reception, which can be determined by turning the equipment off and on, the user is encouraged to try to correct the interference by one or more of the following measures:

1. Reorient / Relocate the receiving antenna.
2. Increase the separation between the equipment and receiver.
3. Connect the equipment into an outlet on a circuit different from that the receiver is connected.
4. Consult the dealer or an experienced radio / TV technician for help.

CAUTION: Changes or modifications not expressly approved by the manufacturer responsible for compliance could void the user's authority to operate the equipment.

Disclaimer

The following does not apply to any country where such provisions are inconsistent with local law: KYE Systems Corp. makes no warranties with respect to this documentation, whether expressed or implied. All material is provided "as is". This includes, but is not limited to, any implied warranties of merchantability and fitness is for a particular purpose. The information covered in this document is subject to change without notice.

KYE Systems Corp. assumes no responsibility for any errors that may appear in this document.

All brand names mentioned in this manual are trademarks or registered trademarks of their respective companies.

Copyright © 2011 KYE Systems Corp. All rights reserved.

Tablet



MousePen i608X
M/N:GT-100006



RATING 5V \leq 75mA(Max)
MADE IN CHINA
www.geniusnet.com

Mouse



MousePen i608X
M/N:GT-100006/M



FCC ID:FSUGMZJI
RATING 1.5V \leq 3mA(Max)
MADE IN CHINA
www.geniusnet.com

Pen



MousePen i608X
M/N:GT-100006/P



FCC ID:FSUGMZJH
RATING 1.5V \leq 0.3mA(Max)
MADE IN CHINA
www.geniusnet.com

Tablet



EasyPen i405X
M/N:GT-100007



RATING 5V \leq 75mA(Max)
MADE IN CHINA
www.geniusnet.com

Pen



EasyPen i405X
M/N:GT-100007/P



FCC ID:FSUGMZJH
RATING 1.5V \leq 0.3mA(Max)
MADE IN CHINA
www.geniusnet.com

Paint.NET

Copyright (C) dotPDN LLC and Rick Brewster. Portions Copyright (C) Chris Crosetto, Tom Jackson, Michael Kelsey, Brandon Ortiz, Craig Taylor, Chris Trevino, and Luke Walker. All Rights Reserved.

Paint.NET is a registered trademark of dotPDN LLC.

Paint.NET is free for use in any environment, including but not necessarily limited to: personal, academic, commercial, government, business, non-profit, and for-profit. "Free" in the preceding sentence means that there is no cost or charge associated with the installation and use of Paint.NET. Donations are always appreciated, of course! <http://www.getpaint.net/donate.html>

Permission is hereby granted, free of charge, to any person obtaining a copy of this software (the "Software"), to use the Software without restriction, including the rights to use, copy, publish, and distribute the Software, and to permit persons to whom the Software is furnished to do so.

You may not modify, adapt, rent, lease, loan, sell, or create derivative works based upon the Software or any part thereof. However, certain icons used in the Paint.NET user interface are from or adapted from those in the "Crystal" icon set, <http://www.everaldo.com/crystal/>, or the "Oxygen" icon set, <http://www.oxygen-icons.org/>. These icons are covered by the LGPL license, <http://www.gnu.org/copyleft/lesser.html>. These icons are stored as "loose" PNG image files in the Resources\en-US\ directory where Paint.NET is installed.

The above copyright notice and this permission notice shall be included in all copies of the Software.

THE SOFTWARE IS PROVIDED "AS IS", WITHOUT WARRANTY OF ANY KIND, EXPRESS OR IMPLIED, INCLUDING BUT NOT LIMITED TO THE WARRANTIES OF MERCHANTABILITY, FITNESS FOR A PARTICULAR PURPOSE AND NONINFRINGEMENT. IN NO EVENT SHALL THE AUTHORS OR COPYRIGHT HOLDERS BE LIABLE FOR ANY CLAIM, DAMAGES OR OTHER LIABILITY, WHETHER IN AN ACTION OF CONTRACT, TORT OR OTHERWISE, ARISING FROM, OUT OF OR IN CONNECTION WITH THE SOFTWARE OR THE USE OR OTHER DEALINGS IN THE SOFTWARE.

Paint.NET is a registered trademark of dotPDN LLC. All other trademarks are the property of their respective owners.

Symbol for Separate Collection in European Countries

This symbol indicates that this product is to be collected separately.

The following apply only to users in European countries:

- This product is designated for separate collection at an appropriate collection point. Do not dispose of as household waste.
- For more information, contact the retailer or the local authorities in charge of waste management.



Símbolo de recogida selectiva en países europeos

Este símbolo indica que este producto debe eliminarse por separado.

Las cláusulas siguientes se aplican únicamente a los usuarios de países europeos:

- Este producto debe recogerse separadamente en un punto de recogida adecuado. No elimine este producto con la basura normal.
- Para más información, póngase en contacto con el vendedor o las autoridades locales encargadas de la gestión de residuos.



Symbol für Mülltrennung in der Europäischen Union

Dieses Symbol bedeutet, dass dieses Produkt separat entsorgt werden muss.

Folgendes gilt nur für Benutzer in der Europäischen Union:

- Dieses Produkt muss an einem geeigneten Sammelplatz angeliefert werden.
- Entsorgen Sie das Produkt nicht im Haushaltsmüll.
- Weitere Information erhalten Sie von Ihrem Einzelhändler oder von der für Entsorgung zuständigen örtlichen Behörde.



Símbolo para a recolha separada em países da Europa

Este símbolo indica que este produto tem de ser recolhido separadamente.

Os seguintes pontos aplicam-se somente a utilizadores de países europeus:

- Este produto está designado para a recolha separada num ponto de recolha apropriado. Não elimine este produto como lixo doméstico.
- Para mais informações contacte o vendedor ou as autoridades locais responsáveis pela gestão do lixo.



Symbole de collecte séparée dans les pays européens

Ce symbole indique que ce produit doit faire l'objet d'une collecte séparée.

Ce qui suit ne s'applique qu'aux utilisateurs résidant dans les pays européens :

- Ce produit a été conçu afin de faire l'objet d'une collecte séparée dans un centre de tri adéquat. Ne vous débarrassez pas de ce produit avec vos ordures ménagères.
- Pour plus d'informations, contactez votre revendeur ou le service assurant l'élimination des déchets.



Symbol voor gescheiden afvalophaling in Europese landen

Dit symbool geeft aan dat dit product afzonderlijk moet worden opgehaald.

Het volgende geldt alleen voor inwoners van Europese landen:

- Dit product werd ontworpen voor gescheiden inzameling op een geschikt inzamelingspunt. Het hoort niet bij het huishoudelijk afval.
- Neem voor meer informatie contact op met de verkoper of de plaatselijke overheid, belast met het afvalbeheer.



Simbolo per la raccolta differenziata nei paesi europei

Il simbolo indica che questo prodotto si può raccogliere separatamente.

Quanto segue si applica soltanto agli utenti dei paesi europei:

- Questo prodotto è stato progettato per la raccolta differenziata presso un punto di raccolta appropriato. Non gettarlo insieme ai rifiuti di casa.
- Per maggiori informazioni, rivolgersi al rivenditore o all'autorità locale responsabile della gestione dei rifiuti.



Symbol pro třídění odpadu v evropských zemích

Tento symbol označuje, že tento výrobek je třeba zlikvidovat jako tříděný odpad.

Pro uživatele v evropských zemích platí následující zásady:

- Tento výrobek je třeba zlikvidovat jako tříděný odpad v příslušné sběrně. Nelikvidujte s běžným komunálním odpadem.
- Další informace vám poskytne prodejce nebo místní orgány zodpovědné za likvidaci odpadu.



Az elkülönített hulladék-elhelyezésre figyelmeztető szimbólum az európai országokban

A szimbólum arra figyelmeztet, hogy a terméket külön hulladékklerakókban kell gyűjteni.

A következő figyelmeztetés kizárólag az európai felhasználókra vonatkozik:

- A terméket az elkülönített hulladékgyűjtést figyelembe véve tervezték. Ne dobja ki a készüléket háztartási szeméttárolóba.
- További információért vegye fel a kapcsolatot a viszonteladóval vagy a helyi hulladékgazdálkodásért felelős hatósággal.



Sümbol eraldi kogumiseks Euroopa maades

See sümbol näitab, et seda toodet tuleb koguda eraldi.

Alljärgnev kehtib ainult kasutajatele Euroopa maades:

- Seda toodet tuleb kasutada eraldi vastavas kogumispunktis. Ärge likvideerige seda kui olmejääki.
- Kui teil on vaja enam teavet, võtke ühendus jaemüüja või kohaliku autoriteediga, kes on vastutav jäätmekorralduse teeninduse eest.



Symbol zbiórki selektywnej w krajach europejskich

Symbol ten wskazuje, że produkt powinien być zbierany selektywnie.

Poniższe uwagi dotyczą wyłącznie użytkowników w krajach europejskich:

- Ten produkt jest przeznaczony do zbiórki selektywnej w odpowiednim punkcie zbiórki. Nie należy pozbywać się go razem z odpadami gospodarstw domowych.
- W celu uzyskania dalszych informacji należy skontaktować się ze sprzedawcą lub z miejscowymi władzami odpowiedzialnymi za gospodarkę odpadami.



Atsevišķas atkritumu savākšanas simbols Eiropas valstīs

Šāds simbols norāda, ka izstrādājums ir jānošķir no citiem atkritumiem

Šie norādījumi attiecas tikai uz lietotājiem Eiropas valstīs:

- Izstrādājumu paredzēts savākt atsevišķi no citiem atkritumiem tam piemērotā savākšanas vietā. To nedrīkst izmest kopā ar sadzīves atkritumiem.
- Lai iegūtu papildu informāciju, sazinieties ar mazumtirgotāju vai vietējām institūcijām, kas atbild par atkritumu apsaimniekošanu.



Σύμβολο για χωριστή περισυλλογή στις ευρωπαϊκές χώρες

Το σύμβολο αυτό υποδεικνύει ότι το συγκεκριμένο προϊόν πρέπει να περισυλλέγεται χωριστά.

Τα ακόλουθα ισχύουν μόνο για χρήστες σε ευρωπαϊκές χώρες:

- Το προϊόν προορίζεται για χωριστή περισυλλογή σε κάποιο ενδεδειγμένο σημείο αποκομιδής απορριμμάτων. Μην το απορρίπτετε ως κοινό οικιακό απόρριμμα.
- Για περισσότερες πληροφορίες, επικοινωνήστε με το κατάστημα λιανικής που σας προμήθευσε το προϊόν ή με τις αρχές που είναι αρμόδιες για τη διαχείριση απορριμμάτων.



Simbolis atskiram atlieku iſmetimui jvairiose Europos ſalyse

Œis simbolis nurodo, kad Œis produktas turi bŒti iŒmetamas atskirai.

Sekanti informacija taikoma tik Europos Œaliu vartotojams:

- Œis produktas sukurtas atskiram iŒmetimui tam tikrame atlieku surinkimo taŒke. NeiŒmeskite kaip buitiniu ŒiukŒliu.
- Dël tolimesnës informacijos, susisiekite su maŒmenininku arba vietinës valdŒios organais atsakingais uŒ atlieku tvarkymu.



Table of Contents

English	1-2
Русский	3-4
Deutsch	5-6
Français	7-8
Italiano	9-10
Español	11-12
Brasil	13-14
Nederlands	15-16
Norsk	17-18
Svenska	19-20
Česky	21-22
Magyar	23-24
Polski	25-26
Slovensko	27-28
Slovenčina	29-30
Hrvatski/Bosanski/Srpski	31-32
Română	33-34
Български	35-36
Ελληνικά	37-38
Türkçe	39-40
Українська	41-42
Eesti	43-44
Latviešu	45-46
Lietuviškai	47-48
Қазақ	49-50
عربي	51-52
繁體中文	53-54

GENIUS GRAPHIC TABLET
QUICK INSTALLATION GUIDE

CAUTION: PLEASE INSERT THE DRIVER CD INTO YOUR COMPUTER FIRST AND THEN FOLLOW THE INSTRUCTIONS TO COMPLETE YOUR SETUP PROCESS.

NOTE: REMOVE THE SCREEN PROTECTOR BEFORE USING THE TABLET.

INTRODUCTION



Mouse only available for MousePen i608X

DRIVER INSTALLATION

Windows:

1. Insert the driver disc into your computer's CD-ROM drive. When prompted, select "Driver Setup", and press OK to install driver.

Note: In most systems, the Setup Wizard will start automatically. If Automatic Setup does not begin, start the Setup program manually by selecting "Start/Run", type "E:\setup", where "E:" represents the location of the CD-ROM drive, then press "Enter".

Note: In certain cases, Windows might ask for your permission because it cannot recognize the driver you are downloading. If this occurs, select "Continue Anyway" and continue to install.

2. Please insert the driver CD into your computer first and then follow the instructions to complete your setup process.

Macintosh:

1. Insert the driver disc into your computer's CD-ROM drive.
2. Check to see if the "Genius Tablet" is shown on the screen. Double click the icon then follow the instruction.
3. Enter your administrator name and password to process the next step till it's finished.

Note: For more information, refer to the MAC user manual on the driver disc.

CAUTION: ONCE THE INSTALLATION HAS BEEN COMPLETED, REBOOT YOUR MACINTOSH BEFORE PLUGGING THE DEVICE INTO YOUR COMPUTER.

HARDWARE INSTALLATION

CAUTION: MAKE SURE THAT YOU HAVE INSTALLED THE DRIVER SOFTWARE (SEE ABOVE) INTO YOUR COMPUTER BEFORE INSTALLING THE HARDWARE.

1. Plug the Graphic Tablet USB cable into your computer's USB port (located on the computer, display, or keyboard). The Graphic Tablet's LED light will indicate the operational status, and your computer screen will display a "found new hardware" message.

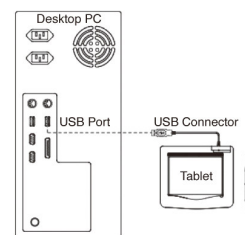

VERIFYING THE INSTALLATION

To ensure that everything has been installed properly, please follow the procedures below. Check the User's manual on the CD-ROM for more information.

VERIFYING HARDWARE AND DRIVER FUNCTIONS

The LED light on the Tablet Plate is the main indicator for hardware operation. The light normally stays off, and will come on and off in response to various conditions. Watch the status of the Tablet Plate LED light as you go through these steps. None of the tests, except the last two, require the tablet driver to be installed.

1. For the cordless pen (stylus) or the wireless mouse, tap on any surface or press the left button of the mouse to "wake it up", in case the pen or the mouse has gone to "sleep" after it is not used for a few minutes.
2. As soon as the Tablet Plate receives power, the LED light will come on briefly, and will normally stay off.
3. When the working area (Plate) detects the presence of the pen, the LED light will flash slowly. This happens when the pen tip is directly above the working area of the tablet plate and is low enough.
4. When you press a button on the body of the pen or the mouse, the LED light will come on.
5. When you press the pen tip against the tablet plate anywhere in the working area, the light will also come on.
6. If the tablet driver has been properly installed, a small tablet icon () will appear in system Task Bar area, normally at the lower right corner of the screen.
7. With the tablet driver properly installed, moving the pen tip or the mouse over the working area will cause the cursor on the screen to move accordingly.

TO CHANGE THE PEN TIP

1. Place the Pen tip into the tip remover.
2. Simply pull the Pen tip out, and then insert a new tip.

Note: Pliers (not included in package) may also be used to remove the pen tip.

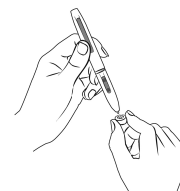

To replace the Tablet Pen battery:

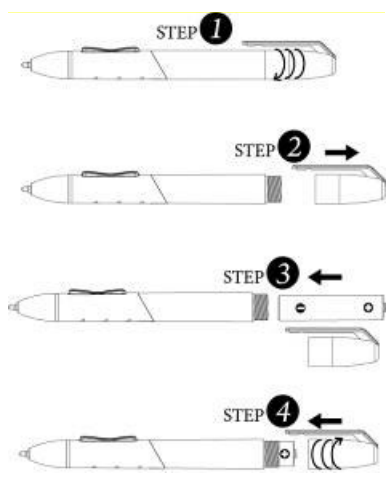
- 
1. Twist off the pen cap.
 2. Pull the pen cap to open it.
 3. Put one AAA battery into the pen in the correct direction.
 4. Twist the pen cap back on the pen.

To replace the Tablet Mouse battery:

Mouse only available for MousePen i608X

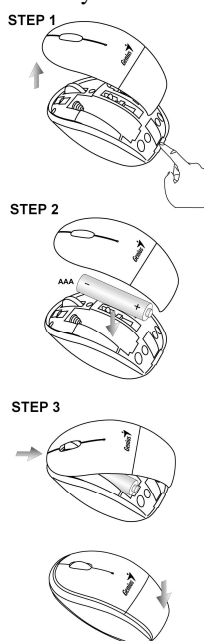
- 
1. Open the mouse battery cover.
 2. Put one AAA battery into the mouse.
 3. Covered with battery cover.

ГРАФИЧЕСКИЙ ПЛАНШЕТ GENIUS КРАТКОЕ РУКОВОДСТВО ПО УСТАНОВКЕ

Внимание! Для завершения процесса установки вставьте компакт-диск с драйвером в компьютер и следуйте инструкциям.

ПРИМЕЧАНИЕ. ДО НАЧАЛА РАБОТЫ С ПЛАНШЕТОМ СНИМИТЕ С ЭКРАНА ЗАЩИТНУЮ ПЛЕНКУ.

КОМПЛЕКТ ПОСТАВКИ



1. Рабочая область
2. Hot Cell
3. Индикатор
4. Кнопка 2
5. Кнопка 1
6. Наконечник пера
7. Левая кнопка
8. Колесо прокрутки
9. Правая кнопка

Мышь доступна только для модели MousePen i608X

УСТАНОВКА ДРАЙВЕРА

ОС Windows

1. Установите компакт-диск с драйвером в дисковод компакт-дисков. По запросу выберите пункт «Driver Setup» (Установка драйвера) и нажмите кнопку ОК, чтобы установить драйвер.

Примечание. В большинстве систем мастер установки запускается автоматически. Если автоматическая установка не начинается, запустите ее вручную. Для этого выберите в меню «Пуск» пункт «Выполнить» и введите «E:\setup», где «E:» обозначает дисковод компакт-дисков. Затем нажмите клавишу Enter.

Примечание. В некоторых случаях ОС Windows может запросить подтверждение, поскольку не может опознать драйвер. В таком случае выберите «Все равно продолжить» и продолжите установку.

2. Для завершения процесса установки вставьте компакт-диск с драйвером в компьютер и следуйте инструкциям.

Macintosh:

1. Установите компакт-диск с драйвером в дисковод компакт-дисков.
2. Дождитесь появления на экране надписи «Genius Tablet» (Планшет Genius). Дважды щелкните по значку и следуйте инструкциям.
3. Введите имя и пароль администратора и переходите к следующим шагам до завершения установки драйвера.

Примечание. Дополнительную информацию см. в руководстве для Mac на диске с драйвером.

ВНИМАНИЕ! По окончании установки **ПЕРЕЗАГРУЗИТЕ MACINTOSH, И ТОЛЬКО ПОСЛЕ ЭТОГО ПОДКЛЮЧАЙТЕ УСТРОЙСТВО К КОМПЬЮТЕРУ.**

УСТАНОВКА ОБОРУДОВАНИЯ

1. Подключите шнур USB графического планшета к гнезду USB на компьютере (оно может располагаться на самом компьютере, на мониторе или на клавиатуре). На графическом планшете загорится индикатор, обозначающий рабочее состояние. На экране компьютера появится сообщение «Найдено новое оборудование».

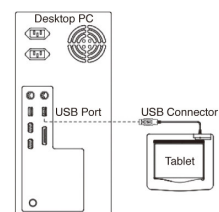

ПРОВЕРКА УСТАНОВКИ

Чтобы убедиться в правильности всех выполненных действий следуйте описанной ниже процедуре.

ПРОВЕРКА РАБОТОСПОСОБНОСТИ ПЛАНШЕТА И ДРАЙВЕРА

Состояние планшета фиксируется светодиодным индикатором, размещенном на корпусе. Обычно индикатор не горит. Его включение и отключение вызывается изменениями в режиме работы планшета. При выполнении следующих операций внимательно следите за состоянием индикатора. Все эти тесты кроме двух последних могут выполняться до установки драйвера.

1. Если вы работаете с беспроводным пером или беспроводной мышью и устройство в результате бездействия в течение нескольких минут перешло в режим ожидания, прикоснитесь пером любой поверхности или щелкните левой кнопкой мыши.
2. Как только будет включено питание планшета, вспыхнет светодиодный индикатор. В дальнейшем, при нормальной работе планшета индикатор перейдет в выключенное состояние.
3. При приближении пера к планшету индикатор начнет медленно увеличивать и уменьшать яркость свечения. Это произойдет в том случае, если кончик пера находится близко к поверхности планшета над его рабочей зоной.
4. При нажатии на кнопку, расположенную на корпусе пера или мыши, индикатор пера постепенно увеличит яркость свечения.
5. Индикатор также вспыхивает при касании пером планшета в любом месте рабочей области.
6. Если драйвер планшета установлен правильно, то через несколько секунд в правом нижнем углу экрана (на панели задач) появится небольшой значок ().
7. При правильной установке драйвера движение пера или мыши в пределах рабочей зоны планшета приводит к соответствующему перемещению курсора на экране компьютера.

ЗАМЕНА НАКОНЕЧНИКА ПЕРА

1. Поместите наконечник пера в съемник.
2. Просто вытяните наконечник и установите новый.

Примечание. Кроме того, наконечник можно снять щипчиками или плоскогубцами (не входят в комплект поставки).

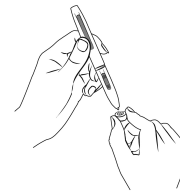

Замена элементов питания пера:

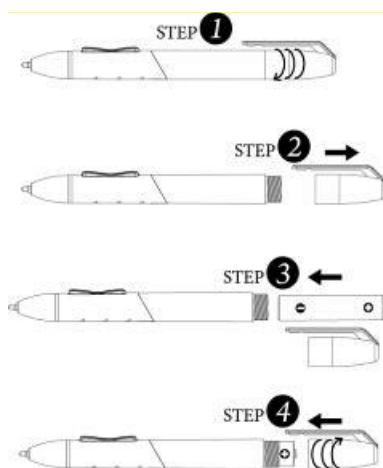

1. Открутите колпачок пера.
2. Потяните за колпачок и откройте его.
3. Установите в перо один аккумулятор типоразмера AAA, соблюдая полярность.
4. Закрутите колпачок.

Замена элемента питания мыши:

Мышь доступна только для модели MousePen i608X

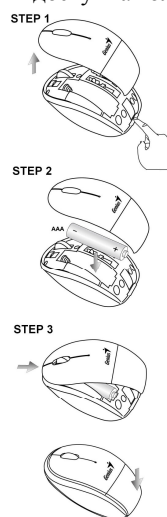

1. Поднимите крышку мыши.
2. Установите в мышь один элемент питания типоразмера AAA, соблюдая полярность.
3. Установите на место крышку.

GENIUS GRAFIKTABLETT KURZINSTALLATIONSANLEITUNG

VORSICHT: LEGEN SIE DIE TREIBER-CD IN IHREN COMPUTER EIN UND BEFOLGEN DIE ANWEISUNGEN, UM IHRE EINSTELLUNGEN ABZUSCHLIEßEN.

HINWEIS: ENTFERNEN SIE DIE BILDSCHIRMSCHUTZFOLIE BEVOR SIE DAS TABLETT BENUTZEN.

PACKUNGSIHALT



1. Arbeitsbereich
2. Hot Cell
3. LED-Anzeige
4. Taste 2
5. Taste 1
6. Stiftspitze
7. Taste Links
8. Scrollrad
9. Taste Rechts

Die Maus steht nur für den MousePen i608X zur Verfügung

TREIBERINSTALLATION

Windows:

1. Legen Sie die Treiber-CD in das CD-ROM-Laufwerk Ihres Computers ein. Wenn Sie dazu aufgefordert werden, wählen Sie "Driver Setup" (Treibereinrichtung) und klicken auf OK, um den Treiber zu installieren.

Hinweis: Bei den meisten Systemen startet der Installationsassistent automatisch. Wenn die automatische Einrichtung nicht beginnt, starten Sie das Einrichtungsprogramm manuell indem Sie "Start/Ausführen..." wählen und "E:\setup" eingeben, wobei "E" für den Laufwerksbuchstaben des CD-ROM-Laufwerks steht. Drücken Sie dann "EINGABE".

Hinweis: In bestimmten Fällen kann es vorkommen, dass Windows um Ihre Erlaubnis bittet, da es den Treiber, den Sie herunterladen, nicht erkennen kann. Wenn dies auftritt, wählen Sie "Trotzdem fortfahren" und fahren mit der Installation fort.

2. Legen Sie die Treiber-CD in Ihren Computer ein und befolgen die Anweisungen, um Ihre Einstellungen abzuschließen.

Macintosh:

1. Legen Sie die Treiber-CD in das CD-ROM-Laufwerk Ihres Computers ein.
2. Überprüfen Sie, ob das "Genius Tablett" angezeigt wird. Doppelklicken Sie auf das Symbol und folgen Sie den Anweisungen.
3. Geben Sie Ihren Administratortnamen und Ihr Passwort ein und fahren mit dem nächsten Schritt fort, bis die Installation des Treibers abgeschlossen ist.

Hinweis: Weitere Informationen finden Sie im MAC-Benutzerhandbuch auf der Treiber-CD.

VORSICHT: NACHDEM DIE INSTALLATION ABGESCHLOSSEN IST, STARTEN SIE IHREN MACINTOSH NEU, BEVOR SIE DAS GERÄT AN IHREN COMPUTER ANSCHLIESSEN.

HARDWAREINSTALLATION

VORSICHT: ACHTEN SIE DARAUF, DASS SIE DIE TREIBER-SOFTWARE (SIEHE OBEN) AUF IHREM COMPUTER INSTALLIERT HABEN, BEVOR SIE DIE HARDWARE INSTALLIEREN.

1. Schließen Sie das USB-Kabel des Grafiktablets an den USB-Port Ihres Computers an (dieser befindet sich an Computer, Bildschirm oder Tastatur). Die LED des

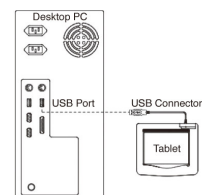

Grafiktablets zeigt den Betriebsstatus an und Ihr Computerbildschirm zeigt eine Meldung "Neue Hardware gefunden".

ÜBERPRÜFEN DER INSTALLATION

Um sicherzugehen, dass alles richtig installiert wurde, folgen Sie bitte den Anweisung auf der rechten Seite. Für weiterführende Informationen ziehen Sie das Anwenderhandbuch auf der CD-ROM zu Rate.

HARDWARE- UND TREIBERFUNKTIONEN ÜBERPRÜFEN

Die LED-Anzeige auf dem Tablet ist die Hauptanzeige für die Funktionen der Hardware. Normalerweise leuchtet sie nicht, geht aber je nach Zustand mal an und mal aus. Beobachten Sie die LED-Anzeige, während Sie die folgenden Schritte durchgehen. Keiner der Tests – außer der beiden letzten, verlangt einen installierten Tablet-Treiber.

1. Um sicherzugehen, dass alles richtig installiert wurde, folgen Sie bitte den Anweisungen weiter unten.
2. Sobald das Tablet angeschlossen ist, leuchtet die LED-Anzeige kurz auf, um dann im Normalfall aus zu sein.
3. Wenn die Arbeitsfläche des Tablets den Stift erkennt, blinkt die LED-Anzeige langsam. Dies passiert, wenn sich die Stiftspitze direkt über der Arbeitsfläche des Tablets befindet und niedrig genug ist.
4. Um den schnurlosen Stift oder die schnurlose Maus "aufzuwecken", wenn er/sie für eine Weile nicht genutzt wurde und er/sie in den Sleep-Modus gewechselt ist, tippen Sie ihn einfach auf irgendeine Oberfläche, oder drücken Sie die linke Maustaste.
5. Wenn Sie die Stiftspitze irgendwo auf die Arbeitsfläche aufsetzen leuchtet die LED-Anzeige ebenfalls.
6. Wurde der Tablet-Treiber korrekt installiert, so erscheint ein kleines Tablet-Symbol () in der System-Task-Leiste – normalerweise in der unteren rechten Ecke des Bildschirms.
7. Wenn Sie eine Taste auf dem Stift oder der Maus drücken, so leuchtet die LED-Anzeige auf.

AUSTAUSCHEN DER STIFTSPITZE

1. Stecken Sie die Stiftspitze in den Spitzenentferner.
2. Ziehen Sie einfach die Stiftspitze heraus und setzen dann eine neue Spitze ein.

Hinweis: Eine kleine Zange (nicht im Paket enthalten) kann auch zum Entfernen der Stiftspitze verwendet werden.

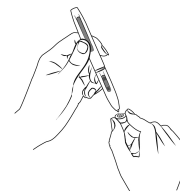

Die Batterie des Tabletstifts austauschen:

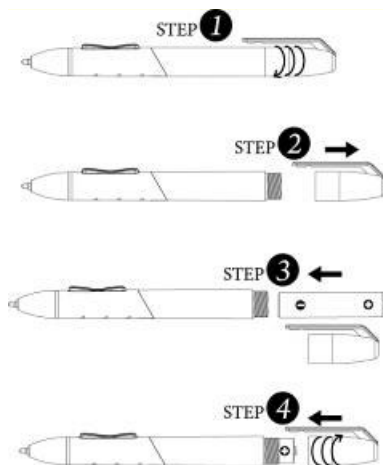

1. Drehen Sie die Kappe des Pens ab.
2. Ziehen Sie die Kappe des Pens ab, um den Pen zu öffnen.
3. Legen Sie eine AAA Batterie mit der richtigen Ausrichtung in den Pen ein.
4. Drehen Sie die Kappe des Pens wieder auf den Pen.

Die Mausbatterie austauschen:

Die Maus steht nur für den MousePen i608X zur Verfügung

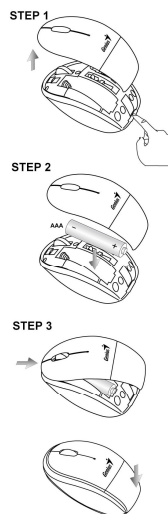

1. Heben Sie die Mausabdeckung an.
2. Legen Sie eine AAA-Batterie mit der richtigen Ausrichtung in die Maus ein.
3. Bringen Sie die Mausabdeckung wieder an.

TABLETTE GRAPHIQUE GENIUS GUIDE D'INSTALLATION RAPIDE

AVERTISSEMENT : *INSEREZ TOUT D'ABORD LE CD DU PILOTE DANS VOTRE ORDINATEUR, PUIS SUIVEZ LES INSTRUCTIONS POUR PARACHEVER L'INSTALLATION.*

REMARQUE : *RETIREZ LE PROTECTEUR D'ECRAN AVANT D'UTILISER VOTRE TABLETTE.*

CONTENU DE L'EMBALLAGE

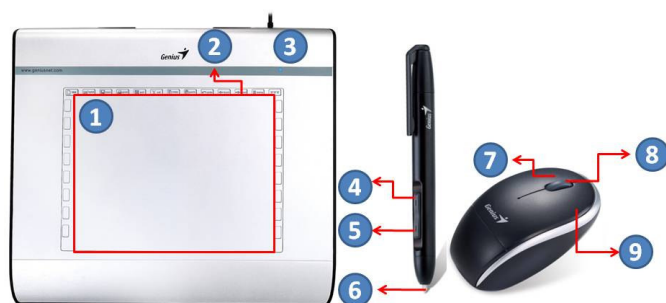

1. Zone de travail
2. Raccourci
3. Voyant LED
4. Bouton 2
5. Bouton 1
6. Pointe du stylet
7. Bouton gauche
8. Molette de défilement
9. Bouton droit

Souris uniquement disponible pour MousePen i608X

INSTALLATION DU PILOTE

Windows :

1. Insérez le disque du pilote dans le lecteur CD-ROM de votre ordinateur. Lorsque vous y êtes invité, sélectionnez l'option « Driver Setup » (installation du pilote) et cliquez sur OK pour poursuivre l'installation.
Remarque : Dans la plupart des cas, l'Assistant d'installation démarre automatiquement. Si tel n'était pas le cas, démarrez manuellement le programme d'installation en sélectionnant « Démarrer/Exécuter », puis en saisissant « E:\setup », 'E :' représentant l'emplacement de votre lecteur CD-ROM. Appuyez ensuite sur la touche « Entrée ».
Remarque : Dans certains, Windows peut vous demander votre autorisation car il ne parvient pas à reconnaître le pilote que vous téléchargez. Si tel était le cas, sélectionnez l'option « Continue Anyway » (continuer malgré tout) afin de poursuivre l'installation.
2. Insérez tout d'abord le CD du pilote dans votre ordinateur, puis suivez les instructions pour parachever l'installation.

Macintosh :

1. Insérez le disque du pilote dans le lecteur CD-ROM de votre ordinateur.
2. Assurez-vous que « Genius Tablet » s'affiche bien à l'écran. Double-cliquez sur l'icône et suivez les instructions.
3. Saisissez votre nom d'administrateur et votre mot de passe et poursuivez jusqu'à ce que l'installation du pilote soit terminée.

Remarque: pour de plus amples informations, consultez le guide d'utilisation MAC sur le CD du pilote.

AVERTISSEMENT : *UNE FOIS L'INSTALLATION TERMINEE, REDEMARREZ VOTRE MACINTOSH AVANT DE BRANCHER CET APPAREIL SUR VOTRE ORDINATEUR.*

INSTALLATION DU MATÉRIEL

1. Branchez le câble USB de la tablette graphique sur le port USB de votre ordinateur (port situé sur l'ordinateur, sur le moniteur ou sur le clavier). Le voyant DEL de la tablette graphique s'allume en pour vous indiquer qu'elle est prête à être utilisée ; simultanément, l'écran de votre ordinateur affiche le message « nouveau matériel détecté ».

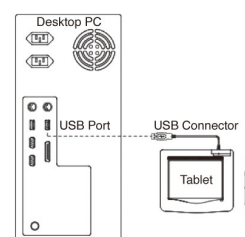

VERIFICATION DE L'INSTALLATION

Afin de vous assurer que l'ensemble du dispositif est correctement configuré, suivez les instructions indiquées ci-dessous.

VERIFICATION DES FONCTIONNALITES DU MATERIEL ET DU PILOTE

Le voyant sur la tablette est le témoin de fonctionnement du matériel. La lumière est normalement éteinte, mais s'allume et s'éteint selon les différentes conditions d'utilisation. Observez l'état du voyant lumineux de la tablette lorsque vous passez par les étapes suivantes. Le pilote de la tablette n'a besoin d'être installé que pour les deux dernières opérations.

1. Uniquement pour le stylet ou la souris sans fil : touchez brièvement n'importe quelle zone de la surface ou appuyez sur le bouton gauche de la souris pour "réveiller" le dispositif dans le cas celui-ci serait en "pause" après ne pas avoir été utilisé pendant plusieurs minutes.
2. Dès que la tablette est alimentée, le voyant lumineux s'allume brièvement, puis s'éteint.
3. Lorsque la zone de travail (tablette) détecte la présence du stylet, le voyant clignote lentement. Cela se produit lorsque la pointe du stylet est située directement sur la zone de travail de la tablette et est suffisamment proche.
4. Si vous appuyez sur l'un des boutons situés sur le corps du stylet ou de la souris, le voyant lumineux s'allumera.
5. Si vous appuyez sur la tablette avec la pointe du stylet sur tout point de la zone de travail, le voyant doit également s'allumer.
6. Si le pilote de la tablette est correctement installé, une petite icône représentant une tablette () devrait s'afficher sur la barre des tâches du système, en général dans l'angle inférieur droit de l'écran.
7. Lorsque le pilote de la tablette est correctement installé, le curseur affiché à l'écran se déplace en fonction du mouvement de la pointe du stylet sur la surface de travail.

REMPACEMENT DE LA POINTE DU STYLET

1. Placez la pointe du stylet dans le retire-pointe.
2. Tirez ensuite simplement sur la pointe du stylet et insérez une pointe neuve.

Remarque : Des pinces (non fournies) peuvent également être utilisées pour retirer la pointe du stylet.

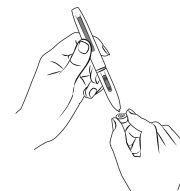

Pour remplacer la pile du stylet :

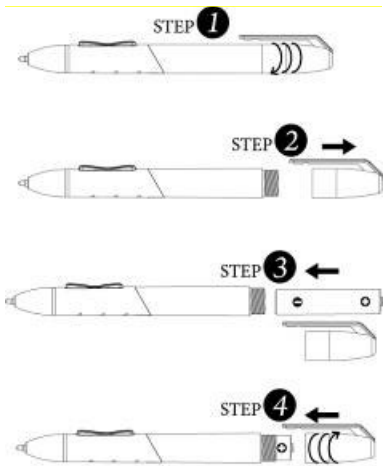
- 
1. Dévissez le capuchon du stylet.
 2. Tirez sur le capuchon pour le retirer.
 3. Insérez une pile AAA dans le stylet en respectant les polarités indiquées.
 4. Revissez le capuchon sur le stylet.

Pour remplacer la pile de la souris :

Souris uniquement disponible pour MousePen i608X

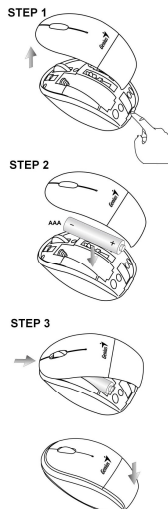
- 
1. Soulevez la coque de la souris.
 2. Insérez une pile de type AAA dans la souris en veillant à respecter les polarités.
 3. Remettez la coque de la souris en place.

GENIUS TABLET GRAFICA GUIDA INSTALLAZIONE RAPIDA

ATTENZIONE: INSERIRE IL DRIVER CD NEL VOSTRO COMPUTER PRIMA E POI SEGUIRE LE ISTRUZIONI PER COMPLETARE LA PROCEDURA DELL'IMPOSTAZIONE.

NOTA: RIMUOVERE LA PROTEZIONE DELLO SCHERMO PRIMA DI UTILIZZARE LA TABLET.

CONTENUTI DELLA CONFEZIONE



- 1. Area di lavoro
- 2. Hot Cell
- 3. Indicatore LED
- 4. Pulsante 2
- 5. Pulsante 1
- 6. Punta della penna
- 7. Pulsante sinistra
- 8. Rotella di scorrimento
- 9. Pulsante destra

Mouse disponibile solo per il MousePen i608X

INSTALLAZIONE DRIVER

Windows:

1. Inserire il driver disc dentro il CD-ROM drive del vostro computer. Quando e' pronto, selezionare "Impostazione Driver", e premere OK per installare il driver.

Nota: Nella maggior parte dei sistemi, il Setup Wizard si avvia automaticamente. Se l'Impostazione Automatica non inizia, avviare il programma d'Impostazione manualmente selezionando "Start/Run", digitate "E:\setup", ove "E:" rappresenta la postazione del CD-ROM drive, poi premere "Enter".

Nota: In certe occasioni, Windows potrebbero chiedere il vostro permesso per via del fatto che non possono riconoscere il driver che state scaricando. Se questo accade, selezionare "Continua Comunque" e continuate con l'installazione.

2. Inserire il driver CD nel vostro computer prima e poi seguire le istruzioni per completare la procedura dell'impostazione.

Macintosh:

1. Inserire il driver disc dentro il CD-ROM drive del vostro computer.
2. Controllare se la "Genius Tablet" viene indicata sullo schermo. Cliccare doppio sull'icona poi seguire le istruzioni.
3. Inserire il vostro nome amministratore e password e proseguire con il prossimo passo finche' non avete finito con l'installazione del driver.

Nota: Per ulteriori informazioni, fare riferimento al manuale d'uso MAC sul driver disc.

ATTENZIONE: APPENA L'INSTALLAZIONE E' STATA COMPLETATA, RIAVVIARE IL PROPRIO MACINTOSH PRIMA DI COLLEGARE L'APPARECCHIO AL VOSTRO COMPUTER.

INSTALLAZIONE HARDWARE

ATTENZIONE: ASSICURARSI DI AVER INSTALLATO IL DRIVER SOFTWARE (VEDI IN ALTO) NEL VOSTRO COMPUTER PRIMA DI INSTALLARE IL HARDWARE.

1. Collegare la Tablet Grafica con un cavo USB al USB port del vostro computer (localizzato sul computer, display, o tastiera). La luce LED della Tablet Grafica indica lo status operativo, ed il vostro schermo computer mostrera' il messaggio "trovato nuovo hardware".

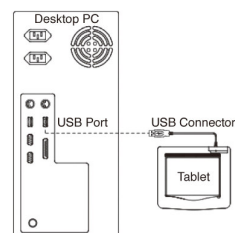

VERIFICA DELL' INSTALLAZIONE

Allo scopo di eseguire una corretta installazione, attenersi alle seguenti procedure.

VERIFICA DELLE FUNZIONI HARDWARE E DEL DRIVER

Il LED a luce sulla Tavoletta Grafica costituisce il principale indicatore della funzionalità hardware. Normalmente la luce è spenta, e lampeggia in risposta a varie condizioni. Mano a mano che si procede con le varie fasi dei test, controllare lo stato del LED sulla Tavoletta Grafica. Nessuno dei seguenti test, eccetto gli ultimi due, richiede l'installazione del driver della Tavoletta.

1. Penna (stilo) o mouse senza fili: battere leggermente la penna su una qualsiasi superficie o premere il pulsante sinistro del mouse per “svegliarli”, nel caso in cui si fossero “addormentati” perché inutilizzati da qualche minuto.
2. Quando la Tavoletta Grafica verrà accesa, il LED lampeggerà brevemente e poi rimarrà spento (condizione normale).
3. Non appena l'area di lavoro della Tavoletta rileverà la presenza della penna, il LED lampeggerà lentamente. Affinché ciò accada, la punta della penna deve trovarsi direttamente sopra l'area di lavoro della Tavoletta Grafica, ad una distanza non eccessiva.
4. Premendo un pulsante sulla penna o sul mouse, il LED si accende.
5. Il LED si accende anche quando si preme la punta della penna su un qualunque punto dell'area di lavoro della Tavoletta.
6. Se il driver della tavoletta grafica è stato installato correttamente, nella barra delle applicazioni apparirà una piccola icona rappresentante una tavoletta (), generalmente nell'angolo in basso a destra dello schermo.
7. Se il driver della tavoletta grafica è stato installato correttamente, lo spostamento della punta della penna o del mouse sull'area di lavoro corrisponderà al relativo spostamento del cursore sullo schermo.

PER CAMBIARE LA PUNTA DELLA PENNA

1. Piazzare la punta della Penna dentro l'aggeggio per la rimozione della punta.
2. Semplicemente tirare fuori la punta della Penna, e poi inserire una nuova punta.

Nota: Possono inoltre essere utilizzate delle pinze (non incluse nel pacchetto) per rimuovere la punta della penna.

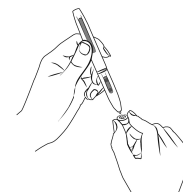

Per rimpiazzare la batteria della Penna Tablet:

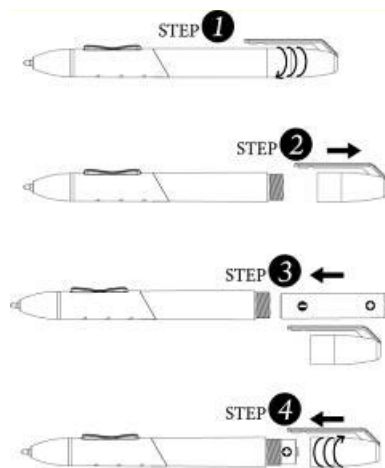

1. Girare il coperchio della penna.
2. Tirare il coperchio della penna per aprirlo.
3. Inserire una batteria AAA dentro la penna nella corretta direzione.
4. Reimpostare il coperchio della penna sulla penna.

Per rimpiazzare la batteria del Mouse:

Mouse disponibile solo per il MousePen i608X

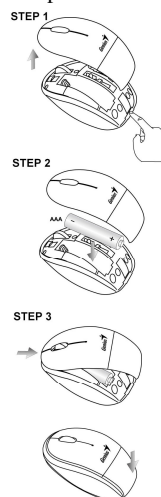

1. Sollevare il coperchio del mouse.
2. Inserire una batteria AAA nel mouse nella direzione corretta.
3. Riposizionare il coperchio del mouse.

TABLETA GRÁFICA CON GUÍA RÁPIDA DE INSTALACIÓN

PRECAUCIÓN: PRIMERO INSERTE EL CD CON CONTROLADORES EN SU ORDENADOR Y LUEGO SIGA LAS INSTRUCCIONES PARA COMPLETAR SU PROCESO DE INSTALACIÓN.

NOTA: RETIRE EL PROTECTOR DE LA PANTALLA ANTES DE USAR LA TABLETA.

ESTE PAQUETE INCLUYE



1. Superficie de trabajo
2. Hot Cell
3. Indicador LED
4. Botón 2
5. Botón 1
6. Punta del lápiz
7. Botón izquierdo
8. Rueda de desplazamiento
9. Botón derecho

Mouse únicamente disponible para MousePen i608X

INSTALACIÓN DEL CONTROLADOR

Windows:

1. Inserte el disco del controlador en la unidad de CD-ROM de su computadora. Cuando se le pida, seleccione "Setup de controlador" y presione OK para instalar el controlador.

Importante: En la mayoría de los sistemas, se iniciará automáticamente el asistente para setup. Si el setup automático no se inicia, comience el programa de setup en forma manual seleccionando "Iniciar/Correr" y tipeando "E:\setup", donde "E" representa la ubicación de la unidad de CD-ROM, luego presione "Enter".

Importante: En algunos casos, es posible que Windows le pida su permiso porque no puede reconocer el controlador que usted está bajando. Si esto ocurre, seleccione "Continuar de todos modos" y proceda con la instalación.

2. Primero inserte el CD con controladores en su ordenador y luego siga las instrucciones para completar su proceso de instalación.

Macintosh:

1. Coloque el disco de instalación de controladores en la unidad de CD-ROM.
2. Asegúrese de que la "Tableta Genius" aparezca en la pantalla. Haga doble clic en el icono y siga las instrucciones.
3. Ingrese su nombre de administrador y contraseña y continúe con los siguientes pasos hasta que haya terminado de instalar los controladores.

Nota: Si desea más información, consulte el manual de usuario MAC en el disco de instalación de controladores.

PRECAUCIÓN: UNA VEZ COMPLETADA LA INSTALACIÓN, REINICIE SU MACINTOSH ANTES DE CONECTAR EL DISPOSITIVO.

INSTALACIÓN DEL HARDWARE

1. Conecte el cable USB de la tableta gráfica en el puerto USB de su computadora (ubicado en la computadora, el monitor o el teclado). El LED de la tableta gráfica indicará el estado operativo y la pantalla de su computadora mostrará un mensaje de "nuevo hardware encontrado".

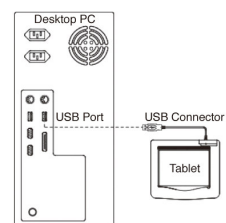

VERIFICANDO LA INSTALACIÓN

Para verificar la instalación, realice los pasos indicados a continuación.

VERIFICAR EL FUNCIONAMIENTO DEL HARDWARE Y DEL CONTROLADOR

El LED de la tableta es el indicador de funcionamiento. Generalmente estará apagado y se encenderá y apagará según las condiciones operativas. Vigile el estado del indicador LED de la tableta mientras ejecute los pasos siguientes. Sólo los últimos dos tests requieren que tenga instalado el controlador de la tableta.

1. Toque una superficie con el lápiz o el ratón inalámbrico o pulse el botón izquierdo del ratón para "despertarlo" en caso de que el dispositivo se haya quedado "dormido" después de no haberse utilizado durante varios minutos.
2. En cuanto la tableta reciba corriente eléctrica, se encenderá el indicador LED momentáneamente para apagarse en seguida.
3. Si el área de trabajo detecta la presencia del lápiz, el indicador LED parpadeará lentamente. Esto sucede cuando el lápiz se encuentra directamente sobre el área de trabajo y a una distancia lo suficientemente pequeña.
4. Cuando pulse un botón del lápiz o del ratón, se encenderá el indicador LED
5. Si toca con la punta del lápiz en un punto cualquiera del área de trabajo, el indicador también se encenderá.
6. Si el ya ha instalado el controlador de la tableta, aparecerá un pequeño icono () en la barra del sistema (en la esquina inferior derecha de la pantalla).
7. Una vez instalado correctamente el controlador, al mover la punta del lápiz o el ratón sobre el área de trabajo, el cursor se moverá en pantalla.

CAMBIO DE PUNTA DE LÁPIZ

1. Coloque la punta del lápiz en la herramienta para retirar puntas.
2. Tire de la punta hacia afuera, e inserte una nueva.

Nota: También podrá usar pinzas (no incluidas) para retirar la punta del lápiz.

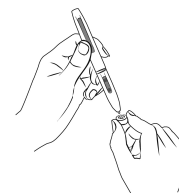

Reemplazo de la batería del lápiz:

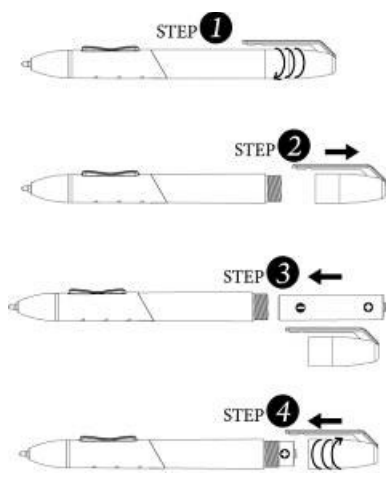
- 
1. Gire la tapa del lápiz para sacarla.
 2. Tire hacia afuera para abrirla.
 3. Coloque una batería AAA en el lápiz en la dirección correcta.
 4. Coloque nuevamente la tapa en el lápiz.

Para reemplazar la batería del mouse:

Mouse únicamente disponible para MousePen i608X

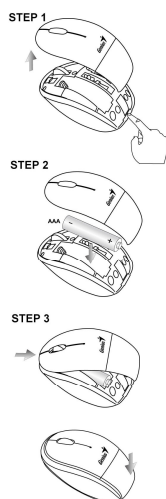
- 
1. Retire la cubierta del mouse.
 2. Coloque una batería AAA en el mouse en la dirección correcta.
 3. Coloque nuevamente la cubierta.

GENIUS GRAPHIC TABLET GUIA RÁPIDO DE INSTALAÇÃO

CUIDADO: COLOQUE PRIMEIRO O CD DE DRIVER NO SEU COMPUTADOR E DEPOIS SIGA AS INSTRUÇÕES PARA COMPLETAR SEU PROCESSO DE INSTALAÇÃO.

OBS: REMOVA O PROTETOR DE TELA ANTES DE USAR ESTE TABLET.

INCLUIDO NO PACOTE



- 1 Área de Trabalho
- 2 Hot-cell
- 3 LED Indicador
- 4 Botão 2
- 5 Botão 1
- 6 Ponta da caneta
- 7 Botão Esquerdo
- 8 Esfera de Rolagem
- 9 Botão Direito

Mouse disponível apenas para MousePen i608X

INSTALAÇÃO DO DRIVER

Windows:

1. Coloque o disco do driver no drive CD-ROM do computador. Quando solicitado, selecione “Instalar Driver”, e pressione OK para instalar o driver.

Observação: Na maioria dos sistemas, o programa de instalação (Setup Wizard) irá iniciar automaticamente. Se a instalação automática não iniciar, rode manualmente o programa de Instalação selecionando “Start/Run”, e digite "E:\setup", onde “E:” representa o local do drive CD-ROM, depois pressione a tecla “Enter” .

Observação: Em alguns casos, o Windows pode pedir sua permissão porque ele não pode reconhecer o driver que você está baixando. Se isto, ocorrer, selecione “Continuar assim mesmo” e continue a instalação.

2. Coloque primeiro o CD de driver no seu computador e depois siga as instruções para completar seu processo de instalação.

Macintosh:

1. Coloque o disco do driver no drive CD-ROM do computador.
2. Verifique se o “Genius Tablet” aparece na tela. Clique duplo no ícone e depois siga as instruções.
3. Digite o seu nome de administrador e a senha e vá para a próxima fase até ter terminado de instalar o driver.

Observação: Para mais informações, consulte o manual do usuário MAC no disco do driver.

CUIDADO: UMA VEZ COMPLETADA A INSTALAÇÃO, REINICIE SEU MACINTOSH ANTES DE CONECTAR O DISPOSITIVO NO SEU COMPUTADOR.

INSTALAÇÃO DO HARDWARE

1. Conecte o cabo USB do Graphic Tablet na porta USB do seu computador (localizado no computador, display, ou teclado). A luz do LED do Graphic Tablet irá indicar o status operacional, e a tela do seu computador irá exibir uma mensagem de “novo hardware encontrado” .

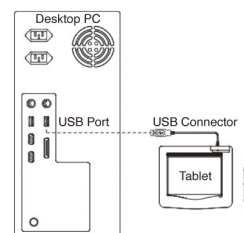

VERIFICANDO A INSTALAÇÃO

Para se certificar de que tudo foi instalado corretamente, siga os procedimentos descritos abaixo

VERIFICANDO AS FUNÇÕES DO HARDWARE E DO DRIVER

A luz do LED na mesa digitalizadora é o principal indicador de funcionamento do hardware. A luz normalmente está apagada, mas irá acender e apagar em resposta a diversas situações. Verifique o estado do LED na mesa digitalizadora à medida que percorre as etapas a seguir. Nenhum dos testes, com exceção dos dois últimos, exige que o driver da mesa digitalizadora esteja instalado.

1. Bata levemente a caneta (pena) sem fio em qualquer superfície para “acordá-la”, caso ela tenha “dormido” após alguns minutos sem uso.
2. Assim que a mesa digitalizadora for ligada, o LED irá acender por um breve momento, e então permanecerá apagado.
3. Quando a área de trabalho (matriz ativa) da mesa digitalizadora detectar a presença da caneta, o LED irá reluzir demoradamente. Isso acontece quando a ponta da caneta é colocada diretamente acima da área de trabalho da mesa digitalizadora e a uma altura suficientemente baixa.
4. Quando você pressionar um botão no corpo da caneta ou do mouse, o LED irá acender.
5. Quando você pressionar a ponta da caneta contra a mesa digitalizadora em qualquer parte da área de trabalho, a luz também irá acender.
6. Se o driver da mesa digitalizadora tiver sido instalado corretamente, um pequeno ícone representando uma mesa digitalizadora () irá aparecer na área da barra de tarefas, normalmente no canto inferior direito da tela.
7. Com o driver da mesa digitalizadora corretamente instalado, o movimento da ponta da caneta por sobre a área de trabalho irá fazer com que o cursor na tela se mova de modo correspondente.

PARA TROCAR A PONTA DA CANETA

1. Coloque a ponta da Caneta no removedor de pontas.
2. Simplesmente puxe a ponta da caneta para cima, e depois coloque uma nova ponta.

Observação: Pinças (não incluídas no pacote) também podem ser usadas para remover a ponta da caneta.

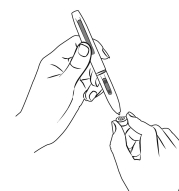

Para substituir a bateria da Tablet Pen (caneta):

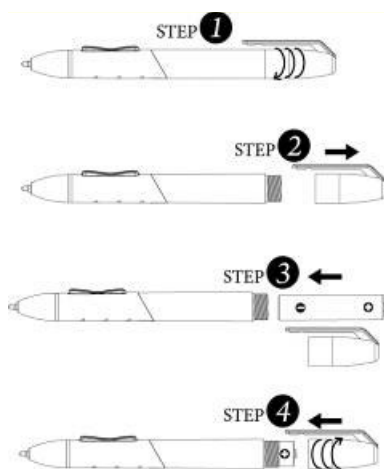

1. Gire a tampa da caneta.
2. Puxe a tampa da caneta para abri-la.
3. Coloque uma bateria AAA na caneta na direção correta.
4. Gire a tampa da caneta de volta no lugar.

Para trocar a bateria do Mouse:

Mouse disponível apenas para MousePen i608X

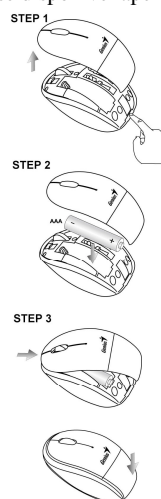

1. Levante a tampa do mouse.
2. Coloque uma bateria AAA no mouse na direção correta.
3. Recoloque a tampa das baterias no mouse.

GENIUS GRAPHISCH TABLET SNELLE INSTALLATIEGIDS

LET OP: PLAATS EERST DE CD MET HET STUURPROGRAMMA IN UW COMPUTER EN VOLG DE INSTRUCTIES VOOR HET SETUP-PROCES.

OPMERKING: VERWIJDER DE SCHERMBESCHERMING VOOR U DE TABLET GEBRUIKT.

INHOUD VAN DE VERPAKKING



1. Werkgebied
2. Hele cel
3. LED indicator
4. Knop 2
5. Knop 1
6. Pen tip
7. Linker knop
8. Scroll-wiel
9. Rechter knop

Muis alleen beschikbaar voor MousePen i608X

INSTALLATIE STUURPROGRAMMA

Windows:

1. Plaats de CD met de stuurprogramma's in uw CD-ROM station. Selecteer zodra gevraagd "Driver Setup", en druk op OK om het stuurprogramma te installeren.

Opmerking: In de meeste systemen zal de Setup Wizard automatisch starten. Indien Automatic Setup niet start, start dan het setup-programma met de hand, door "Start/Run" te selecteren, en tik "E:\setup" waarbij "E:" de locatie is van uw CD-ROM station. Druk daarna op "Enter".

Opmerking: In sommige gevallen kan Windows toestemming vragen omdat het stuurprogramma dat uw download niet herkend wordt. Selecteer als dit gebeurt "Continue Anyway" en ga door met de installatie.

2. Plaats eerst de cd met het stuurprogramma in uw computer en volg de instructies voor het setup-proces.

Macintosh:

1. Plaats de CD met de stuurprogramma's in uw CD-ROM station.
2. Controleer op het "Genius Tablet" op het scherm zichtbaar wordt. Dubbelklik op het pictogram en volg de instructies.
3. Voer uw administratornaam en wachtwoord in en ga door naar de volgende stap tot de installatie van het stuurprogramma klaar is.

Opmerking: Zie voor meer informatie de MAC-handleiding op de disk met stuurprogramma's.

LET OP: HERSTART ZODRA DE INSTALLATIE KLAAR IS UW MACINTOSH VOOR U HET APPARAAT OP DE COMPUTER AANSLUIT.

HARDWARE INSTALLATIE

LET OP: ZORG ER VOOR HET STUURPROGRAMMA TE INSTALLEREN (ZIE HOGER) OP DE COMPUTER VOOR U DE HARDWARE INSTALLEERT.

1. Plug de USB-kabel van het grafisch tablet in de USB-poort van uw computer (op de computer, het display, of het toetsenbord). De LED van het grafisch tablet geeft de operationele status, en uw computer geeft een "nieuwe hardware aangetroffen" –bericht weer.

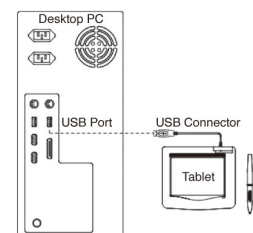

DE INSTALLATIE CONTROLEREN

Om te controleren of alles correct geïnstalleerd is, volgt u de onderstaande procedures.

DE FUNCTIES VAN DE HARDWARE EN HET STUURPROGRAMMA CONTROLEREN

Het LED-lampje op de tabletplaat is de belangrijkste indicator voor de hardwarewerking. Het lampje is normaal uit, maar zal branden en uitgaan naargelang van de verschillende situaties. Controleer de status van het LED-lampje van de tabletplaat terwijl u deze stappen doorloopt. Enkel voor de laatste twee tests moet het stuurprogramma van de tablet geïnstalleerd zijn.

1. Enkel voor de draadloze pen (stilet) of de draadloze muis: tik op eender welk oppervlak of druk op de linkerknop van de muis om de pen of de muis te “wekken” als ze in de “slaapstand” staat omdat ze gedurende een aantal minuten niet is gebruikt.
2. Zodra de tabletplaat stroom krijgt, zal het LED-lampje even branden en normaal weer uitgaan.
3. Als het werkvlak (Plaat) de aanwezigheid van de pen detecteert, zal het LED-lampje traag knipperen. Dit is wat er gebeurt als de punt van de pen zich rechtstreeks boven het werkvlak van de tabletplaat bevindt en laag genoeg is.
4. Als u drukt op een knop op de pen of de muis, zal het LED-lampje gaan branden.
5. Als u met de punt van de pen ergens in het werkvlak tegen de tabletplaat drukt, zal het lampje ook gaan branden.
6. Als het stuurprogramma van de tablet correct geïnstalleerd is, verschijnt er een klein tabletpictogram () in de buurt van de Taakbalk van het systeem. Dit is normaal in de rechter benedenhoek van het scherm.
7. Als het stuurprogramma van de tablet correct geïnstalleerd is, zal de cursor op het scherm bewegen als u de punt van de pen of de muis verplaatst over het werkvlak..

DE PENPUNT VERVANGEN

1. Plaats de penpunt in de puntverwijderaar.
2. Trek de penpunt gewoon uit, en plaats een nieuwe punt.

Opmerking: Ook een tang (niet meegeleverd) kan worden gebruikt om de penpunt te verwijderen.

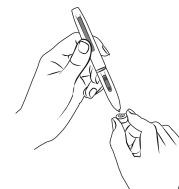

Om de batterij van de tabletpen te vervangen:

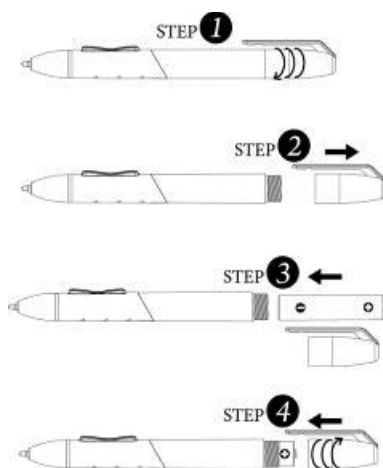

1. Draai de dop af.
2. Trek de dop er af.
3. Plaats een AAA batterij in de juiste richting in de pen.
4. Draai de dop terug op de pen.

Om de batterij van de muis te vervangen:

Muis alleen beschikbaar voor MousePen i608X

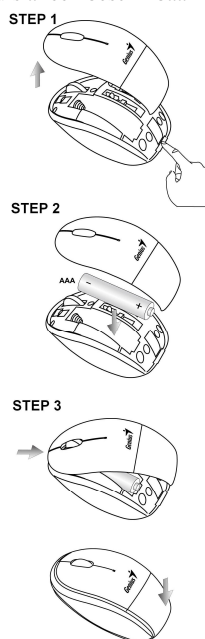

1. Til de cover van de muis op.
2. Plaats een AAA batterij in de juiste richting in de muis.
3. Plaats de cover terug op de muis.

GENIUS GRAFISK TEGNEBRETT HURTIGINSTALLASJONSVEILEDNING

FORSIKTIG: SETT INN CD-EN MED DRIVERPROGRAMVAREN INN I DATAMASKINEN FØRST, OG FØLG INSTRUKSJONENE FOR Å FULLFØRE INSTALLASJONSPROSESSEN.

MERK: FJERN SKJERMBESKYTTEREN FØR DU BRUKER TEGNEBRETTET.

TEGNEBRETTETS EGENSKAPER



1. Arbeidsområde
2. Hot Cell
3. Lysdiodeindikator
4. Knapp 2
5. Knapp 1
6. Pennetupp
7. Venstre knapp
8. Rullehjul
9. Høyre knapp

Musen er kun tilgjengelig for MousePen i608X

DRIVERINSTALLASJON

Windows:

1. Sett cd-en med driverprogramvaren inn i datamaskinens CD-ROM-stasjon. Når du blir spurt om det, velg "Driver Setup" (Driverinstallasjon), og trykk OK for å installere driveren.

Merk: På de fleste systemer vil installasjonsveiviseren starte opp automatisk. Hvis automatisk installasjon ikke starter opp, start installasjonsprogrammet manuelt ved å velge "Start/Run" (Start/Kjør), skriv inn "E:\setup", hvor "E:\" er CD-ROM-stasjonen, trykk deretter "Enter".

Merk: I visse tilfeller vil Windows be deg om tillatelse fordi Windows ikke gjenkjenner driveren som du prøver å laste ned. Hvis dette er tilfelle, velg "Continue Anyway" (Fortsett likevel) og fortsett med installasjonen.

2. Sett inn cd-en med driverprogramvaren i datamaskinen først, og følg deretter instruksjonene for å fullføre installasjonsprosessen.

Macintosh:

1. Sett cd-en med driverprogramvaren inn i datamaskinens CD-ROM-stasjon.
2. Kontroller at du kan se "Genius Tablet" (Genius tegnebrett) på skjermen. Dobbeltklikk på ikonet og følg instruksjonene.
3. Skriv inn administratormavn og passord for å fortsette, og gå til neste trinn.

Merk: For mer informasjon referer til MACs brukermanual på CD-en med driverprogramvaren.

FORSIKTIG: SÅ SNART SOM INSTALLASJONEN ER FULLFØRT, START MACINTOSH-MASKINEN PÅ NYTT FØR DU KOBLER ENHETEN TIL DATAMASKINEN DIN.

MASKINVAREINSTALLASJON

FORSIKTIG: PÅSE AT DU HAR INSTALLERT DRIVERPROGRAMVAREN PÅ DATAMASKINEN FØR DU INSTALLERER MASKINVAREN.

1. Koble USB-kabelen til det grafiske tegnebrettet til datamaskinens USB-port (plassert på datamaskinen, skjermen eller tastaturet). Lysdioden på det grafiske tegnebrettet indikerer operativ status, og skjermen vil vise en "found new hardware"-melding (ny maskinvare funnet).

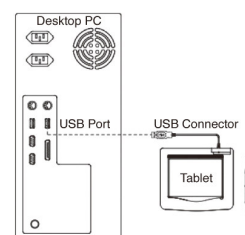

KONTROLL AV INSTALLASJONEN

For å kontrollere at alt er riktig installert, følg prosedyren nedenfor. Se brukermanualen på CD-ROM-en for mer informasjon.

KONTROLL AV MASKINVARE- OG DRIVERFUNKSJONER.

Lysdioden på tegnebrettet er hovedindikatoren på at maskinvaren fungerer. Lyset er vanligvis av, og vil lyse av og på etter diverse betingelser. Hold øye med statusen til lysdiodene mens du følger disse trinnene. Ingen av testene, bortsett fra de to siste, krever at driveren for tegnebrettet er installert.

1. For den trådløse pennen (stylus) eller den trådløse musen, bank på en overflate eller trykk ned venstre musetast for å "vekke den opp" i tilfelle pennen eller musen har gått i hvilemodus etter ett par minutter der den ikke har vært i bruk.
2. Så snart som tegnebrettet mottar strøm, vil lysdioden kort lyse og blir deretter værende slukket.
3. Når arbeidsområdet merker tilstedeværelsen av pennen, vil lysdioden sakte blinke. Dette forekommer når pennetuppen er like over arbeidsområdet og lavt nok ned.
4. Når du trykker på en knapp på selve pennen eller på selve musen, vil lysdioden lyse.
5. Når pennetuppen pressen ned på arbeidsområdet til tegnebrettet, vil lysdioden også lyse.
6. Hvis tegnebrett-driveren er riktig installert, vil et lite tegnebrett-ikon () vises på oppgavelinjen, normalt i nedre, høyre hjørne av skjermbildet.
7. Etter at tegnebrett-driveren er riktig installert, vil bevegelse av pennetuppen eller musen over arbeidsområdet føre til at markøren på skjermen beveges deretter.

For å sikre korrekt installasjon referer til følgende prosedyre. Du kan også referere til brukermanualen på CD-ROM-en for mer informasjon.

SKIFTE UT PENNETUPPEN

1. Sett pennetuppen inn i tuppefjernerverktøyet.
2. Ganske enkelt trekk pennen ut og sett inn en ny tupp.

Merk: En tang (ikke inkludert i pakken) kan også brukes til å ta ut pennetuppen.

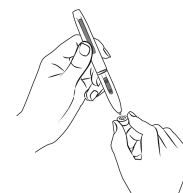

Hvordan bytte batteriet på tegnebrettspennen

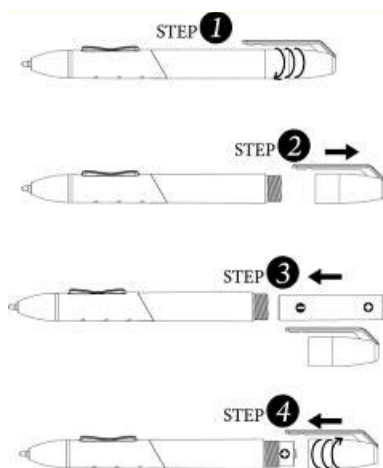

1. Skru av pannedekslet.
2. Trekk av pannedekslet for å åpne pennen.
3. Sett ett AAA-batteri inn i pennen i riktig retning.
4. Skru på pannedekslet igjen.

Hvordan bytte batteriet på musen:

Musen er kun tilgjengelig for MousePen i608X.

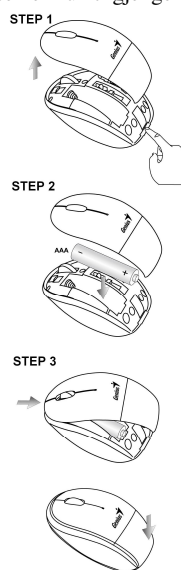

1. Løft opp dekslet på musen.
2. Sett ett AAA-batteri inn i musen i riktig retning.
3. Sett dekslet tilbake på plass.

GENIUS SKRIVPLATTA GUIDE FÖR SNABBINSTALLATION

VARNING: FÖR FÖRST IN CD-DRIVERN I DIN DATOR OCH FÖLJ SEDAN INSTRUKTIONERNA FÖR INSTALLATION.

OBSERVERA: AVLÄGSNA SKYDDET FRÅN SKRIVPLATTAN INNAN ANVÄNDNING.

SKRIVPLATTANS FUNKTIONER



1. Arbetsyta
2. Hot Cell (genvägsfält)
3. LED-lampa
4. Knapp 2
5. Knapp 1
6. Pennspets
7. Vänsterknapp
8. Rullningshjul
9. Högerknapp

Mus endast tillgänglig för MousePen i608X

INSTALLATION AV DRIVER

Windows:

1. För in diskdrivern i din dators CD-ROM drivenhet. Välj "Inställning av driver" och tryck OK för att installera drivern.

Observation: Installationsguiden startar automatiskt i de flesta datorsystem. Om den automatiska installationen inte inleds, starta installationen manuellt genom att gå till "Starta/Kör och skriv in "E:\setup", där "E:" motsvarar CD-ROM-drivenhetens placering. Tryck "Enter".

Observation: I vissa fall kan det hända att Windows ber om ditt tillstånd då drivern som du hämtar inte känns igen. I sådana fall, välj "Ignorera" och fortsätt installationen.

2. För in CD:n i din dator först och följ sedan instruktionerna för att slutföra installationen.

Macintosh:

1. För in diskdrivern i din dators CD-ROM drivenhet.
2. Kontrollera att "Genius Tablet" visas på skärmen. Dubbelklicka på ikonen och följ sedan instruktionerna.
3. För in administratörens namn och lösenord för att fortsätta till nästa steg.

Observation: Se Mac användarhandbok på diskdrivern för ytterligare information.

VARNING: NÄR INSTALLATIONEN ÄR KLAR, STARTA OM DIN MACINTOSH INNAN DU ANSLUTER ENHETEN TILL DIN DATOR.

INSTALLATION AV HÅRDVARA

VARNING: KONTROLLERA ATT DU HAR INSTALLERAT DRIVERPROGRAMMET PÅ DIN DATOR INNAN DU INSTALLERAR HÅRDVARAN.

1. Anslut skrivplattans USB-kabel till din dators USB-ingång (placerad på dator, display eller tangentbord). Skrivplattans LED-lampa indikerar operationell status och din datorskärm visar meddelandet "Har hittat ny hårdvara".

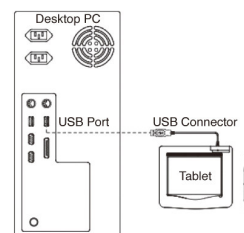

INSTALLATIONSVERIFIERING

För att kontrollera att installationen har lyckats, följ nedanstående procedur. Se användarhandboken på din CD-ROM för ytterligare information.

KONTROLL AV HÅRDVAROR OCH DRIVENHETER

Skrivplattans lysdiod är huvudindikator för hårdvarans funktioner. Lysdiodens normalläge är släckt och den tänds och släcks i respons på olika förhållanden. Kontrollera lysdiodens status när du utför följande steg. Ingen av dessa tester, med undantag för de sista två, kräver att skrivplattans drivrutin är installerad.

1. För sladdlös penna (stylus) eller mus: slå lätt med enheten på någon yta eller tryck på den vänstra musknappen för att "väcka den" om pennan eller musen "somnat" då den inte använts under några minuter.
2. Så snart skrivplattan tar emot ström tänds lysdioden under en kort stund och släcks sedan och förblir släckt i normala fall.
3. När arbetsytan känner igen pennans närvaro, blinkar lysdioden långsamt. Detta inträffar när pennans spets befinner sig omedelbart ovanför arbetsytan och på tillräcklig höjd.
4. När du trycker på en av pennans eller musens knappar tänds lysdioden.
5. När du trycker pennans spets mot skrivplattans arbetsyta tänds lysdioden.
6. Om skrivplattans drivrutin har installerats på rätt sätt, visas ikonen (☞) i systemets verktygsfält, vanligtvis i skärmens nedre högra hörn.
7. Om skrivplattans drivrutin har installerats på rätt sätt så ska pennans eller musens rörelser över arbetsytan få markören på skärmen att röra sig på motsvarande sätt.

BYT PENNSPETS

1. Placera pennans spets i spetsbytaren.
2. Dra pennan uppåt och för in en ny spets.

Observation: Du kan även använda en tång (medföljer ej) för att ta av spetsen.

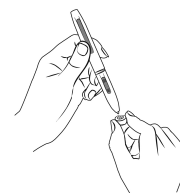

Så här byter du pennans batteri:

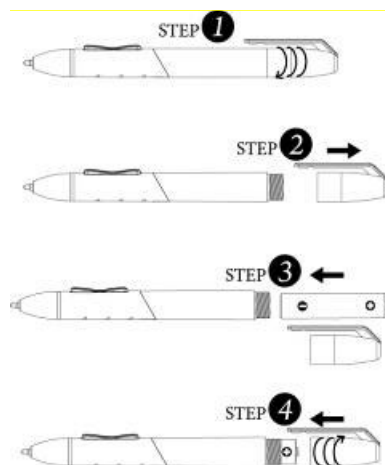

1. Vrid av pennhatten.
2. Öppna pennan genom att dra loss pennhatten.
3. Sätt i ett AAA-batteri (LR03) rätt orienterat i pennan.
4. Skruva tillbaka pennhatten på pennan.

För att byta musens batteri:

Mus endast tillgänglig för MousePen i608X

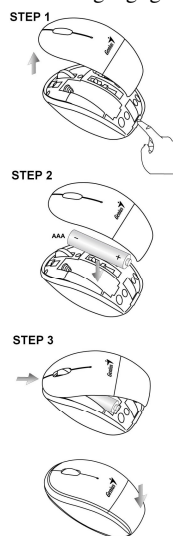

1. Lyft upp mushöljet.
2. Sätt i ett AAA-batteri (LR03) rätt orienterat i musen.
3. Sätt tillbaka mushöljet.

GRAFICKÝ TABLET GENIUS STRUČNÝ NÁVOD K INSTALACI

POZOR: DO VAŠEHO POČÍTAČE NEJDŘÍVE VLOŽTE DISK S OVLADAČEM A PAK POSTUPUJTE PODLE POKYŇŮ K PROVEDENÍ VAŠEHO NASTAVENÍ.

POZNÁMKA: PŘED POUŽITÍM TABLETU SEJMĚTE CHRÁNIČ DISPLEJE.

OBSAH BALENÍ



1. Pracovní plocha
2. Horká buňka
3. LED kontrolka
4. Tlačítko 2
5. Tlačítko 1
6. Hrot pera
7. Levé tlačítko
8. Posunovací kolečko
9. Pravé tlačítko

Myš je k dispozici pouze pro MousePen i608X

INSTALACE OVLADAČE

Windows:

1. Do mechaniky CD ROMu vašeho počítače vložte disk s ovladači. Po výzvě zvolte „Driver Setup“ (Nastavení ovladače) a pak k instalaci ovladače stiskněte tlačítko OK.

Poznámka: Na většině systémů se průvodce nastavení spustí automaticky. Jestliže se nastavení nespustí, program spusťte manuálně volbou „Start/Spustit“ a zadáním „E:\setup“, kde E: je adresa vaší mechaniky CD-ROMu. Pak stiskněte tlačítko Enter.

Poznámka: V určitých případech vás systém Windows může požádat o vaše povolení, protože nemůže rozpoznat ovladač, který stahujete. Jestliže se to stane, zvolte „Continue Anyway“ (Nadále pokračovat) a pokračujte s instalací.

2. Do vašeho počítače nejdříve vložte disk s ovladačem a pak postupujte podle pokynů k provedení vašeho nastavení.

Macintosh:

1. Do mechaniky CD ROMu vašeho počítače vložte disk s ovladači.
2. Zkontrolujte, že se na obrazovce zobrazil Tablet Genius. Dvakrát klikněte na ikoně a pak postupujte podle pokynů.
3. Zadejte jméno a heslo správce a postupujte k dalšímu kroku, až dokončíte instalaci ovladače.

Poznámka: Další informace můžete nalézt v průvodci pro uživatele počítačů MAC na disku s ovladači.

Aby se zajistila řádná instalace, postupujte podle následujících pravidel. Další informace můžete nalézt v uživatelské příručce na CD-ROMu.

POZOR: PO DOKONČENÍ INSTALACE VÁŠ MACINTOSH RESTARTUJTE PŘED PŘIPOJENÍM ZAŘÍZENÍ K VAŠEMU POČÍTAČI.

INSTALACE HARDWARU

POZOR: UJISTĚTE SE, ŽE JSTE PŘED INSTALACÍ HARDWARU NA VÁŠ POČÍTAČ NAINSTALOVALI PROGRAM OVLADAČE (VIZ VÝŠE).

1. USB kabel grafického tabletu připojte k USB vstupu vašeho počítače (nachází se na počítači, monitoru či klávesnici). Zelená kontrolka grafického tabletu bude ukazovat na provozní stav, váš počítač zobrazí hlášení, že bylo nalezeno nové hardware.

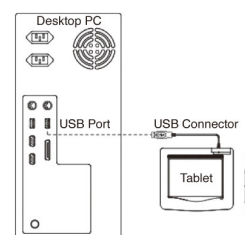

OVĚŘENÍ INSTALACE

Chcete-li ověřit, zda instalace požadovaných komponent proběhla správně, postupujte níže uvedených pokynů.

OVĚŘENÍ FUNKCÍ HARDWARU A OVLADAČE

Zelený indikátor na tabletu je hlavní indikátor hardwarových operací. Indikátor je obvykle vypnutý a rozsvítí se a zhasne při reakci na různé stavy. Při provádění těchto kroků sledujte stav indikátoru tabletu. Žádný z testů, vyjma posledních dvou, nevyžaduje instalaci ovladače tabletu.

1. Pokud se zařízení několik minut nepoužívá, přejde do úsporného režimu. Používáte-li bezdrátové pero (stylus) nebo bezdrátovou myš, poklepáním na libovolné místo nebo stisknutím levého tlačítka myši režim spánku zrušíte.
2. Jakmile tablet přijme elektrický signál, indikátor se krátce rozsvítí, obvykle však zůstane vypnutý.
3. Pokud je nad pracovní plochou (tablet) zjištěna přítomnost pera, indikátor pomalu zabliká. K tomuto dochází, pokud je hrot pera v dostatečné blízkosti přímo nad pracovní plochou tabletu.
4. Pokud stisknete tlačítko na peru nebo myši, indikátor se rozsvítí.
5. Pokud hrot pera přitlačíte kdekoli na pracovní plochu tabletu, indikátor se také rozsvítí.
6. Pokud je ovladač tabletu nainstalován správně, na panelu nástrojů (obvykle v dolním pravém rohu obrazovky) se objeví ikona tabletu ().
7. Je-li ovladač tabletu nainstalován správně, posunutím myši nebo hrotu pera po pracovní ploše se ukazatel na obrazovce posune odpovídajícím způsobem.

K VÝMĚNĚ HROTU PERA

1. Hrot pera umístíte do vyndavače hrotu.
2. Hrot pera jednoduše vytáhněte a vložte nový hrot.

Poznámka: K odstranění hrotu pera je možno používat kleště (nejsou součástí balení).

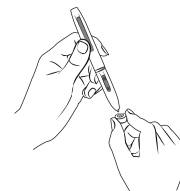

K výměně baterie pera tabletu:

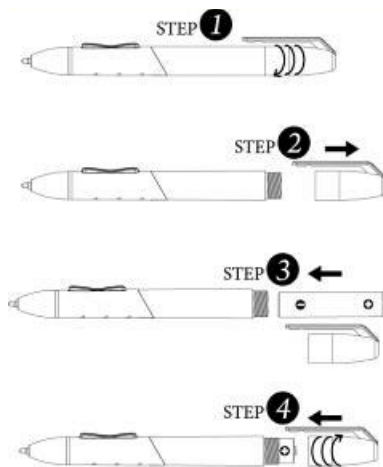

1. Otočte uzávěr pera.
2. Uzávěr pera vytáhněte k otevření.
3. Do pera správným směrem vložte jednu baterii typu AAA.
4. Uzávěr pera namontujte zpět na pero.

K výměně baterie myši:

Myš je k dispozici pouze pro MousePen i608X

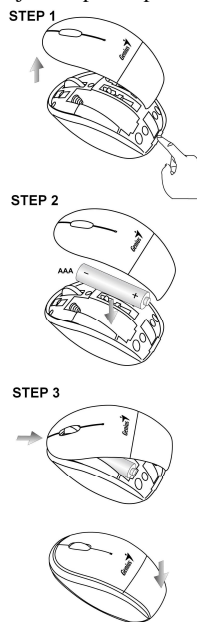

1. Zdvihněte kryt myši.
2. Do myši správným směrem vložte jednu baterii typu AAA.
3. Vraťte zpět kryt myši.

GENIUS GRAFIKUS TÁBLA GYORS TELEPÍTÉSI ÚTMUTATÓ

FIGYELMEZTETÉS: Helyezze a driver CD-t a számítógép CD-meghajtójába, majd kövesse a megjelenő utasításokat a telepítés befejezéséhez.

MEGJEGYZÉS: TÁVOLÍTSA EL A KIJELEZŐVÉDŐT A TÁBLAESZKÖZ HASZNÁLATA ELŐTT.

A CSOMAG TARTALMA



1. Munkaterület
2. „Hot Cell” terület
3. LED kijelző
4. Gomb 2
5. Gomb 1
6. Tollhegy
7. Bal gomb
8. Görgő
9. Jobb gomb

Az egér csak a MousePen i608X terméknel érhető el.

DRIVER TELEPÍTÉSE

Windows:

1. Helyezze a driver CD-t a számítógép CD meghajtójába. Ha a program kéri, akkor válassza a „Driver Setup” lehetőséget, majd nyomja meg az OK gombot a driver telepítéséhez.

Megjegyzés: A legtöbb rendszer esetében a telepítőprogram automatikusan elindul. Ha az automatikus telepítés nem indulna el, akkor válassza a Start menü Futtatás lehetőségét, gépelje be: „E:\setup” parancsot (ahol az „E:” a CD meghajtó helyét jelöli), majd nyomja meg az Enter billentyűt.

Megjegyzés: Bizonyos esetekben a Windows engedélyt kérhet, mivel nem ismeri fel a letöltött drivert. Ha ez történik, akkor válassza a „Continue Anyway” lehetőséget, majd folytassa a telepítést.

2. Helyezze a driver CD-t a számítógép CD-meghajtójába, majd kövesse a megjelenő utasításokat a telepítés befejezéséhez.

Macintosh:

1. Helyezze a driver CD-t a számítógép CD-meghajtójába.
 2. Ellenőrizze, hogy a „Genius Tablet” ikonja megjelenik a kijelzőn. Kattintson kétszer az ikonra, majd kövesse az utasításokat
 3. Adja meg a rendszergazda nevét és jelszavát, majd a ugorjon következő lépésekre az illesztőprogram telepítéséhez.
- Megjegyzés:** További információkért forduljon a driver CD-n található MAC felhasználó kézikönyvhöz.

FIGYELMEZTETÉS: *MIUTÁN A TELEPÍTÉS BEFEJEZŐDÖTT, INDÍTSA ÚJRA A MACINTOSH SZÁMÍTÓGÉPET, MIELŐTT CSATLAKOZTATNÁ AZ ESZKÖZT.*

HARDVER TELEPÍTÉSE

FIGYELMEZTETÉS: *GYŐZŐDJÖN MEG ARRÓL, HOGY A HARDVER HASZNÁLATA ELŐTT TELEPÍTETTE A SZÁMÍTÓGÉPRE A DRIVERT (LÁSD FENT).*

1. Csatlakoztassa az eszköz USB kábelét a számítógép USB portjára (a számítógépen, a kijelzőn vagy a billentyűzeten található). Az eszköz LED-je jelzi a működési állapotot, és a kijelzőn megjelenik az „Új hardver” üzenet.

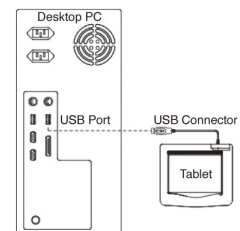

A TELEPÍTÉS ELLENŐRZÉSE

A teljes telepítés helyességének ellenőrzéséhez kérjük, kövesse a lenti eljárást!

A HARDVER ÉS A MEGHAJTÓPROGRAM MŰKÖDÉSÉNEK ELLENŐRZÉSE

A hardver működésének fő jelzőeszköze a Digitalizáló táblán lévő LED jelzőlámpa. A jelzőlámpa rendszeren kikapcsolt állapotú és a különféle állapotoknak megfelelően gyullad ki és alszik el. E lépések során figyelje a Digitalizáló tábla LED jelzőlámpájának állapotát! Az utolsó kettő kivételével egyik vizsgálathoz sincs szükség telepített digitalizáló tábla meghajtóprogramra.

1. Vezeték nélküli (érintésérzékes) toll vagy egér esetén, kocogtassa meg a felületet vagy nyomja meg a bal egérgombot a tábla "felébresztéséhez", ha a toll vagy az egy pár perc használaton kívüli idő után "elaludna"!
2. Amint a Digitalizáló tábla tápfeszültséget kap, a LED egy pillanatra kigyullad, majd rendszeren kikapcsolva marad.
3. Amikor a munkaterület (a tábla) toll jelenlétét érzékeli, a LED lassan villogni fog. Ez történik, ha a tollhegy közvetlenül a digitalizáló tábla munkaterülete felett, és kellően alacsonyan van.
4. Amikor a toll testén vagy az egéren egy gombot megnyom, a LED kigyullad.
5. Amikor a toll hegyét a munkaterületen valahol digitalizáló táblára nyomja, a LED szintén kigyullad.
6. Ha megfelelően telepítette a digitalizáló tábla meghajtóprogramját, a rendszer Tálcáján, rendszeren a képernyő jobb alsó sarkában, megjelenik egy kis digitalizáló tábla () ikon.
7. Megfelelően telepített digitalizáló tábla meghajtóprogram esetén a munkaterület fölé helyezett toll vagy egér a képernyőn a kurzor megfelelő mozgását okozza.

A TOLLHEGY CSERÉJE

1. Helyezze a tollhegyet az eltávolító egységbe.
2. Egyszerűen húzza ki a tollat, majd helyezzen be egy új tollhegyet.

Megjegyzés: Harapófogót is használhat a tollhegy eltávolításához (nem része a csomagnak).

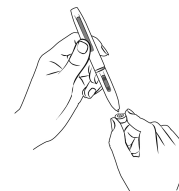

Az akku cseréje:

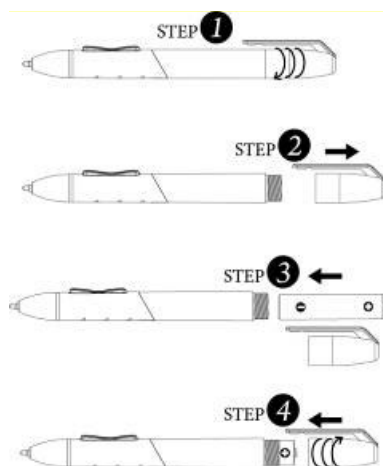

1. Csavarja le a toll felső részét.
2. Húzza le a fedelet.
3. Helyezzen be egy AAA elemet a tollba.
4. Csavarja vissza a fedőrészt a tollra.

Az egér elemeinek cseréje:

Az egér csak a MousePen i608X terméknél érhető el.

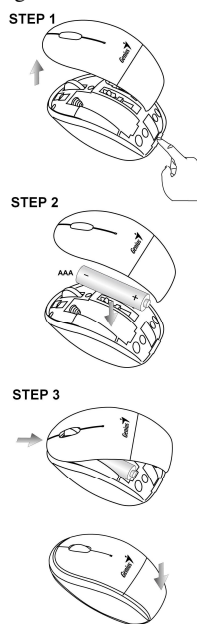

1. Vegye le az egér hátlapját.
2. Helyezzen be egy AAA elemet az egérbe a megfelelő irányban.
3. Helyezze vissza az egér hátlapját.

TABLET GRAFICZNY GENIUS SKRÓCONY PORADNIK INSTALACJI

UWAGA: *Najpierw włożyć płytę CD ze sterownikami do komputera, a następnie postępować zgodnie z instrukcjami, by zakończyć proces konfiguracji.*

UWAGA: *USUŃ FOLIĘ OCHRONNĄ PRZED UŻYCIEM TABLETU.*

ZAWARTOŚĆ OPAKOWANIA



1. Obszar roboczy
2. Gorąca komórka
3. Wskaźnik LED
4. Przycisk 2
5. Przycisk 1
6. Końcówki pióra
7. Lewy przycisk
8. Kółko przewijania
9. Prawy przycisk

Mysz dostępna wyłącznie w wersji MousePen i608X

INSTALACJA STEROWNIKA

Windows:

1. Włożyć płytę ze sterownikiem do napędu CD-ROM komputera. Po pojawieniu się komunikatu zachęty, wybrać „Driver Setup” (Instalacja sterownika) i nacisnąć OK, by zainstalować sterownik.
Uwaga: W większości systemów uruchomi się automatycznie Setup Wizard (Kreator instalacji). Jeżeli instalacja nie rozpocznie się automatycznie, należy manualnie uruchomić program Setup (Instalacja), wybierając kolejno „Start/Uruchom”, wpisać „E:\setup”, gdzie „E:” oznacza lokalizację napędu CD-ROM, następnie nacisnąć „Enter”.
Uwaga: W pewnych przypadkach system Windows może poprosić o potwierdzenie, ponieważ nie może rozpoznać pobieranego sterownika. Należy wtedy wybrać „Continue Anyway” (Kontynuuj) i kontynuować instalację.
2. Najpierw włożyć płytę CD ze sterownikami do komputera, a następnie postępować zgodnie z instrukcjami, by zakończyć proces konfiguracji.

Macintosh:

1. Włożyć płytę ze sterownikiem do napędu CD-ROM komputera.
2. Sprawdzić, czy na ekranie widoczna jest ikona „Genius Tablet”. Dwukrotnie kliknąć na tę ikonę, a następnie postępować zgodnie z pojawiającymi się instrukcjami.
3. Wprowadzić nazwę administratora oraz hasło i przechodzić do następnego kroku, aż do zakończenia instalacji sterownika.

Uwaga: w celu uzyskania dalszych informacji, należy skorzystać z podręcznika użytkownika MAC, znajdującego się na płycie ze sterownikami.

UWAGA: *ZARAZ PO ZAKOŃCZENIU INSTALACJI NALEŻY PONOWNIE URUCHOMIĆ KOMPUTER MACINTOSH, JESZCZE PRZED PODŁĄCZENIEM URZĄDZENIA DO KOMPUTERA.*

INSTALACJA SPRZĘTU

UWAGA: *PRZED PRZYSTĄPIENIEM DO INSTALOWANIA SPRZĘTU NALEŻY SIĘ UPEWNIĆ, ŻE OPROGRAMOWANIE STEROWNIKA ZOSTAŁO ZAINSTALOWANE (PATRZ WYŻEJ) NA KOMPUTERZE.*

1. Podłączyć kabel Tablet graficznego USB do portu USB komputera (zlokalizowanego na komputerze, wyświetlaczu lub klawiaturze). wskaźnik LED Tablet graficznego będzie wskazywał stan działania, a ekran komputera wyświetli komunikat „Znaleziono nowy sprzęt”.

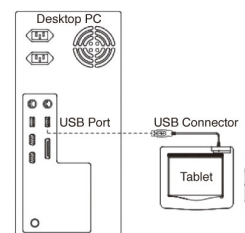

WERYFIKOWANIE INSTALACJI

Aby upewnić się, że wszystko zostało prawidłowo zainstalowane, zastosuj się do opisu po prawej stronie
SPRAWDZANIE FUNKCJONOWANIA SPRZETU I STEROWNIKA

dioda LED na tablicie jest głównym wskaźnikiem działania sprzętu. Jest ona normalnie wyłączona, a włącza się i wyłącza reagując na różne zdarzenia. Zwracaj uwagę na stan diody w czasie wykonywania następujących czynności. Zaden z testów z wyjątkiem dwu ostatnich nie wymaga zainstalowania sterownika tabletu.

1. W przypadku gdyby pióro (rysik) przeszło w stan oczekiwania z powodu kilkuminutowej bezczynności, dotknij nim dowolnej powierzchni aby je uaktywnić
2. Gdy tablet zostanie podłączony do zasilania, dioda LED włącza się na chwilę, po czym pozostanie wyłączona.
3. Gdy powierzchnia robocza tabletu (plyta) odnotuje bliskość pióra, dioda LED zacznie powoli migać. To powinno zdarzyć się, gdy pióro będzie umieszczone bezpośrednio nad obszarem roboczym tabletu, wystarczająco blisko nad nim.
4. Gdy przyciśniesz przycisk na piórze lub myszce, dioda LED zaświeci.
5. Dioda LED zaświeci również, gdy przyciśniesz pióro do tabletu w obrębie obszaru roboczego.
6. Jeżeli sterownik tabletu został zainstalowany, mała ikona tabletu () pojawi się na pasku systemowym, zwykle w dolnym prawym rogu ekranu.
7. Gdy sterownik tabletu jest prawidłowo zainstalowany, poruszanie piórem ponad obszarem roboczym powoduje odpowiedni ruch kursora na ekranie.

WYMIANA KOŃCÓWKI PIÓRA

1. Umieścić końcówkę pióra w ściągaczu końcówek.
2. Teraz wystarczy pociągnąć pióro w górę, a następnie założyć nową końcówkę.

Uwaga: Aby zdjąć końcówkę pióra, można też użyć szczypczyków (nie dołączono do opakowania).

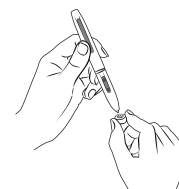

Aby wymienić baterie w piórze tabletu należy:

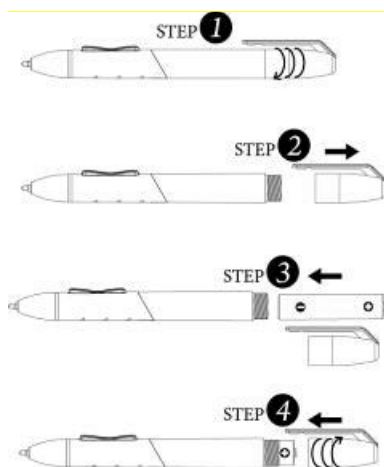

1. Odkręcić nasadkę pióra.
2. Ściągnąć nasadkę pióra, by je otworzyć.
3. Założyć jedną baterię AAA do pióra, zwracając uwagę na poprawny kierunek zakładania.
4. Z powrotem nakręcić nasadkę na pióro.

Wymiana baterii myszy:

Mysz dostępna wyłącznie w wersji MousePen i608X

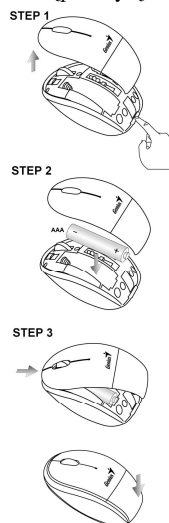

1. Podnieść pokrywę myszy.
2. Założyć jedną baterię AAA do myszy, zwracając uwagę na poprawny kierunek zakładania.
3. Z powrotem założyć pokrywę myszy.

RISALNA TABLIČNA PLOŠČA GENIUS HITRI VODNIK ZA NAMESTITEV

POZOR: NAJPREJ VSTAVITE CD Z GONILNIKOM V RAČUNALNIK IN NATO SLEDITE NAVODILOM ZA USPEŠNO NAMESTITEV.

OPOMBA: PRED UPORABO TABLIČNEGA RAČUNALNIKA ODSTRANITE ZAŠČITNO FOLIJO ZA ZASLON.

FUNKCIJE TABLIČNE PLOŠČE



1. Delovno območje
2. Vroča celica
3. Lučka
4. Gumb 2
5. Gumb 1
6. Konica pisala
7. Leva tipka
8. Kolesce
9. Desna tipka

Miška je na voljo le za model MousePen i608X

NAMESTITEV GONILNIKA

Windows:

1. Vstavite disk z gonilnikom v pogon CD vašega računalnika: Ko vas program pozove, izberite možnost »Driver Setup« (Namestitev gonilnika) in pritisnite »OK« (V redu), da se gonilnik namesti.

Opomba: V večini operacijskih sistemov se čarovnik za namestitev zažene samodejno. Če se namestitev za zažene samodejno, jo zaženite ročno, tako da kliknete Start/Run (Zaženi) in vnesete »E:\setup« (E: je ime pogona CD), nato pa pritisnite Enter.

Opomba: Če operacijski sistem Windows ne prepozna gonilnika, ki ga prenašate, vas bo morda vprašal za dovoljenje. V tem primeru izberite »Continue Anyway« (Vseeno nadaljaj) in nadaljujte nameščanje.

2. Najprej vstavite CD z gonilnikom v računalnik in nato sledite navodilom za uspešno namestitev.

Mac:

1. Vstavite disk z gonilnikom v pogon CD vašega računalnika.
2. Preverite, ali se je na zaslonu prikazala ikona »Genius Tablet« (Tablična plošča Genius). Dvokliknite ikono in sledite navodilom.
3. Vnesite skrbniško uporabniško ime in geslo ter nadaljujte.

Opomba: Če želite več informacij, glejte navodila za uporabo z računalnikih MAC, ki so na voljo na CD-ju z gonilnikom.

POZOR: PO KONČANI NAMESTITVI VNOVIČ ZAŽENITE RAČUNALNIK MACINTOSH IN ŠELE NATO VKLJUČITE NAPRAVO V RAČUNALNIK.

NAMESTITEV STROJNE OPREME

POZOR: NAJPREJ NAMESTITE GONILNIK V RAČUNALNIK IN ŠELE NATO NAMESTITE STROJNO OPREMO.

1. Vključite kabel USB risalne tablične plošče v prsto režo USB na računalniku (najdete jo na ohišju računalnika, na zaslonu ali na tipkovnici). Lučka tablične plošče bo pokazala stanje delovanja, na zaslonu računalnika pa se bo prikazalo sporočilo o najdeni novi strojni opremi.

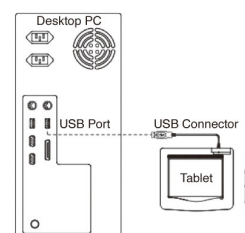

PREVERJANJE NAMESTITVE

Sledite spodnjim navodilom in tako zagotovite, da je vse nameščeno pravilno. Za več informacij preberite navodila za uporabo na priloženem CD-ju.

PREVERJANJE FUNKCIJ STROJNE IN PROGRAMSKE OPREME

Ključni kazalec delovanja strojne opreme je lučka na tablični plošči. Lučka običajno ne sveti, zasveti samo v različnih pogojih. Med tem postopkom torej opazujte stanje lučke. Pri naslednjih preizkusih ni obvezna namestitev gonilnika tablične plošče, izjemi sta zadnja dva preizkusa.

1. Če uporabljate brezžično pisalo (stylus) ali brezžično miško, tapnite katero koli površino pisala oziroma pritisnite pritisnite levi gumb miške, da napravo »zbudite«, če je po nekaj minutah neuporabe prešla v stanje mirovanja.
2. Ko tablično ploščo vklopite, bo lučka kratko zasvetila, nato pa ugasnila.
3. Ko delovno območje zazna prisotnost pisala, lučka začne počasi utripati. To se zgodi, ko konico pisala postavite neposredno nad delovno območje.
4. Ko pritisnete gumb na pisalu ali tipko miške, lučka zasveti.
5. Lučka zasveti tudi, če se s konico pisala dotaknete delovnega območja.
6. Če je gonilnik tablične plošče pravilno nameščen, se bo v opravljeni vrstici v spodnjem desnem kotu namizja prikazala ikona tablične plošče ().
7. Če je gonilnik tablične plošče pravilno nameščen, se bo ob pomiku konice pisala ali miške čez delovno območje v skladu z njim začela pomikati tudi kazalka na zaslonu.

ZAMENJAVA KONICE PISALA

1. Postavite konico pisala v odstranjevalec pisal.
2. Preprosto povlecite konico pisala navzven in vstavite novo konico.

Opomba: Pri odstranjevanju konice si lahko pomagata tudi s kleščami (niso priložene).

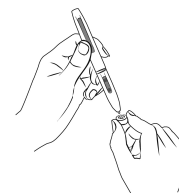

Zamenjava baterije v tabličnem pisalu:

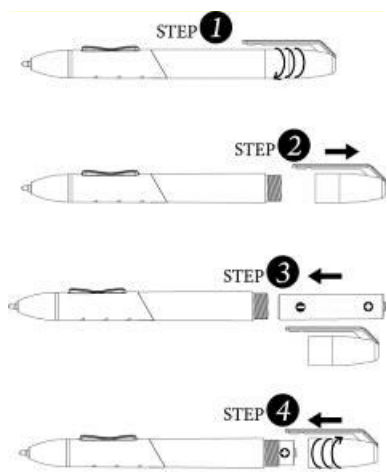
- 
1. Odvijte pokrovček pisala.
 2. Povlecite pokrovček pisala in ga odprite.
 3. V pisalo vstavite eno baterijo vrste AAA in pri tem upoštevajte smer baterije.
 4. Privijte pokrovček na pisalo.

Zamenjava baterije v miški:

Miška je na voljo le za model MousePen i608X

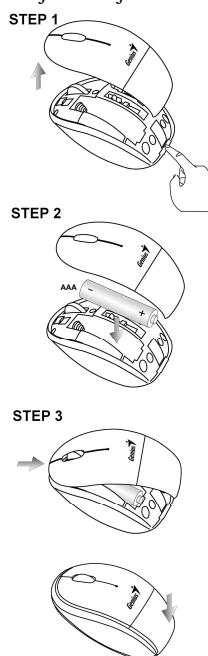
- 
1. Dvignite pokrov na miški.
 2. V miško vstavite eno baterijo vrste AAA in upoštevajte pravilno smer.
 3. Pokrov namestite nazaj na svoje mesto.

GRAFICKÝ TABLET GENIUS STRUČNÝ NÁVOD NA INŠTALÁCIU

VAROVANIE: Najprv vložte do počítača CD s ovládačom a riad'te sa pokynmi pre dokončenie procesu nastavenia.

POZNÁMKA: PRED POUŽÍVANÍM TABLETU ODOBERTE OCHRANNÝ KRYT OBRAZOVKY.

OBSAH BALENIA



1. Pracovná oblasť
2. Hot Cell
3. Indikátor LED
4. Tlačidlo 2
5. Tlačidlo 1
6. Hrot pera
7. Ľavé tlačidlo
8. Posuvné koliesko
9. Pravé tlačidlo

Myš dostupná len pre MousePen i608X

INŠTALÁCIA OVLÁDAČA

Windows:

1. Do CD-ROM mechaniky počítača vložte disk s ovládačom. Po vyzvaní zvolte „Driver Setup“ (Inštalácia ovládača) a ovládač nainštalujete stlačením OK.

Poznámka: V prípade väčšiny systémov sa sprievodca inštaláciou spustí automaticky. Pokiaľ sa automatická inštalácia nespustí, program inštalácie spustíte manuálne tak, že zvolíte „Start/Run“ (Štart/Spustiť), napíšete „E:\setup“, kde „E:“ predstavuje umiestnenie CD-ROM mechaniky; následne stlačte kláves „Enter“.

Poznámka: V určitých prípadoch môže systém Windows vyžadovať povolenie, pretože nedokáže rozpoznať ovládač, ktorý sťahujete. Ak k tomu dôjde, zvolte „Continue Anyway“ (Aj napriek tomu pokračovať) a pokračujte v inštalácii.

2. Najprv vložte do počítača CD s ovládačom a riad'te sa pokynmi pre dokončenie procesu nastavenia.

Macintosh:

1. Vložte disk ovládacieho programu do multimediálneho nosiča CD-ROM počítača.
2. Skontrolujte, či "Genius Tablet" je zobrazená na obrazovke. Dvakrát kliknite na ikonu a potom postupujte podľa pokynov.
3. Zadať svoje prihlasovacie meno a heslo a prejdite na ďalší krok až kým ste nedokončili inštaláciu ovládacieho programu.

Poznámka: Ďalšie informácie nájdete v užívateľskej príručke pre disky ovládacích programov MAC.

VAROVANIE: PO DOKONČENÍ INŠTALÁCIE REŠTARTUJTE SVOJ MACINTOSH AŽ NÁSLEDNE PRIPOJTE ZARIADENIE K SVOJMU POČÍTAČU.

INŠTALÁCIA HARDVÉRU

1. K USB portu počítača (nachádza sa na počítači, displeji alebo na klávesnici) pripojte USB kábel grafického tabletu. LED indikátor grafického tabletu bude signalizovať prevádzkový stav a na vašej obrazovke sa zobrazí hlásenie „found new hardware“ (bol nájdený nový hardvér).

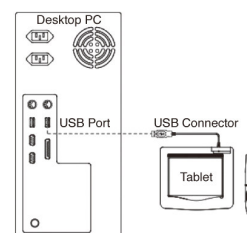

OVERENIE INŠTALÁCIE

Pre zaistenie správnej inštalácie dodržte tieto postupy. Viac informácií nájdete v príručke používateľa na CD-ROM.

Hlavným indikátorom fungovania hardvéru je LED svetlo na tablete. Svetlo je normálne vypnuté a zasvieti a zhasne ako odozva na rôzne podmienky. Počas vykonávania týchto krokov sledujte stav LED svetla. Pri žiadnom z testov okrem posledných dvoch nepotrebuje inštalovať ovládač tabletu.

1. Pre bezdrôtové pero (stylus) alebo bezdrôtovú myš poklepte po ľubovoľnom povrchu alebo stlačte ľavé tlačidlo myši, aby sa "prebudili", ak pero alebo myš prešli do spánkového režimu, keď ste ich pár minút nepoužívali.
2. Hneď ako tablet dostane napájanie, na krátku chvíľu zasvieti LED svetlo a potom ostane vypnuté.
3. Keď pracovná oblasť tabletu zaznamená prítomnosť pera, LED svetlo pomaly zabliká. To sa stane, keď je hrot pera priamo nad pracovnou oblasťou tabletu a je dostatočne nízko.
4. Po stlačení tlačidla na telese pera alebo myši sa LED svetlo rozsvieti.
5. Po pritlačení hrotu pera o ľubovoľné miesto v pracovnej oblasti tabletu sa svetlo takisto rozsvieti.
6. Ak ste správne nainštalovali ovládač tabletu, v oblasti lišty úloh sa zobrazí malá ikona tabletu (), ktorá zvykne byť umiestnená v pravom spodnom rohu obrazovky.
7. Ak je ovládač tabletu správne nainštalovaný, pohyb hrotu pera alebo myši ponad pracovnú oblasť spôsobí pohyb kurzora na obrazovke.

AKO VYMENIŤ HROT PERA

1. Hrot pera vložte do odstraňovača hrotu.
2. Hrot pera vytiahnite a vložte nový hrot.

Poznámka: Na odobratie môžete použiť aj klieštiky (nie sú súčasťou balenia).

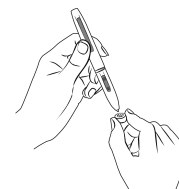

Výmena batérie pera tabletu:

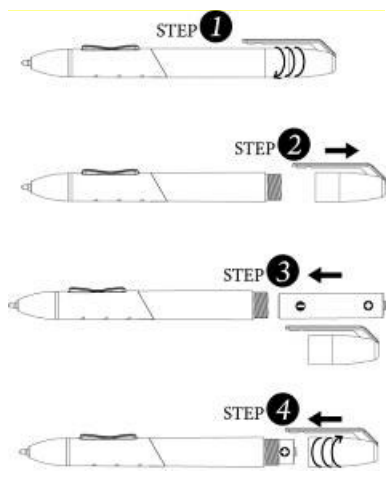
- 
1. Vyskrutkujte kryt pera.
 2. Kryt potiahnutím otvorte.
 3. Do pera vložte jednu batériu AAA v správnom smere.
 4. Vek zatočte späť na pero.

Ako vymieňať batériu myši:

Myš dostupná len pre MousePen i608X

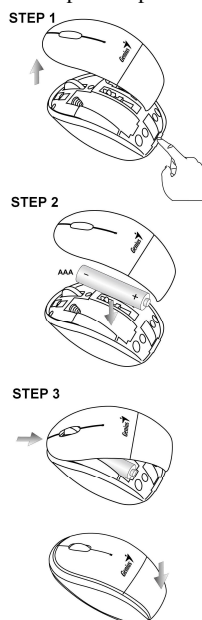
- 
1. Nadvihnite kryt myši.
 2. Do myši vložte jednu batériu typu AAA v správnom smere.
 3. Kryt vráťte späť na miesto.

GENIUS GRAFIČKA TABLA VODIČ ZA BRZU INSTALACIJU

UPOZORENJE: Prvo ubacite CD sa upravljačkim programima u vaš računar i zatim sledite instrukcije kako biste završili proces instalacije.

NAPOMENA: SKINITE ZAŠTITU ZA EKRAN PRE KORIŠĆENJA TABLETA.

SADRŽAJ PAKOVANJA

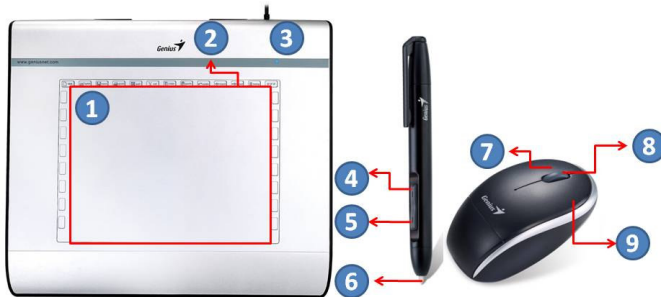

1. Radna površina
2. Hot Cell
3. LED indikator
4. Taster 2
5. Taster 1
6. Vrh pisaljke
7. Levi taster
8. Skrol točkić
9. Desni taster

Miš je dostupan samo uz MousePen i608X

INSTALACIJA UPRAVLJAČKIH PROGRAMA

Windows:

1. Ubacite disk sa upravljačkim programima u CD-ROM uređaj računara. Na upit, izaberite “Driver Setup” (podešavanje upravljačkog programa) i zatim pritisnite OK za instalaciju upravljačkog programa.

Napomena: Kod većine sistema, Setup Wizard (čarobnjak podešavanja) će se automatski pokrenuti. Ako automatsko podešavanje ne započne, ručno pokrenite Setup program izborom opcija “Start/Run”, upišite "E:\setup", gde "E:" predstavlja oznaku CD-ROM uređaja, a zatim pritisnite “Enter”.

Napomena: U nekim slučajevima, Windows može od vas tražiti dozvolu jer ne može da prepozna upravljački program koji preuzimate. Ukoliko se to desi, izaberite opciju “Continue Anyway” i nastavite sa instalacijom.

2. Prvo ubacite CD sa upravljačkim programima u vaš računar i zatim sledite instrukcije kako biste završili proces instalacije.

Macintosh:

1. Ubacite disk sa upravljačkim programima u CD-ROM uređaj vašeg računara.
2. Proverite da li se na ekranu vidi “Genius Tablet”. Dva puta kliknite na ikonicu a zatim sledite instrukcije.
3. Unesite svoje administratorsko ime i lozinku i pređite na sledeći korak sve dok ne završite instaliranje upravljačkog programa.

Napomena: Dodatne informacije potražite u MAC korisničkom uputstvu na disku sa upravljačkim programima.

UPOZORENJE: PO ZAVRŠETKU INSTALACIJE, PRE NEGO ŠTO OVAJ UREĐAJ PRIKLJUČITE NA RAČUNAR, RESTARTUJTE VAŠ MACINTOSH.

INSTALACIJA HARDVERA

1. Priključite USB kabl grafičke table u USB utičnicu (lociranu na računaru, ekranu ili tastaturi). LED lampica grafičke table označiće radni status, a na ekranu računara pojavice se poruka “found new hardware” (pronađen novi hardver).

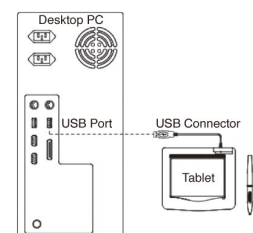

VERIFIKOVANJE INSTALACIJE

Da biste se uverili da je sve ispravno podešeno, pratite sledeću proceduru. Više informacija možete potražiti i u priručniku za korisnike na CD-ROM-u.

VERIFIKOVANJE HARDVERA I FUNKCIJA UPRAVLJAČKOG PROGRAMA

LED lampica na tabli je osnovni pokazatelj rada hardvera. Lampica je obično isključena, a počće da svetli ili da se gasi kao odgovor na različite uslove. Nadgledajte njen status dok obavljate ovu proveru. Nijedan test, osim poslednja dva, ne zahtevaju instaliranje upravljačkih programa.

1. Za bežičnu pisaljku (olovku) ili bežičnog miša, dodirnite površinu ili pritisnite levi taster miša da biste ih "probudili" ukoliko su prešli u režim štednje energije usled neaktivnosti u poslednjih nekoliko minuta.
2. Čim tabla dobije napajanje, LED lampica će se nakratko uključiti, a potom će, standardno, biti isključena.
3. Kada radna površina prepozna dodir pisaljke, LED lampica će kratko zasvetleti. To se dešava kada se vrh pisaljke nađe na radnoj površini i kada je neposredno iznad nje.
4. Kada pritisnete taster na pisaljki ili mišu, LED lampica će se uključiti.
5. Kada vrhom pisaljke pritisnete tablu bilo gde na radnoj površini, lampica će se takođe uključiti.
6. Ukoliko su upravljački programi ispravno instalirani, ikonica table () će se pojaviti u sistemskoj paleti, uobičajeno u donjem desnom uglu ekrana.
7. Kada su upravljački programi propisno instalirani, pomerite vrh pisaljke iznad radne površine; kursor na ekranu će se pomerati u skladu s kretanjem pisaljke.

ZAMENA VRHA PISALJKE

1. Ubacite vrh pisaljke u dodatak za skidanje vrha.
2. Jednostavno izvucite vrh pisaljke, zatim ubacite novi vrh.

Napomena: Za skidanje vrha pisaljke se mogu koristiti i univerzalna klešta (ne dobijaju se u pakovanju).

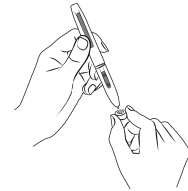

Zamena baterije pisaljke za grafičku tablu:

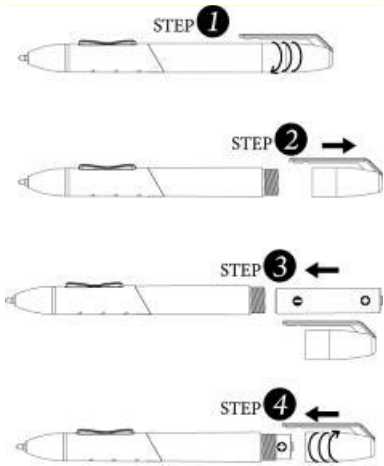
- 
1. Okrenite poklopac pisaljke.
 2. Povucite poklopac pisaljke i skinite ga.
 3. Stavite jednu AAA bateriju u pisaljku vodeći računa o položaju.
 4. Zavrnite natrag poklopac pisaljke.

Zamena baterije u mišu:

Miš je dostupan samo uz MousePen i608X

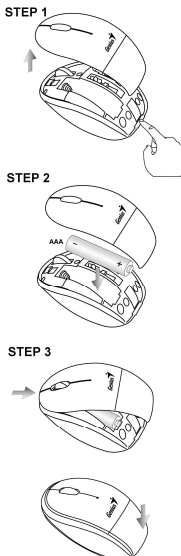
- 
1. Podignite poklopac.
 2. Umetnite jednu AAA bateriju u miša, ali vodite računa o pravilnom postavljanju baterije.
 3. Vratite poklopac.

TABLETA GRAFICĂ GENIUS GHID DE INSTALARE RAPIDĂ

AVERTISMENT: INTRODUCEȚI MAI ÎNTÂI CD-UL CU DRIVERE ÎN COMPUTER ȘI URMAȚI INSTRUCȚIUNILE PENTRU A FINALIZA PROCESUL DE INSTALARE.

NOTĂ: ÎNDEPĂRTAȚI FOLIA PROTECTOARE A ECRANULUI ÎNAINTE DE A FOLOSI TABLETA.

CONȚINUTUL PACHETULUI



1. Zonă de lucru
2. Hot Cell
3. LED indicator
4. Buton 2
5. Buton 1
6. Vârful stiloului
7. Buton stânga
8. Rotiță navigare
9. Buton dreapta

Mouse-ul este disponibil doar cu MousePen i608X

INSTALAREA DRIVERULUI

Windows:

1. Introduceți CD-ul cu drivere în unitatea CD-ROM a computerului dvs. Când apare fereastra de început, alegeți "Driver Setup" (Configurare driver) și apoi apăsați OK pentru a instala driverul.

Notă: în majoritatea sistemelor, fereastra de configurare va apărea automat. Dacă nu începe, puteți porni programul de configurare manual, selectând "Start/Run" (Start / rulare), tastând "E:\setup" („E:\configurare”), unde "E:" reprezintă litera unității CD-ROM, apoi apăsați "Enter" (confirmare).

Notă: în anumite cazuri, Windows vă va cere permisiunea, deoarece nu poate recunoaște driverul pe care îl descărcați. Dacă se întâmplă acest lucru, selectați, "Continue Anyway" („continuați oricum”) și continuați instalarea.

2. Introduceți mai întâi CD-ul cu drivere în computer și urmați instrucțiunile pentru a finaliza procesul de instalare.

Macintosh:

1. Introduceți CD-ul cu drivere în unitatea CD-ROM a computerului dvs.
2. Verificați dacă este afișat pe ecran "Tabletă Genius". Faceți dublu click pe iconiță și apoi urmați instrucțiunile.
3. Introduceți numele administratorului și parola și mergeți la următorul pas până când terminați instalarea driverelor.

Notă: Pentru mai multe informații, consultați manualul utilizatorilor MAC de pe CD-ul cu drivere.

AVERTISMENT: DUPĂ CE AȚI TERMINAT INSTALAREA, REPORNIȚI SISTEMUL DVS. MACINTOSH ÎNAINTE DE A CONECTA DISPOZITIVUL LA COMPUTER.

INSTALARE HARDWARE

1. Conectați cablul USB al tabletei grafice la portul USB al computerului dvs. (aflat pe unitatea centrală, monitor sau tastatură). Lumina a LED-ului tabletei grafice va indica starea de funcționare, iar pe ecranul computerului dvs. va fi afișat mesajul "found new hardware" (găsit hardware nou).

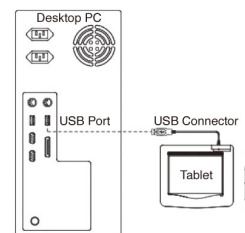

VERIFICAREA INSTALĂRII

Pentru a vă asigura că totul s-a instalat corespunzător, respectați pașii de mai jos. Citiți manualul de utilizare de pe CD pentru mai multe informații.

VERIFICAREA HARDWARE ȘI A FUNCȚIILOR DRIVERELOR

LED-ul de pe tabletă este principalul indicator al funcționării hardware. Becul, în mod normal, este stins și se va aprinde ca răspuns la diferite situații. Urmăriți starea LED-ului când faceți următorii pași. Niciunul dintre teste, cu excepția ultimelor două, nu necesită ca driver-ul tabletei să fie instalat.

1. Pentru stiloul fără fir (stylus) sau mouse-ul wireless, atingeți pe orice parte a suprafeței sau apăsați butonul stânga al mouse-ului pentru “activare”, în cazul în care stiloul sau mouse-ul au intrat în “hibernare” după ce nu au mai fost folosite câteva minute.
2. Când tableta este alimentată, LED-ul se va aprinde scurt și, apoi, se va opri.
3. Când zona de lucru detectează prezența stiloului, LED-ul va clipi lent. Acest lucru se întâmplă când stiloul este direct deasupra zonei de lucru, suficient de aproape de ea.
4. Când apăsați un buton de pe stilou sau de pe mouse, LED-ul se va aprinde.
5. Când atingeți cu vârful stiloului orice parte a zonei de lucru a tabletei, becul se va aprinde, de asemenea.
6. Dacă driverul tabletei a fost instalat corespunzător, o mică pictogramă a tabletei () va apărea în zona Task Bar, aflată în mod normal în colțul de jos, dreapta, al ecranului.
7. Cu driverul tabletei corespunzător instalat, mișcarea vârfului stiloului sau a mouse-ului deasupra zonei de lucru va face ca, pe ecran, să se miște și cursorul.

PENTRU A SCHIMBA VÂRFUL STILOULUI

1. Puneți vârful stiloului în dispozitivul de scoatere a vârfului.
2. Pur și simplu scoateți vârful și introduceți unul nou.

Notă: Un clește (care nu este inclus în pachet) poate fi utilizat de asemenea pentru a scoate vârful stiloului.

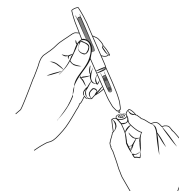

Pentru a înlocui bateria stiloului tabletei:

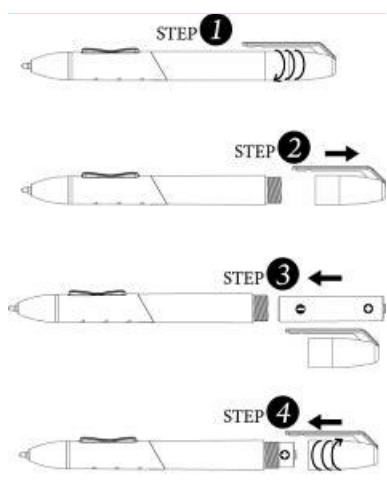
- 
1. Învârtiți capacul stiloului.
 2. Trageți de capac pentru a-l deschide.
 3. Introduceți o baterie tip AAA în stilou, în direcția corectă.
 4. Înșurubați capacul înapoi pe stilou.

Pentru a înlocui bateria mouse-ului:

Mouse-ul este disponibil doar cu MousePen i608X

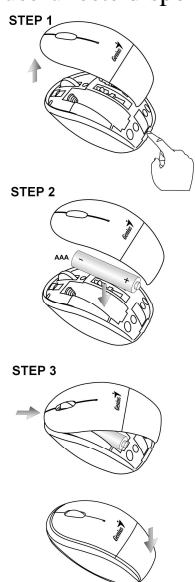
- 
1. Ridicați carcasa mouse-ului.
 2. Introduceți o baterie AAA în mouse în direcția corectă.
 3. Puneți carcasa mouse-ului la loc.

ГРАФИЧЕН ТАБЛЕТ GENIUS КРАТКО РЪКОВОДСТВО ЗА ИНСТАЛАЦИЯ

ВНИМАНИЕ: Първо поставете компактдиска с драйвера във вашия компютър и след това следвайте инструкциите за да завършите процеса на инсталация.

ЗАБЕЛЕЖКА: ОТСТРАНЕТЕ ПРЕДПАЗИТЕЛЯ НА ЕКРАНА, ПРЕДИ ДА ИЗПОЛЗВАТЕ ТАБЛЕТА.

СЪДЪРЖАНИЕ НА ПАКЕТА



1. Работна площ
2. Гореща клетка
3. LED индикатор
4. Бутон 2
5. Бутон 1
6. Връх на писалка
7. Ляв бутон
8. Превъртащо колело
9. Десен бутон

Мишка се предлага само за MousePen i608X

ИНСТАЛАЦИЯ НА ДРАЙВЕР

За Windows:

1. Поставете компактдиска с драйвера в CD-ROM устройството. Когато бъдете попитани, изберете “Driver Setup” (Настройка на драйвер) и натиснете ОК за инсталиране на драйвера.
Забележка: При повечето системи Инсталаторът ще стартира автоматично. Ако автоматичното инсталиране не започне, стартирайте ръчно като изберете “Start/Run”, въведете "E:\setup", където “E:” представлява местоположението на CD-ROM устройството, след това натиснете “Enter”.
Забележка: В някои случаи, Windows може да ви иска разрешение, защото не разпознава драйвера, който изтегляте. Ако това се случи, изберете “Continue Anyway” (Продължи въпреки това) и продължете с инсталацията.
2. Първо поставете компактдиска с драйвера във вашия компютър и след това следвайте инструкциите за да завършите процеса на инсталация.

За Macintosh:

1. Поставете компактдиска с драйвера в CD-ROM устройството.
2. Проверете дали на екрана се показва таблета на Genius. Щракнете двукратно върху иконата и следвайте инструкциите.
3. Въведете Вашите администраторски име и парола и преминете към следващата стъпка докато приключите инсталацията на драйвера.

Забележка: Повече информация ще намерите в Упътването за потребителя за MAC, намиращо се на компактдиска.

За да проверите дали инсталацията е правилна, следвайте тази процедура. Също така, можете да проверите в упътването за потребителя, намиращо се на CD-ROM за повече информация.

ВНИМАНИЕ: СЛЕД КАТО ИНСТАЛАЦИЯТА ЗАВЪРШИ, РЕСТАРТИРАЙТЕ ВАШИЯ MACINTOSH ПРЕДИ ДА ВКЛЮЧИТЕ УСТРОЙСТВОТО КЪМ КОМПЮТЪРА.

ИНСТАЛАЦИЯ НА ХАРДУЕР

1. Включете USB кабела на графичния таблет към USB порт на вашия компютър (намиращ се на компютъра, монитора или клавиатурата). индикатор на графичния таблет ще покаже състоянието на работа и монитора на вашия компютър ще покаже съобщението “found new hardware” (намерен е нов хардуер).

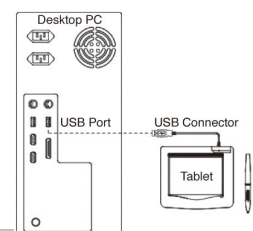

ПРОВЕРКА НА ИНСТАЛАЦИЯТА

За да сте сигурни, че всичко е инсталирано правилно, моля следвайте следните инструкции.

ПРОВЕРКА НА ФУНКЦИИТЕ

лампичка на таблета е основния индикатор, че устройството работи. Лампичката обикновено е изключена, и ще се включва и изключва в резултат на различните състояния. Следете състоянието на тази лампичка, като преминавате през тези стъпки. Само последните две стъпки изискват инсталация на драйверите.

1. За стилуса или безжичната мишка, кликнете върху някаква повърхност или натиснете левия бутон на мишката, за да ги включите, в случай че стилуса или мишката са се изключили, след като не са били използвани в рамките на няколко минути.
2. След като Таблета получи захранване, лампичката ще светне за кратко и по принцип ще стои изключена.
3. Когато работната повърхност (Plate) усети наличието на стилуса, лампичка ще мига бавно. Това се получава, когато върха на стилуса е над работната повърхност и е достатъчно близо
4. Когато натиснете бутон на стилуса или на мишката, лампичката ще светне.
5. Когато натиснете върха на стилуса някъде по работната повърхност, лампичката ще светне.
6. Ако драйверите са правилно инсталирани, малка икона  ще се появи в системния "Task Bar", който обикновено се намира в долния десен ъгъл на екрана.
7. При правилно инсталирани драйвери, местенето на стилуса или на мишката върху работната повърхност, трябва да мести курсора на мишката.

ЗА ДА СМЕНИТЕ ВЪРХА НА ПИСАЛКАТА

1. Поставете върха на писалката на мястото за смяна.
2. Просто издърпайте върха на писалката нагоре и поставете новия връх.

Забележка: за смяна на върха на писалката можете да използвате и клещи (не са включени в комплекта).

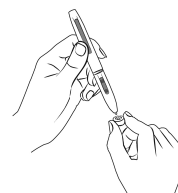

За да смените батерията на писалката на таблета:

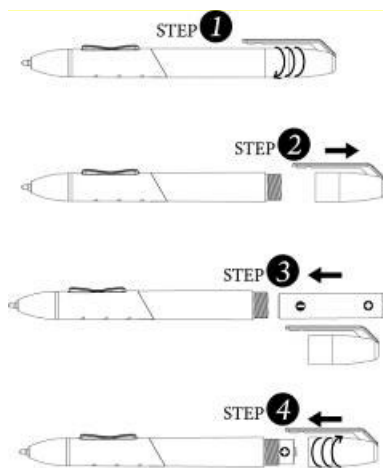

1. Завъртете капачката на писалката.
2. Издърпайте капачката на писалката за да я отворите.
3. Поставете една AAA батерия в писалката в правилната посока.
4. Завъртете обратно капачката на писалката за да затворите.

За да смените батерията на мишката:

Мишка се предлага само за MousePen i608X

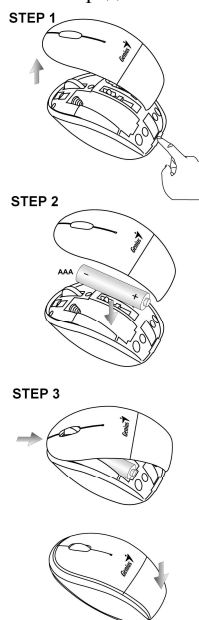

1. Повдигнете капачката на мишката.
2. Поставете една AAA батерия в мишката в правилната посока.
3. Върнете капачката на мишката на мястото му.

GENIUS GRAPHIC TABLET ΟΔΗΓΟΣ ΓΡΗΓΟΡΗΣ ΕΓΚΑΤΑΣΤΑΣΗΣ

ΠΡΟΣΟΧΗ: Εισάγετε πρώτα τον οδηγό CD στον υπολογιστή σας και στη συνέχεια ακολουθήστε τις οδηγίες για την ολοκλήρωση της διαδικασίας εγκατάστασης

ΣΗΜΕΙΩΣΗ: ΑΦΑΙΡΕΣΤΕ ΤΟ ΠΡΟΣΤΑΤΕΥΤΙΚΟ ΟΘΟΝΗΣ ΠΡΙΝ ΧΡΗΣΙΜΟΠΟΙΗΣΕΤΕ ΤΟ TABLET.

ΠΕΡΙΕΧΟΜΕΝΑ ΠΑΚΕΤΟΥ



1. Επιφάνεια εργασίας
2. Πλήκτρα άμεσης πρόσβασης
3. Ενδεικτική λυχνία LED
4. Πλήκτρο 2
5. Πλήκτρο 1
6. Άκρο γραφίδας
7. Αριστερό πλήκτρο
8. Πλήκτρο κύλισης
9. Δεξί πλήκτρο

Ποντίκι διαθέσιμο μόνο για το MousePen i608X

ΕΓΚΑΤΑΣΤΑΣΗ ΟΔΗΓΟΥ

Windows:

1. Εισάγετε το δίσκο του οδηγού στον οδηγό του CD-ROM του υπολογιστή σας. Όταν σας ζητηθεί, επιλέξτε “Driver Setup” (Ρύθμιση Οδηγού) και πιάστε το πλήκτρο OK για να εγκαταστήσετε τον οδηγό.

Σημείωση: Στα περισσότερα συστήματα ο Οδηγός Εγκατάστασης θα ξεκινήσει αυτόματα. Αν η Αυτόματη Εγκατάσταση δεν ξεκινήσει, εκκινήστε χειροκίνητα το πρόγραμμα Εγκατάστασης επιλέγοντας το “Start/Run” (Εναρξη/Λειτουργία), τύπος “E:\setup”, όπου το “E:” αντιπροσωπεύει τη θέση του οδηγού CD-ROM, στη συνέχεια πιάστε πλήκτρο “Enter”.

Σημείωση: Σε ορισμένες περιπτώσεις, τα Windows είναι δυνατόν να ζητήσουν την άδειά σας καθώς δεν μπορούν να αναγνωρίσουν τον οδηγό που καταφορτώνετε. Αν συμβεί αυτό, επιλέξτε το “Continue Anyway” (Συνέχεια οπωσδήποτε) και συνεχίστε στην εγκατάσταση.

2. Εισάγετε πρώτα τον οδηγό CD στον υπολογιστή σας και στη συνέχεια ακολουθήστε τις οδηγίες για την ολοκλήρωση της διαδικασίας εγκατάστασης

Macintosh:

1. Εισάγετε το δίσκο του οδηγού στον οδηγό CD-ROM του υπολογιστή σας.
2. Βεβαιωθείτε ότι εμφανίζεται το “Genius Tablet» στην οθόνη. Κάντε διπλό κλικ στο εικονίδιο και στη συνέχεια ακολουθήστε τις οδηγίες.
3. Εισάγετε το όνομα και κωδικό διαχειριστή σας και μεταβείτε στο επόμενο βήμα μέχρι να ολοκληρώσετε την εγκατάσταση του οδηγού.

Σημείωση: Για περισσότερες πληροφορίες, συμβουλευτείτε το εγχειρίδιο χρήστη του MAC στο δίσκο του οδηγού.

ΠΡΟΣΟΧΗ: ΜΟΛΙΣ ΟΛΟΚΛΗΡΩΘΕΙ Η ΕΓΚΑΤΑΣΤΑΣΗ, ΕΠΑΝΕΚΚΙΝΗΣΤΕ ΤΟ MACINTOSH ΣΑΣ ΠΡΙΝ ΝΑ ΣΥΝΔΕΣΕΤΕ ΤΗ ΣΥΣΚΕΥΗ ΣΑΣ ΣΤΟΝ ΥΠΟΛΟΓΙΣΤΗ.

ΕΓΚΑΤΑΣΤΑΣΗ ΥΛΙΚΟΥ

ΠΡΟΣΟΧΗ: ΒΕΒΑΙΩΘΕΙΤΕ ΟΤΙ ΕΧΕΤΕ ΕΓΚΑΤΑΣΤΗΣΕΙ ΤΟ ΛΟΓΙΣΜΙΚΟ ΤΟΥ ΟΔΗΓΟΥ (ΒΛΕΠΕ ΠΑΡΑΠΑΝΩ) ΣΤΟΝ ΥΠΟΛΟΓΙΣΤΗ ΣΑΣ ΠΡΙΝ ΑΠΟ ΤΗΝ ΕΓΚΑΤΑΣΤΑΣΗ ΤΟΥ ΥΛΙΚΟΥ.

1. Συνδέστε το καλώδιο USB του Graphic Tablet στη θύρα USB του υπολογιστή σας (βρίσκεται στον υπολογιστή, την οθόνη ή το πληκτρολόγιο). Η ενδεικτική λυχνία LED του Graphic Tablet θα υποδείξει την λειτουργική κατάσταση και στην οθόνη του υπολογιστή σας θα προβληθεί το μήνυμα «έυρεση νέου υλικού».

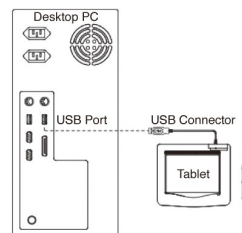

ΕΠΑΛΗΘΕΥΣΗ ΤΗΣ ΕΓΚΑΤΑΣΤΑΣΗΣ

Για να εξασφαλιστεί ότι όλα έχουν εγκατασταθεί σωστά, ακολουθήστε τις παρακάτω διαδικασίες. Ελέγξτε το εγχειρίδιο του χρήστη σχετικά με το CD-ROM για περισσότερες πληροφορίες.

ΕΠΑΛΗΘΕΥΣΗ ΛΕΙΤΟΥΡΓΙΑΣ ΥΑΙΚΟΥ ΚΑΙ ΟΔΗΓΟΥ

Η ενδεικτική λυχνία LED στο tablet είναι ο κύριος δείκτης λειτουργίας του υλικού. Η λυχνία συνήθως παραμένει σβηστή και αναβοσβήνει ως απόκριση σε διάφορες καταστάσεις. Παρακολουθήστε την κατάσταση της λυχνίας LED καθώς περνάτε αυτά τα βήματα. Κανένα από αυτά τα τεστ, εκτός από τα δύο τελευταία, δεν απαιτεί να είναι εγκατεστημένο το tablet.

1. Για το ασύρματο στυλό (γραφίδα) ή το ασύρματο ποντίκι, πατήστε σε οποιαδήποτε επιφάνεια ή πατήστε το αριστερό πλήκτρο του ποντικιού να το «αφυπνίσετε», σε περίπτωση που το στυλό ή το ποντίκι έχουν «αδρανοποιηθεί» έπειτα από μερικά λεπτά που δεν χρησιμοποιήθηκαν.
2. Μόλις το tablet ενεργοποιηθεί, η λυχνία LED θα ανάψει για λίγο, και συνήθως θα παραμείνει σβηστή.
3. Όταν ο χώρος εργασίας εντοπίζει την παρουσία της γραφίδας, η λυχνία LED αναβοσβήνει αργά. Αυτό συμβαίνει όταν η μύτη του στυλό βρίσκεται ακριβώς πάνω από τον χώρο εργασίας και είναι αρκετά χαμηλά.
4. Όταν πιέσετε ένα πλήκτρο στο σώμα του στυλό ή του ποντικιού η λυχνία LED θα ανάψει.
5. Όταν πιέσετε τη μύτη του στυλό στην ταμπλέτα οπουδήποτε στο χώρο εργασίας, θα ανάψει πάλι η λυχνία.
6. Αν ο οδηγός του tablet έχει εγκατασταθεί σωστά, ένα μικρό εικονίδιο του tablet () θα εμφανιστεί στην περιοχή της Γραμμής Εργασιών του συστήματος, συνήθως στην κάτω δεξιά γωνία της οθόνης.
7. Έχοντας εγκαταστήσει σωστά τον οδηγό του tablet, μετακινώντας τη μύτη του στυλό ή το ποντίκι πάνω από το χώρο εργασίας ο κέρσορας θα μετακινείται αντιστοίχως στην οθόνη.

ΓΙΑ ΤΗΝ ΑΛΛΑΓΗ ΤΟΥ ΑΚΡΟΥ ΤΗΣ ΓΡΑΦΙΔΑΣ

1. Τοποθετήστε το άκρο της γραφίδας στη συσκευή αφαίρεσης του άκρου.
2. Απλά τραβήξτε το άκρο της γραφίδας και στη συνέχεια εισάγετε ένα νέο.

Σημείωση: Μπορείτε επίσης να χρησιμοποιήσετε και μια μικρή πένσα (δεν συμπεριλαμβάνεται στη συσκευασία) για να αφαιρέσετε το άκρο της γραφίδας.

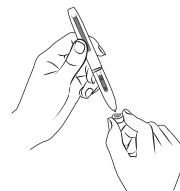

Για την αντικατάσταση της μπαταρίας της γραφίδας του Tablet:

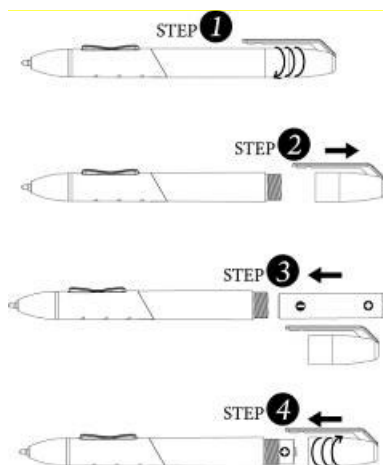

1. Ξεβιδώστε το καπάκι της γραφίδας.
2. Τραβήξτε το καπάκι για να το ανοίξετε.
3. Τοποθετήστε μια μπαταρία τύπου AAA μέσα στη γραφίδα στην σωστή κατεύθυνση.
4. Βιδώστε και πάλι το καπάκι στη γραφίδα.

Για να αντικαταστήσετε τη μπαταρία στο Ποντίκι:

Ποντίκι διαθέσιμο μόνο για το MousePen i608X

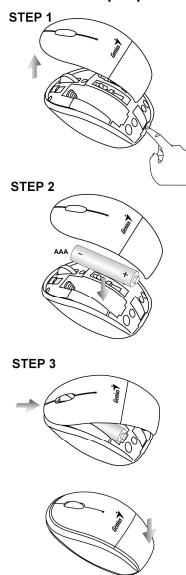

1. Ανασηκώστε το κάλυμμα του ποντικιού.
2. Τοποθετήστε μία μπαταρία AA μέσα στο ποντίκι προς τη σωστή κατεύθυνση.
3. Τοποθετήστε πάλι το κάλυμμα του ποντικιού.

GENIUS GRAFİK TABLET HIZLI KURULUM KILAVUZU

DİKKAT: İlk olarak sürücü CD'sini bilgisayarınıza takın ve sonrasında kurulum işlemini tamamlamak için talimatları uygulayın.

NOT: TABLETİ KULLANMADAN ÖNCE EKRAN KORUYUCUSUNU ÇIKARIN.

ÜRÜN AMBALAJININ İÇİNDEKİLER

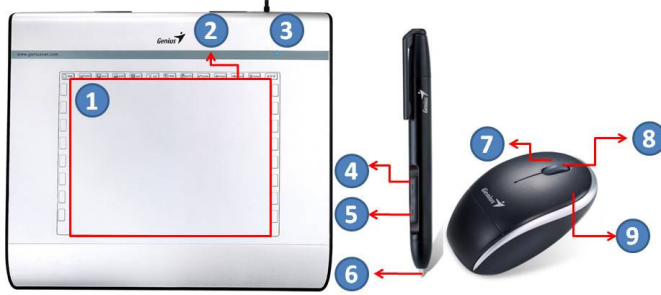

1. Çalışma alanı
2. Hot Cell
3. LED göstergesi
4. Düğme 2
5. Düğme 1
6. Kalem ucu
7. Sol düğme
8. Kaydırma çarkı
9. Sağ düğme

Fare yalnızca MousePen i608X için mevcuttur

SÜRÜCÜ KURULUMU

Windows:

1. Sürücü diskini bilgisayarınızın CD-ROM sürücüsüne takınız. İleti belirlediği zaman "Sürücü Kurulumu" kısmını seçiniz ve sürücüyü kurmak üzere Tamam düğmesine basınız.

Not: Pek çok sistemde, Kurulum Sihirbazı kendiliğinden başlayacaktır. Eğer Otomatik Kurulum başlamazsa, "Başlat/Yürüt" kısmını seçerek ve "E:"nin CD-ROM sürücüsünü temsil ettiği yerde "E:\kurulum" yazarak programı manuel olarak başlatınız ve sonrasında "Enter" tuşuna basınız .

Not: Bazı durumlarda, Windows, indirmekte olduğunuz sürücüyü tanıyamadığı için sizin izninizi soracaktır. Bu tür bir durumda, "Her durumda devam et" seçiniz ve kurulumla devam ediniz.

2. İlk olarak sürücü CD'sini bilgisayarınıza takın ve sonrasında kurulum işlemini tamamlamak için talimatları uygulayın.

Macintosh:

1. Sürücü diskini bilgisayarınızın CD-ROM sürücüsüne takınız.
2. Ekranda "Genius Tablet" simgesinin belirlediğini kontrol ediniz. Simgeye çift tıklayınız ve ardından talimatları takip ediniz.
3. Yönetici isminizi ve parolanızı giriniz ve sürücüyü kurmanız bitene dek adımları ilerleyerek devam ediniz.

Not: Daha fazla bilgi için, sürücü diskindeki MAC kullanıcı kılavuzuna bakınız.

DİKKAT: KURULUM TAMAMLANDIĞI ZAMAN, CİHAZI BİLGİSAYARINIZA TAKMADAN ÖNCE MACINTOSH'UNUZU YENİDEN BAŞLATINIZ.

DONANIM KURULUMU

1. Grafik Tablet USB'sini bilgisayarınızın USB portuna (bilgisayar, ekran veya klavye üzerinde bulunur) takınız. Grafik Tabletin LED ışığı, çalışma durumunu gösterecektir ve bilgisayar ekranınızda "yeni bir donanım bulundu" mesajı belirecektir.

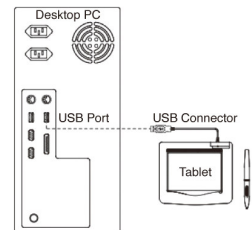

KURULUM TEYİT EDİLMESİ

Her şeyin düzgün olarak kurulduğundan emin olmak için, lütfen aşağıdaki prosedürleri izleyin. Daha fazla bilgi için CD-ROM'daki Kullanıcı Kılavuzuna bakın.

DONANIM VE SÜRÜCÜ FONKSİYONLARININ ONAYLANMASI

Tablet Levha üzerindeki LED ışığı, donanımın işleyişi için ana göstergedir. Işık normalde sönmüştür, çeşitli durumlara tepki olarak yanıp sönecektir. Bu adımları uygularken, tablet Levha LED ışığının durumunu izleyin. Son ikisi haricinde bu testlerin hiç biri tablet sürücüsünün kurulmasını gerektirmez.

1. Kablosuz kalem (stylus) ya da kablosuz fare için, kalem ya da fare bir kaç dakika kullanılmadıktan sonra "uyku" durumuna geçmişse, "uyandırmak" için herhangi bir yüzeye hafifçe vurun ya da farenin sol düğmesine basın.
2. Tablet Levhaya güç verildiğinde LED ışığı kısa bir süre ile yanacak ve normalde sönmeye kalacaktır.
3. Çalışma alanı (Levha) kalemin varlığını tespit ettiğinde, LED ışığı yavaşça yanıp sönecektir. Bu, kalemin ucu tablet levhanın çalışma alanının doğrudan üzerinde ve yeterince alçakta olduğuna gerçekleşir.
4. Kalem ya da farenin gövdesi üzerindeki bir düğmeye bastığınızda, LED ışığı yanacaktır.
5. Kalemin ucunu çalışma alanının içindeki herhangi bir noktadan tablet levhaya bastırırsanız, ışık yine yanacaktır.
6. Tablet sürücüsü düzgün bir biçimde kurulduysa, normalde ekranın alt sağ köşesinde bulunan sistem Görev Çubuğu alanında küçük bir tablet ikonu () belirecektir.
7. Tablet sürücüsü düzgün bir biçimde kurulduğunda, kalemin ucunun ya da farenin çalışma alanının üzerinde hareket ettirilmesi ekrandaki imlecin de bu harekete göre hareket etmesini sağlayacaktır.

KALEM UCUNU DEĞİŞTİRMEK İÇİN

1. Kalem ucunu, uç çıkarıcıya yerleştirin.
2. Basitçe Kalem ucunu dışarı çekin ve ardından yeni bir uç takın.

Not: Pens (paket içine dahil edilmemiştir), kalem ucunu çıkarmak için de kullanılabilir.

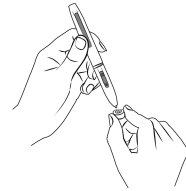

Tablet Kalem pilini değiştirmek için:

1. Kalem kapağını çevirin.
2. Açmak üzere kalem kapağını çekin.
3. Düzgün yöne dikkat ederek bir adet AAA pili kaleme takın.
4. Kalem kapağını çevirerek kaleme takın.

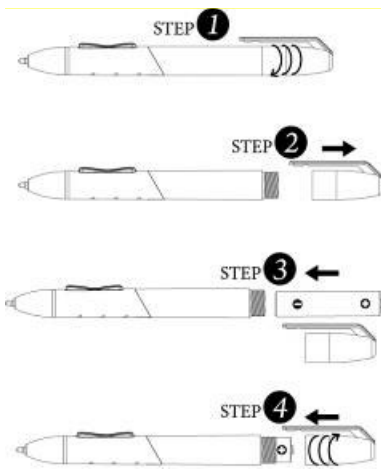

Fare pilini değiştirmek için:

Fare yalnızca MousePen i608X için mevcuttur

1. Fare kapağını kaldırın.
2. Fareye doğru yön dahilinde bir adet AAA tipi pil yerleştirin.
3. Fare kapağını yerine takın.

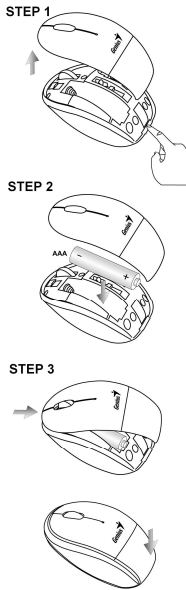

ГРАФІЧНИЙ ПЛАНШЕТ GENIUS
КЕРІВНИЦТВО ШВИДКОГО УСТАНОВЛЕННЯ

DİKKAT: İlk olarak sürücü CD'sini bilgisayarınıza takın ve sonrasında kurulum işlemini tamamlamak için talimatları uygulayın.

ПРИМІТКА: ПЕРЕД ВИКОРИСТАННЯМ ПЛАНШЕТА ЗНІМІТЬ ЗАХИСКУ ПЛІВКУ.

УСТАНОВЛЕННЯ АПАРАТНИХ ЗАСОБІВ



1. Робоча область
2. Програма Hot Cell
3. LED індикатор
4. Кнопка 2
5. Кнопка 1
6. Наконечник пера
7. Ліва кнопка
8. Коліщатко прокрутки
9. Права кнопка

Миша доступна тільки для MousePen i608X

УСТАНОВЛЕННЯ ДРАЙВЕРУ

Windows:

1. Помістіть інсталяційний диск у провідник CD-ROM вашого комп'ютера. Коли буде потрібно, оберіть "Установлення Драйверу", та натисніть ОК щоб встановити драйвер.

Примітка: У більшості систем Майстер Інсталяції запуститься автоматично. Якщо Автоматичне Установлення не почалося, запустіть Програму Інсталяції вручну, обравши "Start/Run" (Пуск/Виконати), надрукуйте "E:\setup", де "E:" представляє розміщення приводу CD-ROM, потім натисніть клавішу "Enter".

Примітка: У деяких випадках Windows може попросити ваш дозвіл, тому що не може розпізнати драйвер, який ви завантажуєте. Якщо таке станеться, оберіть "Continue Anyway" (Продовжити) та продовжуйте інсталяцію.

2. İlk olarak sürücü CD'sini bilgisayarınıza takın ve sonrasında kurulum işlemini tamamlamak için talimatları uygulayın.

Macintosh:

1. Вставте диск з драйвером у провідник CD-ROM на вашому комп'ютері.
2. Перевірте чи "Genius Tablet" відображається на екрані. Двічі клацніть на значку, потім дотримуйтесь інструкцій.
3. Введіть ваше ім'я та пароль адміністратора та перейдіть до наступного кроку, поки не закінчите установку драйвера.

Примітка: Для отримання додаткової інформації зверніться до керівництва користувача для MAC на диску з драйвером.

УВАГА: ЯК ТІЛЬКИ ЗАВЕРШИТЬСЯ ІНСТАЛЯЦІЯ, ПЕРЕЗАВАНТАЖТЕ ВАШ MACINTOSH ПЕРЕД ТИМ ЯК ПІДКЛЮЧИТИ ПРИСТРІЙ ДО ВАШОГО КОМП'ЮТЕРА.

УСТАНОВЛЕННЯ АПАРАТНИХ ЗАСОБІВ

1. Підключіть USB кабель Графічного Планшету до USB порта на вашому комп'ютері (порт розташований на процесорі, на екрані або клавіатурі). індикаторна лампа LED Графічного Планшету вкаже на робочій стан обладнання, та на екрані вашого комп'ютера з'явиться повідомлення "Знайдено нове устаткування".

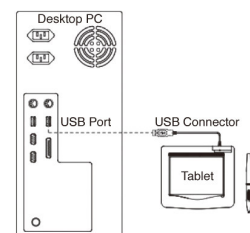

ПЕРЕВІРКА ІНСТАЛЯЦІЇ

Щоб переконатись у правильному установленні, виконайте наступні операції. Ви також можете переглянути керівництво користувача на CD-ROM для більш детальної інформації.

ПЕРЕВІРКА ФУНКЦІЙ АПАРАТНИХ ЗАСОБІВ ТА ДРАЙВЕРУ

Індикатор LED на планшеті – це основний індикатор робочого стану обладнання. Зазвичай світлодіодний індикатор неактивний, і включається лише у відповідь на різні зміни умов. Спостерігайте за станом індикатора в процесі проведення цих тестових операцій. Жодна з тестових операцій, крім останніх двох, не потребує установлення драйверу.

1. Для дротового пера (стилуса) або бездротової миші, якщо перо або миша не використовувались протягом декількох хвилин та перейшли у режим очікування, доторкніться кінчиком пера до будь-якої частини поверхні або натисніть ліву кнопку миші, щоб "розбудити".
2. Світлодіодний індикатор загориться на короткий проміжок часу після активації планшета, потім знову згасне і залишиться у вимкненому стані.
3. Після виявлення планшетом пера світлодіодний індикатор почне повільно блимати. Це відбувається коли кінчик пера знаходиться над робочою поверхнею та достатньо низько.
4. Світлодіодний індикатор загориться після натискання кнопки на корпусі пера або кнопки миші.
5. При натисканні пера в будь-якому місті робочої зони планшета, світлодіодний індикатор також загориться.
6. Якщо драйвер планшета встановлений правильно, у системній області панелі завдань, зазвичай вона розташовується у правому нижньому куті екрану, з'явиться невеличкий значок із зображенням планшета ().
7. Якщо драйвер планшета встановлений правильно, рух пера або миші над робочою поверхнею планшета змусить курсор на екрані вчиняти відповідні переміщення.

ЩОБ ЗМІНИТИ НАКОНЕЧНИК ПЕРА

1. Вставте Наконечник Пера у знімач наконечників.
2. Просто витягніть наконечник пера, а потім вставте новий наконечник.

Примітка: Для видалення наконечника пера також можливо використовувати пінцет (не включено у комплект).

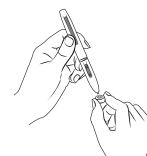

Для зміни батарейки Пера Планшета:

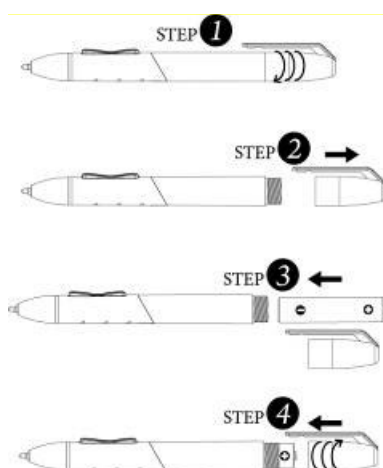

1. Відкрутіть кришку пера.
2. Потягніть кришку пера, щоб його відкрити.
3. Вставте у перо одну батарейку типу AAA у правильному напрямку.
4. Закрутіть кришку пера.

Щоб замінити батарейку у миші:

Миша доступна тільки для MousePen i608X

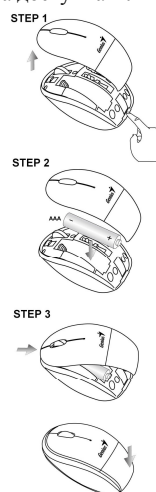

1. Відкрийте кришку миші.
2. Вставте усередину миші у правильному напрямку одну батарейку типу AAA.
3. Закрийте кришку миші.

GENIUS GRAPHIC TABLET KIIRE PAIGALDUSJUHEND

ETTEVAATUST: SISESTAGE KÕIGEPEALT DRAIVERI CD OMA ARVUTISSE NING JÄRGIGE OMA SEADISTAMISEKS JUHISEID.

MÄRKUS. EEMALDAGE EKRAANIKAITSE ENNE PANEELI KASUTAMIST.

PAKENDI SISU



1. Tööala
2. Hot Cell (aktiivpunkt)
3. LED-indikaator
4. Nupp 2
5. Nupp 1
6. Pliiatsi ots
7. Vasak nupp
8. Kerimisrullik
9. Parem nupp

Hiir on saadaval ainult komplektiga MousePen i608X.

DRAIVERI PAIGALDAMINE

Windows:

1. Sisestage draiveri ketas oma arvuti CD-ROM lugejasse. Vastava akna ilmumisel valige „Driver Setup (Draiveri algseadistus)“ ja valige OK draiveri paigaldamiseks.

Märkus: Enamiku süsteemide puhul käivitub seadistusviisard automaatselt. Kui automaatne seadistus ei käivitu, käivitage seadistusprogramm manuaalselt, valides “Start/Run (Start/Käivita)”, trükkides "E:\setup", kus "E:" esindab CD-ROM lugeja asukohta, ning vajutage "Enter (Sisesta)".

Märkus: Mõningatel juhtudel võib Windows teie kinnitust küsida, kuna ei tunne allalaaditavat draiverit ära. Sellisel juhul valige „Continue Anyway (Jätka siiski)“ ja jätkake paigaldust.

2. Sisestage kõigepealt draiveri CD oma arvutisse ning järgige oma seadistamiseks juhiseid.

Riistvara

1. Arvuti taaskäivitamise järel liigutage juhtmeta pastakat, et veenduda, et ekraanil nähtav kursor töötab ja liigub vastavalt pastaka liigutustele.
2. Rullikupaneelil olev LED-indikaator näitab funktsiooni (režiimi) ning te saate seda muuta ja seadistada vastavalt oma vajadustele.

ETTEVAATUST: KUI PAIGALDUS ON LÕPETATUD, TAASKÄIVITAGE OMA MACINTOSH ENNE SEADME ARVUTIGA ÜHENDAMIST.

RIISTVARA PAIGALDAMINE

ETTEVAATUST: VEENDUGE, ET OLETE PAIGALDANUD DRAIVERI TARKVARA (VT ÜLEVALTPOOLT) OMA ARVUTISSE, ENNE KUI ASUTE RIISTVARA PAIGALDAMA.

1. Ühendage Graphic Tablet USB kaabel oma arvuti USB porti (asub arvuti, monitori või klaviatuuri küljes). Graphic Tableti LED-indikaator näitab tööolekut ja teie arvutiekraanile kuvatakse "tuvastatud uus riistvara" -teade.

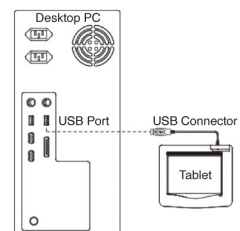

PAIGALDUSE KINNITAMINE

Järgige järgnevaid toiminguid, et veenduda installimise korrektsuses. Lisateavet leiate CD-plaadil olevast kasutusjuhendist.

RIISTVARA JA DRAIVERI FUNKTSIOONIDE KONTROLLIMINE

Tahvlil olev LED on peamine riistvara toimimise indikaator. Tavaolekus tuli ei põle ja süttib vastavalt erinevatele tingimustele. Jälgige neid toiminguid tehes LED-i olekut. Ainult kaks viimast testi nõuavad, et tahvli draiver oleks installitud.

1. Vajutage juhtmeta pliiatsit (krihvlit) suvalisele pinnale (või vajutage juhtmeta hiire vasakut klahvi), et see üles äratada juhul, kui see on unerežiimi läinud pärast mõnda minutit jõudeolekus olemist.
2. Niipea, kui tahvel on pingestatud, süttib LED korraks ja siis tavaliselt kustub seejärel.
3. Kui tahvel tuvastab pliiatsi olemasolu, vilgub LED aeglaselt. See juhtub, kui pliiatsi ots on piisavalt lähedal tahvli tööalale.
4. Kui vajutate mõnd pliiatsi või hiire nuppu, süttib LED korraks.
5. Kui vajutate pliiatsi otsaga tahvli tööalale, süttib tuli samuti korraks.
6. Kui tahvli draiver on korrektselt installitud, ilmub süsteemi tegumiribale (tavaliselt ekraani parempoolses alumises nurgas) väike tahvli ikoon ().
7. Kui tahvli draiver on korrektselt installitud, liigub ekraanil olev kursor koos pliiatsi või hiire liigutamisega tööalal.

PLIIATSI OTSA VAHETAMINE

1. Asetage pliiatsi ots otsaeemaldajasse.
2. Tõmmake pliiatsi ots lihtsalt välja ja sisestage uus ots.

Märkus. Pliiatsi otsa eemaldamiseks võib kasutada ka näpitsaid (ei sisaldu komplektis).

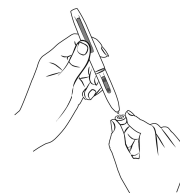

Puuetundliku tahvli pliiatsi patarei vahetamine:

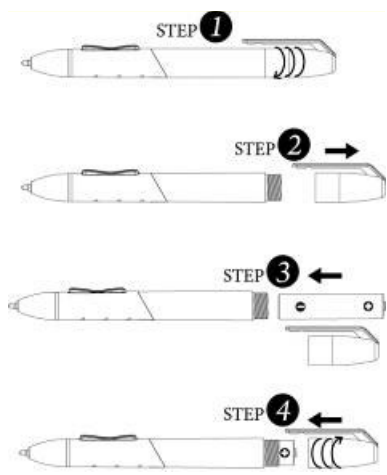
- 
1. Pöörake pliiatsi kork lahti.
 2. Tõmmake kork pliiatsi küljest ära.
 3. Sisestage pliiatsisse üks AAA-patarei (järgige pluss- ja miinusklemmide õiget asetust).
 4. Paigaldage pliiatsi kork tagasi.

Hiire patarei vahetamine:

Hiir on saadaval ainult komplektiga MousePen i608X.

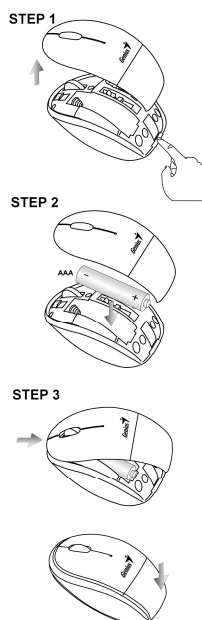
- 
1. Avage hiire patareikate.
 2. Sisestage hiirde üks AAA-patarei (järgige pluss- ja miinusklemmide õiget asetust).
 3. Paigaldage hiire patareikate tagasi.

GENIUS GRAFISKĀ PLANŠETE ĪSA INSTALĒŠANAS PAMĀCĪBA

UZMANĪBU! Vispirms ievietojiet draivera kompaktdisku datorā un pēc tam sekojiet norādījumiem, lai pabeigtu iestatīšanu.

PIEZĪME. PIRMS PLANŠETES LIETOŠANAS NOŅEMĪET EKRĀNA AIZSARGU.

IEPAKOJUMA SATURS



1. Darba zona
2. Ātrā šūna
3. Gaismas diožu indikators
4. 2. poga
5. 1. poga
6. Pildspalvas uzgalis
7. Kreisā poga
8. Ritināšanas ritenis
9. Labā poga

Pele pieejama tikai pelei-pildspalvai i608X

DRAIVERA INSTALĀCIJA

Windows:

1. Ievietojiet draivera disku datora CD-ROM diskdzinī. Kad tiek piedāvāts, atlasiet "Driver Setup" (Draivera iestatīšana) un nospiediet "OK" (Labi), lai instalētu draiveri.

Piezīme. Lielākajā daļā sistēmu iestatīšanas vednis sāks darboties automātiski. Ja automātiskā iestatīšana nesākas, tad palaidiet iestatīšanas programmu manuāli, atlasot "Start/Run" (Sākt/Izpildīt) un ierakstot "E:\setup", kur "E": ir CD-ROM diskdzinī atrašanās vieta, un pēc tam nospiediet "Enter" (Ievadīt).

Piezīme. Atsevišķos gadījumos operētājsistēma Windows var lūgt jūsu atļauju, jo tā nevar atpazīt draiveri, kuru lejupielādējiet. Ja tas notiek, atlasiet "Continue Anyway" (Tomēr turpināt) un turpiniet instalēšanu.

2. Vispirms ievietojiet draivera kompaktdisku datorā un pēc tam sekojiet norādījumiem, lai pabeigtu iestatīšanu.

Macintosh:

1. Ievietojiet draivera disku datora CD-ROM diskdzinī.
2. Pārliecinieties, vai ekrānā ir redzama „Genius planšete”. Divreiz noklikšķiniet uz ikonu un izpildiet norādījumus.
3. Ievadiet savu administratora vārdu un paroli un dodieties uz nākamo darbību, līdz ir pabeigta draivera instalācija.

Piezīme. Lai iegūtu papildinformāciju, skatiet MAC lietotāja rokasgrāmatu, kas atrodama draivera diskā.

UZMANĪBU! KAD INSTALĒŠANA IR PABEIGTA, ATSĀKNĒJIET OPERĒTĀJSISTĒMU MACINTOSH PIRMS IERĪCES PIEVIENOŠANAS DATORAM.

APARATŪRAS UZSTĀDĪŠANA

UZMANĪBU! PIRMS APARATŪRAS INSTALĒŠANAS PĀRLIECINIETIES, VAI DATORĀ IR INSTALĒTA DRAIVERA PROGRAMMATŪRA (SKATĪT IEPRIEKŠMINĒTO).

1. Iespraudiet grafiskās planšetes USB kabeli datora USB portā (atrodas uz datora, displeja vai tastatūras). Grafiskās planšetes zaļā gaismas diode norādīs darbības statusu, un datora ekrānā tiks parādīts ziņojums "found new hardware" (atrasta jauna aparatūra).

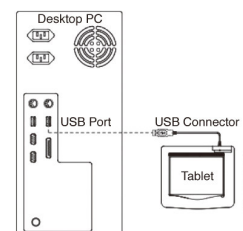

INSTALĀCIJAS PĀRBAUDIŠANA

Lai visu instalētu pareizi, ievērojiet tālāk izklāstīto procedūru. Lai iegūtu papildinformāciju, apskatiet lietotāja rokasgrāmatu, kas atrodama CD-ROM.

APARATŪRAS UN DRAIVERA FUNKCIJU PĀRBAUDE

Gaismas diode uz planšetes ir galvenais aparatūras darbības indikators. Parasti gaisma nedeg, bet tā mirgos, reaģējot uz dažādiem apstākļiem. Veicot šīs darbības, vērojiet gaismas diodes stāvokli. Nevienai no pārbaudēm, izņemot pēdējās divas, nav nepieciešama planšetes draivera instalēšana.

1. Izmantojot bezvadu pildspalvu (irbuli) vai bezvadu pēli, uzstiet jebkurā vietā uz virsmas vai nospiediet peles kreiso pogu, lai to „pamodinātu” gadījumā, ja pildspalva vai pele ir „aizmigusi”, ja tā nav lietota vairākas minūtes.
2. Tiklīdz planšete saņems enerģiju, gaismas diode uz īsu brīdi iedegsies un tad izdzīsīs, kā ierasts.
3. Kad darba laukums uztvers pildspalvu, gaismas diode lēni mirgos. Tā notiek, ja pildspalvas uzgalis ir tieši virs darba laukuma un ir pietiekami zemu.
4. Nospiežot pogu uz pildspalvas vai peles korpusa, gaismas diode iedegas.
5. Piespiežot pildspalvas uzgali jebkurā vietā uz planšetes darba laukuma, arī iedegas gaisma.
6. Ja planšetes draiveris ir pareizi uzinstalēts, sistēmas uzdevumjoslā parādīsies maza planšetes ikona (), parasti ekrāna kreisā stūra apakšā.
7. Ja planšetes draiveris ir pareizi uzinstalēts, virzot pildspalvas uzgali vai pēli pāri darba laukumam, attiecīgi pārvietosies arī kursora ekrānā.

PILDSPALVAS UZGAĻA NOMAĪŅA

1. Levietojiet pildspalvas uzgali uzgaļa noņemējā.
2. Vienkārši izvelciet pildspalvas uzgali ārā un pēc tam ievietojiet jaunu uzgali.

Piezīme. Pildspalvas uzgaļa noņemšanai var izmantot arī knaibles (nav ietvertas komplektā).

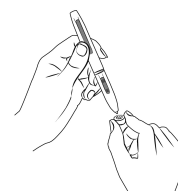

Planšetes pildspalvas baterijas nomaīņa:

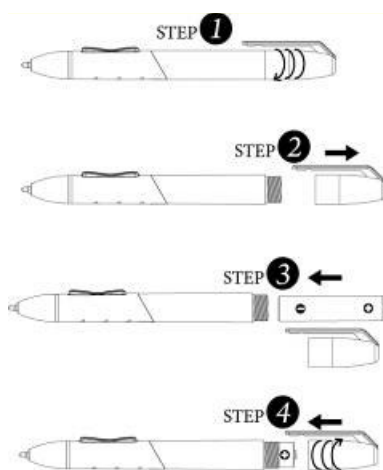

1. Noskrūvējiet pildspalvas vāciņu.
2. Pavelciet pildspalvas vāciņu, lai atvērtu to.
3. Levietojiet vienu AAA bateriju pildspalvā pareizā virzienā.
4. Uzskrūvējiet atpakaļ pildspalvas vāciņu.

Peles baterijas nomaīņa:

Pele pieejama tikai pelei-pildspalvai i608X

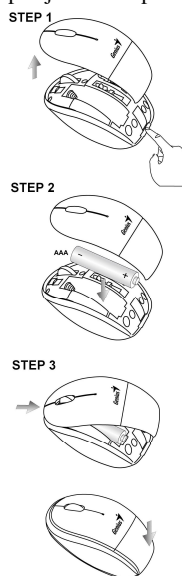

1. Paceliet peles pārsegu.
2. Ievietojiet vienu AAA bateriju pelē pareizā virzienā.
3. Uzlieciet atpakaļ peles pārsegu.

**„GENIUS“ GRAFINIS KOMPIUTERIS BLOKNOTAS
GREITO ĮDIEGIMO VEDLYS**

ISPĖJIMAS: *Pirmiausia į kompiuterį įdėkite tvarkyklės CD, o tada vadovaukitės instrukcijomis sąrankos procesui atlikti.*

PASTABA: *PRIEŠ NAUDODAMI PLANŠETINĮ KOMPIUTERĮ, NUIMKITE EKRANO APSAUGĄ.*

PAKUOTĖS TURINYS



1. Darbo zona
2. Karštasis langelis
3. LED indikatorius
4. 2 mygtukas
5. 1 mygtukas
6. Kotelio antgalis
7. Kairysis mygtukas
8. Slankusis ratukas
9. Dešinysis mygtukas

Pelė galima tik „MousePen i608X

TVARKYKLĖS ĮDIEGIMAS

„Windows“:

1. Įdėkite tvarkyklės diską į kompiuterio kompaktinių diskų skaitymo įrenginį CD-ROM. Pasirodžius pranešimui, pasirinkite „Driver Setup“ (tvarkyklės sąranka) ir spauskite „OK“ (gerai) tvarkyklei įdiegti.

Pastaba: Daugumoje sistemų sąrankos vedlys pasileidžia automatiškai. Jeigu nepasileidžia automatinė sąranka, rankiniu būdu paleiskite sąrankos programą, pasirinkite „Start/Run“ (pradėti (leisti)), įveskite „E:\setup“, kur „E“: nurodo CD-ROM vietą, tuomet spauskite „Enter“ (vykdyti).

Pastaba: Kai kuriais atvejais „Windows“ gali paprašyti leidimo, nes negali atpažinti jūsų įkeliamos tvarkyklės. Jeigu taip įvyktų, pasirinkite „Continue Anyway“ (vis tiek tęsti) ir tęskite įdiegimą.

2. Pirmiausia į kompiuterį įdėkite tvarkyklės CD, o tada vadovaukitės instrukcijomis sąrankos procesui atlikti.

„Macintosh“:

1. Įdėkite tvarkyklės diską į kompiuterio kompaktinių diskų skaitymo įrenginį CD-ROM.
2. Patikrinkite, ar ekrane rodomas „Genius“ planšetinis kompiuteris. Du kart spustelėkite piktogramą ir vadovaukitės nurodymais.
3. Įveskite administratoriaus vardą bei slaptažodį ir pereikite prie kito žingsnio, kol baigsite diegti tvarkyklę.

Pastaba: Daugiau informacijos ieškokite tvarkyklių diske esančioje „MAC“ vartotojo instrukcijoje.

ISPĖJIMAS: *UŽBAIGĘ DIEGIMĄ, PRIEŠ JUNGDAMI PRIETAISĄ Į SAVO KOMPIUTERĮ, PERKRAUKITE „MACINTOSH“.*

APARATINĖS ĮRANGOS ĮDIEGIMAS

ISPĖJIMAS: *PRIEŠ ĮDIEGDAMI APARATINĘ ĮRANGĄ, ĮSITIKINKITE, AR Į SAVO KOMPIUTERĮ ĮDIEGĖTE TVARKYKLĖS PROGRAMINĘ ĮRANGĄ (ŽR. AUKŠČIAU).*

1. Įjunkite grafinio kompiuterio bloknoto USB kabelį į kompiuterio USB prievadą (esantį kompiuteryje, ekrane ar klaviatūroje). Grafinio bloknoto LED užsidegs rodydamas veikimo būseną, o jūsų kompiuterio ekrane pasirodys pranešimas „found new hardware“ (aptikta nauja įranga).

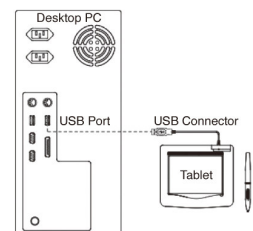

KAIP PATIKRINTI ĮDIEGIMĄ

Siekdami įsitikinti, ar viskas tinkamai įdiegta, atlikite nurodytas procedūras. Išsamesnės informacijos rasite CD-ROM esančiame vartotojo vadove.

KAIP PATIKRINTI APARATINĖS ĮRANGOS IR TVARKYKLĖS FUNKCIJAS

LED indikatorius yra pagrindinis aparatinės įrangos veikimo indikatorius. Paprastai šviesa nedega, užsidega ir užgesa tik reaguodama į įvairias sąlygas. Stebėkite LED lemputės būseną atlikdami šiuos žingsnius. Nei vienam iš šių bandymų, išskyrus du paskutiniuosius, nereikia, kad būtų įdiegtas grafinis bloknotas.

1. Belaidžiui rašikliui (stiliui) arba belaidei pelei, spustelėkite bet kurioje paviršiaus vietoje arba paspauskite kairįjį pelės klavišą „pažadimui“, tuo atveju, jei po kelių minučių neveikimo, jos veiksena „pristabdyta“.
2. Vos tik į grafinį bloknatą patenka srovė, trumpam užsidega LED indikatorius lemputė, o vėliau, paprastai užgesa.
3. Kuomet darbo sritis aptinka rašiklį, LED indikatorius lėtai sumirksi. Tai atsitinka, kai rašiklio galiukas yra tiesiai virš darbo srities ir pakankamai žemai.
4. Ant rašiklio korpuso ar pelės paspaudus mygtuką, užsidegs LED indikatorius.
5. Grafiniame bloknote paspaudus rašiklio galiuką kurioje nors darbo srities vietoje, lemputė irgi užsidegs.
6. Kuomet bloknoto tvarkyklė įdiegta tinkamai, ekrano užduočių juostoje bus rodoma maža bloknoto piktograma (), aprastai apatiniame dešiniajame kampe.
7. Kuomet grafinio bloknoto tvarkyklė įdiegta tinkamai, pajudinus rašiklio galiuką ar pelę virš darbinio paviršiaus, žymeklis turi atitinkamai judėti ekrane.

KAIP PAKEISTI RAŠIKLIO GALIUKĄ

1. Įdėkite kotelio galiuką į galiukų šalinimo įrenginį.
2. Kotelio galiuką paprasčiausiai patraukite aukštyn ir įdėkite naują galiuką.

Pastaba: Norint nuimti galiuką, galima tai atlikti replėmis (pakuotėje nepridedamos).

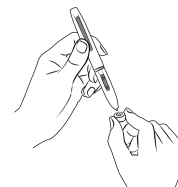

Kaip pakeisti nešiojamojo kompiuterio kotelio bateriją:

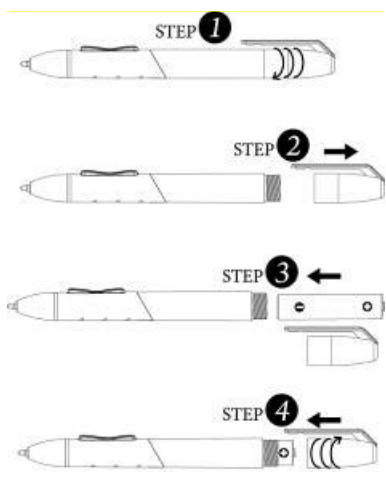
- 
1. Nusukite kotelio dangtelį.
 2. Patraukite kotelio dangtelį, kad atsidarytų.
 3. Į kotelį tinkama kryptimi įdėkite AAA bateriją.
 4. Atgal užsukite kotelio dangtelį.

Kaip pakeisti pelės bateriją:

Pelė galima tik „MousePen i608X

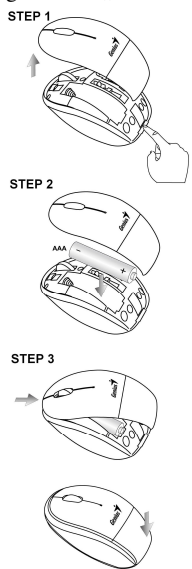
- 
1. Pakelkite pelės dangtelį.
 2. Į pelę tinkama kryptimi įdėkite vieną AAA bateriją.
 3. Atgal uždėkite dangtelį.

GENIUS СЫЗБА ПЛАНШЕТИ ЖЫЛДАМ ОРНАТУ НҰСҚАУЫ

САҚ БОЛЫҢИЗ: Драйвердің ықшам дискін алдымен компьютерге салыңыз, сосын баптау үдірісін аяқтау үшін нұсқауларды орындаңыз.

Ескерту: Планшетті пайдаланбай тұрып бейнебет қорғағышын алып тастаңыз.

ЖИНАҚ ҚҰРАМЫ



1. Жұмыс алаңы
2. Жылдам қатынасу ұяшығы
3. LED индикаторы
4. Перне 2
5. Перне 1
6. Қаламұш
7. Сол жақ перне
8. Айналдырма дөңгелек
9. Оң жақ перне

Тінтуір тек MousePen i608X құралына арналған

ДРАЙВЕРДІ ОРНАТУ

Windows:

1. Драйвер дискін компьютердің CD-ROM драйверіне салыңыз. Сұрау пайда болған кезде, драйверді орнату үшін “драйверді баптауды” таңдап, ОК басыңыз.

Ескерту: Көптеген жүйелерде, баптау шебері өздігінен жегіледі. Егер өздігінен баптау басталмаса, баптау бағдарламасын “жегу/қосу” тандау, “E:” CD-ROM драйвердің орнын білдіретін “E:\setup” теру, сосын “Enter” басу арқылы қолмен бастаңыз.

Ескерту: Кейбір жағдайларда, жүктеліп жатқан драйверді тани алмайтындығына байланысты Windows сіздің рұқсатыңызды сұрауы мүмкін. Егер осы жағдай орын алса, “бәрібір жалғастыруды” таңдаңыз және орнатуды жалғастырыңыз.

2. Драйвердің ықшам дискін алдымен компьютерге салыңыз, сосын баптау үдірісін аяқтау үшін нұсқауларды орындаңыз.

Macintosh:

1. Драйвер дискін компьютердің CD-ROM драйверіне салыңыз.
2. Бейнебетте “Genius Tablet” жазуының пайда болуын тексеріңіз. Белгішені екі рет нұқыңыз, содан кейін нұсқауларды орындаңыз.
3. Әкімші атыңыз бен құпиясөзіңізді енгізіңіз және драйверді орнатуды аяқтағанға дейін келесі әрекеттерге өте беріңіз.

Ескерту: Қосымша мәлімет алу үшін драйвер дискіндегі MAC пайдаланушы нұсқаулығына жүгініңіз.

САҚ БОЛЫҢИЗ: *ОРНАТУ АЯҚТАЛҒАН СОҢ, ҚҰРЫЛҒЫНЫ КОМПЬЮТЕРГЕ ЖАЛҒАУДАН БҰРЫН MACINTOSH ҚАЙТА ІСКЕ ҚОСЫҢИЗ.*

ЖАБДЫҚТЫ ОРНАТУ

САҚ БОЛЫҢИЗ: *ЖАБДЫҚТЫ ОРНАТУДАН БҰРЫН, КОМПЬЮТЕРГЕ ДРАЙВЕР БАҒДАРЛАМАСЫН (ЖОҒАРЫДАН ҚАРАҢИЗ) ОРНАТУДЫ ҰМЫТПАҢИЗ.*

1. Сызба планшетінің USB кабелін компьютердің USB портына (компьютерде, дисплейде немесе пернетақтада орналасқан) қосыңыз. Сызба планшетінің жасыл LED жарығы жұмыс күйін білдіретін болады, ал компьютер бейнебетінде “жаңа жабдық табылды” хабары пайда болады.

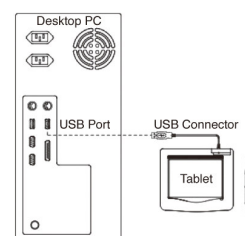

ОРНАТУДЫ НАҚТЫЛАУ

Барлығы дұрыс орнатылғанына көз жеткізу үшін, келесі әрекеттерді орындаңыз. Қосымша ақпаратты CD-ROM дискінде сақталған пайдаланушы нұсқаулығынан қараңыз.

ҚҰРЫЛҒЫ МЕН ДРАЙВЕР ФУНКЦИЯЛАРЫН НАҚТЫЛАУ

Тактадағы жарық диодты шам, құрылғының жұмысын көрсететін негізгі индикатор. Шам әдетте сөніп тұрады және әр түрлі жағдайларға байланысты жанып-сөніп отырады. Осы қадамдарды орындағанда жарық диодты шамының қалып-күйін бақылаңыз. Соңғы екі сынақтан басқа сынақтар үшін тактаның драйверінің орнатылғаны қажет емес.

1. Сымсыз қалам немесе сымсыз тінтуір үшін, кез келген жерді түртіңіз немесе қалам немесе тінтуір бірнеше минут қолданылмай тұрғаннан кейін күту режиміне ауысса, тінтуірдің сол жақ түймешігін басып оны күту режимінен шығарыңыз.
2. Такта қуат көзіне қосылғаннан кейін, жарық диодты шам сәл жыпылықтайды, әдетте сөндірулі тұрады.
3. Жұмыс алаңы қаламның бар екенін анықтаған кезде, жарық диодты шам баяу жыпылықтайды. Бұндай жағдай қаламның ұшы жұмыс алаңының тура үстінде, алаңға барынша жақын тұрған кезде орын алады.
4. Қаламдағы немесе тінтуірдегі түймешікті басқан кезде, жарық диодты шам жанады.
5. Қаламның ұшын жұмыс алаңының кез келген жеріне тигізіп басқан кезде де жарық жанады.
6. Егер тактаның драйвері дұрыс орнатылса, жүйенің тапсырмалар жолағында () белгісі пайда болады, әдетте бұл бейнебеттің астыңғы оң жағында тұрады.
7. Тактаның драйвері дұрыс орнатылған кезде, қаламды немесе тінтуірді жұмыс алаңының үстінде жүргізсеңіз, бейнебеттегі меңзер тиісінше қозғалады.

ҚАЛАМҰШТЫ АУЫСТЫРУ

1. Қаламұшты қаламның ұшын алғышқа салыңыз.
2. Қаламның ұшын жай ғана тартып алыңыз да, жаңа ұшты салыңыз.

Ескерім: Қаламұшты алу үшін тістеуікті (жинаққа кірмейді) де қолдануға болады.

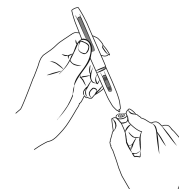

Такта қаламының батареясын ауыстыру үшін:

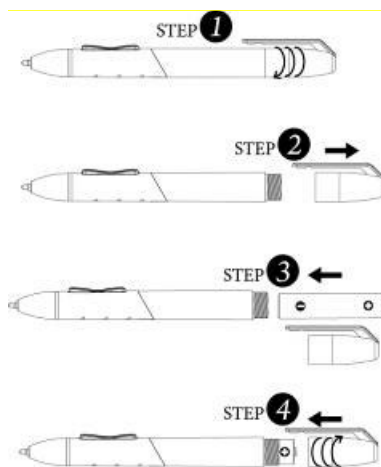

1. Қаламның қақпағын бұраңыз.
2. Қаламның қақпағын алыңыз.
3. AAA түріндегі батареяны қаламның ішіне дұрыс бағыттап салыңыз.
4. Қаламның қақпағын орнына бұрап салыңыз.

Тінтуірдің батареясын ауыстыру үшін:

Тінтуір тек MousePen i608X құралына арналған

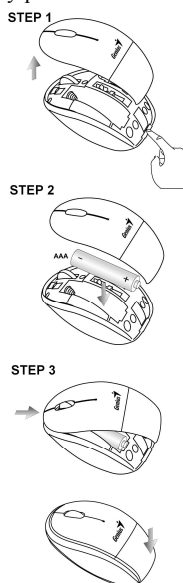

1. Тінтуірдің қақпағын көтеріңіз.
2. Бір AAA батареясын дұрыс бағыттап тінтуірге салыңыз.
3. Тінтуірдің қақпағын орнына салыңыз.

لوحة الرسوم GENIUS دليل التركيب السريع

تنبيه: أَدْخِلْ الاسطوانة المدمجة التي تحتوي على برنامج التعريف في جهاز الحاسب أولاً ثم اتبع التعليمات لتكامل خطوات التثبيت.

ملحوظة: انزع واقي الشاشة قبل استخدام لوحة الرسوم.

محتويات المجموعة

1. مساحة العمل
2. الخلية الساخنة
3. المؤشر الضوئي
4. الزر، 2
5. الزر، 1
6. سن القلم
7. الزر الأيسر
8. عجلة التحريك
9. الزر الأيمن

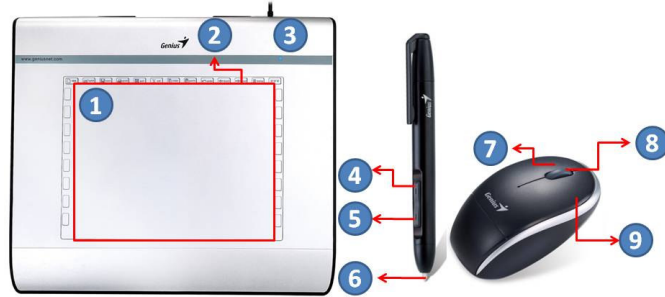

الموس متاح فقط للطرز MousePen i608X

تثبيت برنامج التشغيل

نظام التشغيل Windows:

1. قم بإدخال قرص برنامج التشغيل إلى محرك الأقراص المضغوطة في الكمبيوتر حدد "Driver Setup" (إعداد برنامج التشغيل) عند المطالبة بذلك واضغط على OK (موافق) لتثبيت برنامج التشغيل.

ملحوظة: يبدأ معالج الإعداد تلقائيًا في معظم الأنظمة. إذا لم يبدأ الإعداد التلقائي، ابدأ برنامج الإعداد يدويًا عن طريق تحديد "Start/Run" (البدء/التشغيل) وكتابة "E:\setup" حيث تمثل "E:" موضع محرك الأقراص المضغوطة ثم اضغط على "زر الإدخال".

ملحوظة: قد يطلب نظام التشغيل Windows في حالات معينة تصريحًا منك لأنه لا يستطيع التعرف على برنامج التشغيل الذي تقوم بتنزيله. إذا حدث هذا، حدد "Continue Anyway" (المواصلة على أي حال) وواصل التثبيت.

2. أدخل الاسطوانة المدمجة التي تحتوي على برنامج التعريف في جهاز الحاسب أولاً ثم اتبع التعليمات لتكامل خطوات التثبيت.

نظام التشغيل toshMacin:

1. قم بإدخال قرص برنامج التشغيل إلى محرك الأقراص المضغوطة في الكمبيوتر.
2. تأكد من أن عبارة "Genius Tablet" قد ظهرت على الشاشة. انقر نقرًا مزدوجًا على الأيقونة ثم اتبع التعليمات.
3. أدخل اسم المستخدم الإداري وكلمة المرور الخاصين بك ثم اذهب إلى الخطوة التالية حتى تنتهي من تثبيت برنامج التشغيل.

تنبيه: بمجرد اكتمال التثبيت، أعد تمهيد نظام التشغيل MACINTOSH الموجود لديك قبل توصيل الجهاز بالكمبيوتر.

تركيب الجهاز

1. قم بتوصيل كبل لوحة الرسوم من نوع USB بمنفذ USB في الكمبيوتر (يكون موجودًا في الكمبيوتر أو الشاشة أو لوحة المفاتيح). يدل المؤشر الضوئي في لوحة الرسوم على حالة التشغيل وستظهر على شاشة الكمبيوتر لديك رسالة "found new hardware" (تم العثور على جهاز جديد).

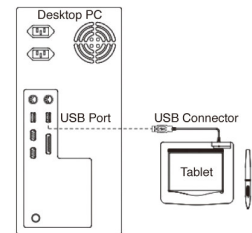

لتحقق من اكتمال التركيب والتثبيت بصورة سليمة، الرجاء اتباع الإجراءات التالية. راجع دليل المستخدم الموجود على القرص المضغوط للحصول على مزيد من المعلومات.

التحقق من عمل الجهاز وبرنامج التشغيل

ضوء البيان LED الموجود على سطح لوحة الإدخال هو المؤشر الرئيسي على عمل الجهاز. يكون الضوء غير مضاء عادة، ولكنه يضيء أو يتوقف عن الإضاءة تبعاً للحالات المختلفة. راقب حالة ضوء البيان LED الموجود على سطح لوحة الإدخال أثناء إجراء هذه الخطوات. لا يلزم تثبيت برنامج تشغيل لوحة الإدخال لأي من الاختبارات، ما عدا الاختبارين الأخيرين.

1. بالنسبة للقلم (المرقم) أو الفأرة اللاسلكيين، المس بالقلم سطح لوحة الإدخال، أو اضغط الزر الأيسر للفأرة "لتنشيط" أي منهما عند الدخول في حالة "السكون" إذا لم يتم استخدامهما لعدة دقائق.
2. بمجرد توصيل الطاقة إلى لوحة الإدخال، سوف يضيء ضوء البيان LED لفترة وجيزة، ثم يتوقف عن الإضاءة كالمعتاد.
3. عند استشعار منطقة العمل (السطح) لوجود القلم، سيومض ضوء البيان LED ببطء. يحدث هذا عندما يكون طرف القلم فوق منطقة العمل للوحة الإدخال مباشرة وأن يكون منخفضاً بشكل كاف.
4. عند الضغط على أحد أزرار القلم أو الفأرة، سوف يضيء ضوء البيان LED.
5. كذلك عند الضغط بطرف القلم تجاه أي جزء داخل منطقة العمل من لوحة الإدخال، سوف يضيء ضوء البيان LED.
6. عند تثبيت برنامج تشغيل لوحة الإدخال بصورة سليمة، سوف يظهر رمز صغير للوحة الإدخال () في منطقة شريط المهام، ويكون عادة عند الركن السفلي الأيمن للشاشة.
7. عند تثبيت برنامج تشغيل لوحة الإدخال بصورة سليمة، سوف يؤدي تحريك طرف القلم أو الفأرة فوق منطقة العمل إلى تحريك المؤشر على الشاشة بالتبعية.

لتغيير طرف القلم

1. ضع طرف القلم في مزبل الطرف.
 2. اسحب طرف القلم إلى أعلى فقط ثم قم بإدخال طرف جديد.
- ملحوظة:** يمكن استخدام الملقط (غير موجود في العلبة) في إزالة طرف القلم أيضاً.

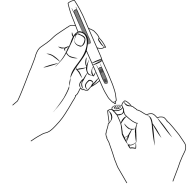

لاستبدال بطارية القلم اللوحي:

1. قم بتدوير غطاء القلم.
2. ادفع غطاء القلم لفتحه.
3. ضع بطارية واحدة من مقاس AAA داخل القلم وفي الوضع الصحيح.
4. قم بتدوير غطاء القلم مرة أخرى على القلم.

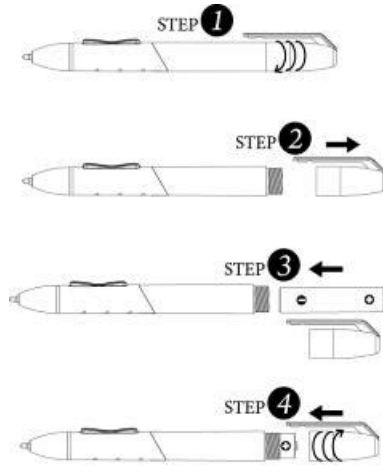

لاستبدال بطارية الماوس:

الماوس متاح فقط للطرز MousePen i608X

1. ارفع غطاء الماوس لأعلى.
2. ضع بطارية واحدة من مقاس AAA داخل الماوس وفي الوضع الصحيح.
3. أعد تركيب غطاء الماوس.

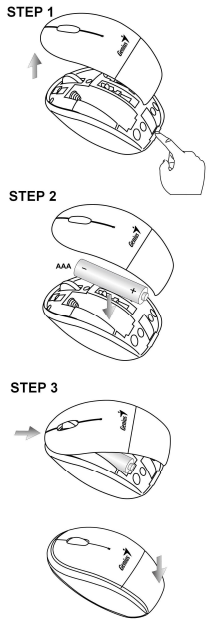

手寫數位板 快裝手冊

注意: 請將驅動程式安裝光碟放入電腦光碟機中,然後依照指示完成安裝程序

注意: 請將板上的保護膜撕除,然後再開始使用數位板

產品說明



1. 工作區域
2. 軟體鍵
3. LED 指示燈
4. 按鍵 2
5. 按鍵 1
6. 筆尖
7. 左鍵
8. 滾輪
9. 右鍵

滑鼠適用於 MousePen i608X

硬體安裝

假如您使用 Windows 作業系統,請依下列步驟安裝:

1. 請將驅動程式光碟片放至光碟機中. 畫面出現後,選擇“Driver Setup”,並按下 OK 開始安裝.

備註: 若是安裝過程沒有自動啟動,請手動以滑鼠點擊執行以下步驟(我的電腦)→(光碟機)→(Setup.exe)

備註: 在某些狀況下,因為 Windows 無法辨別驅動程式,會問你是否繼續執行.請直接選取”繼續(Continue)”完成安裝.

2. 將驅動程式安裝光碟放入電腦光碟機中,然後依照指示完成安裝程序.

假如您使用 MAC 作業系統,請依下列步驟安裝:

1. 請將驅動程式光碟片放至光碟機中.
2. 檢閱螢幕畫面確認:“Genius Tablet”是否出現在螢幕上.點擊此 Genius Tablet 的圖形並依照步驟安裝.
3. 依照螢幕圖示輸入使用者名稱及密碼,並依照螢幕提示直到安裝完成.

備註: 若需要更多的資訊,請參考光碟中的使用手冊

硬體安裝

注意: 請在驅動程式安裝好及重新開機後,再將手寫板連接至電腦上.

1. 如圖示將手寫板USB插頭連接至電腦的USB槽中. 連接後,手寫板的LED燈會亮起,電腦螢幕會秀出”已找到新硬體”的訊息.

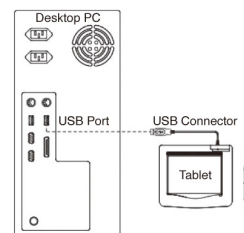

硬體與軟體功能驗證

為確保所有安裝過程正確完成，請按照下頁指示步驟操作，詳細部份請參考光碟片中使用者手冊。

在數位板上方的 LED 燈為硬體操作主要指示訊號。平常不使用時是處於熄滅狀態，且會依照不同的情況，LED 燈狀態而有所不同。經由下列步驟您可觀察到數位板 LED 燈顯示的狀態。

1. 針對無線筆及滑鼠部份，如果在幾分鐘內沒有使用，則它會進入“睡眠”狀態中，此時只須將筆尖輕敲於任何表面或按無線滑鼠的左鍵，即可喚醒。
2. 在數位板收到電源同時 LED 燈短時間馬上亮起，且之後未使用時又會回復到平常熄燈的狀態。
3. 當操作區域偵測到筆時，LED 燈會緩慢閃爍。此情況是發生在當筆尖位置在數位板工作區域上方且距離夠低。
4. 當您按到筆桿或無線滑鼠的按鍵時，LED 燈將會亮起。
5. 當您在數位板工作區域上的任何地方壓下筆尖，LED 燈也會亮起。
6. 如果數位板已完成安裝，一個小型數位板圖示()會出現在系統工具列上，一般會在螢幕右下角處。
7. 數位板完成安裝之後，在數位板工作區域移動筆尖或無線滑鼠，則螢幕上的游標也會相對移動。

更換筆心

1. 將筆芯插入「筆芯更換裝置」的凹槽。
2. 筆芯插入後，將筆拉起，舊的筆芯就會脫落，再將新的筆芯插入筆中即可。

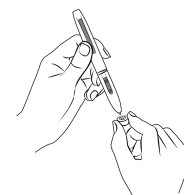

數位筆安裝電池:

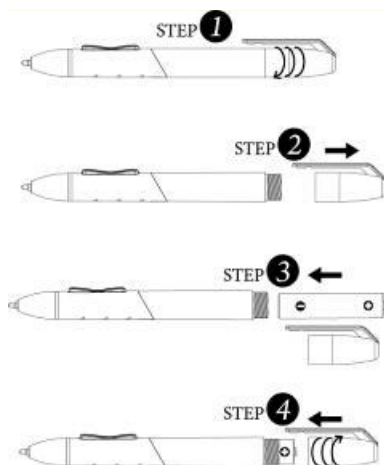

1. 旋開筆帽部分.
2. 將筆帽拉起打開.
3. 裝入一顆 AAA 電池在筆身中.
4. 將筆帽旋回筆身.

無線滑鼠安裝電池:

滑鼠適用於 MousePen i608X

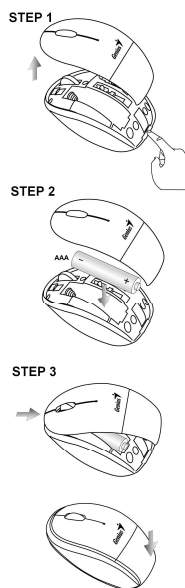

1. 打開滑鼠上蓋.
2. 裝入一顆 AAA 電池在滑鼠中.
3. 將滑鼠蓋裝回.