

Canon

PIXMA TS6200 series

Пříručka pro uvedení do provozu

Prvé spustenie

Pierwsze uruchomienie

Beüzemelési útmutató

Başlangıç Kılavuzu

Darba sākšana

Darbo pradžia

Alustamise juhend

Ghid de inițiere

Ръководство за начално

запознаване

Navodila za postavitev

in začetek uporabe

Početak



<http://ij.start.canon>



Nejprve si prečtete **Informace o bezpečnosti a důležitá sdělení** (dodatek).

Najprv si prečítajte **Informácie o bezpečnosti a dôležité informácie** (dodatok).

Najpierw przeczytaj dodatek **Informacje o bezpieczeństwie i ważne uwagi**.

Először a (mellékelt) **Biztonsági és fontos tudnivalók** című dokumentumot olvassa el!

Önce **Güvenlik ve Önemli Bilgiler** başlıklı eki okuyun.

Vispirms izlasiet **Informācija par drošību un cita svarīga informācija** (pielikums).

Pirmiausia perskaitykite **Darbo saugos ir kita svarbi informacija** (priedas).

Lugege kõigepealt läbi **Ohutusteave ja oluline teave** (lisa).

Citiți mai întâi **Informații cu privire la siguranță și alte informații importante** (anexă).

Прочетете най-напред **Информация за безопасността и важна информация** (приложение).

Najprej preberite **Informacije o varnosti in pomembne informacije** (dodatek).

Najprije pročitajte **Sigurnosne i važne informacije** (dodatak).



QT62516V01



Instalace tiskárny.....	str. 1
Inštalácia tlačiarne.....	strana 1
Instalowanie drukarki.....	strona 1
A nyomtató üzembe helyezése.....	1. oldal
Yazıcıyı Kurma.....	sayfa 1
Printera uzstādīšana.....	1. lpp.
Spausdintuvo įrengimas.....	1 psl.
Printeri paigaldamine.....	lk 1
Instalarea imprimantei.....	pagina 1
Инсталиране на принтера.....	стр. 1
Namestitev tiskalnika.....	stran 1
Instaliranje pisarča.....	stranica 1



Připojení k počítači a chytrému telefonu / tabletu.....	str. 4
Pripojenie k počítaču a smartfónu/tabletu.....	strana 4
Podłączanie do komputera i smartfona/tabletu.....	strona 4
Csatlakoztatás számítógéphez és okostelefonhoz/táblagéphez.....	4. oldal
Bilgisayara ve Akıllı Telefona/Tablete Bağlanma.....	sayfa 4
Savienošana ar datoru un viedtālruni/planšetdatoru.....	4. lpp.
Prijungimas prie kompiuterio ir išmaniojo telefono / planšetinio kompiuterio.....	4 psl.
Arvuti ja nutitelefonu/tahvelarvutiga ühendamine.....	lk 4
Conectarea cu computerul și dispozitivele smartphone/tabletele.....	pagina 4
Свързване с компютър и смартфон/таблет.....	стр. 4
Povezovanje z računalnikom in pametnim telefonom/tabličnim računalnikom.....	stran 4
Povezivanje s računalom i pametnim telefonom / tabletom.....	stranica 4

- Jak tiskárnu držet
- Ako držat tlačiareň
- Chwyatanie drukarki
- Hogyan kell tartani a nyomtatót?
- Yazıcıyı Tutma
- Printera turēšana
- Kaip laikyti spausdintuvą
- Printeri hoidmine
- Cum se ține imprimanta
- Как да държите принтера
- Kako držati tiskalnik
- Kako držati pisarč

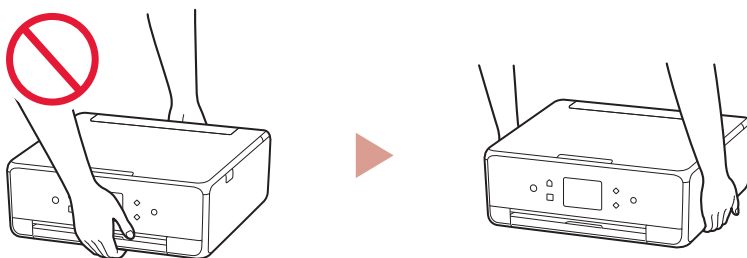

- Instruktažní videa
- Inštruktážne videá
- Filmy instruktażowe
- Magyarázó videók
- Eğitici Videolar
- Instrukciju videoklipi
- Mokomieji vaizdo įrašai
- Õppevideo
- Videoclipuri cu instrucțiuni
- Видео с инструкции
- Videoposnetki z navodili
- Videozapisi s uputama

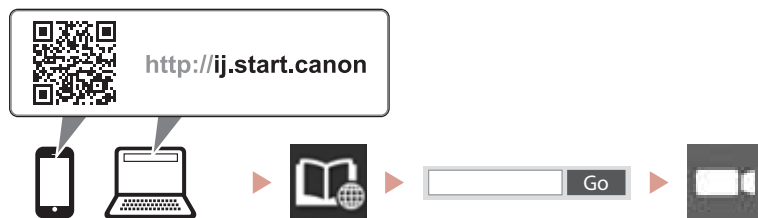

Nastavení tiskárny

Instalace z webu
<http://ij.start.canon>



1. Obsah balení

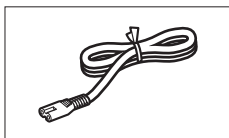

● Napájecí kabel

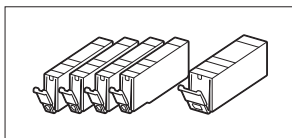

● Nádržky s inkoustem pro instalaci

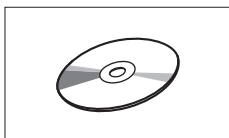

● Instalační disk CD-ROM

● Informace o bezpečnosti a důležitá sdělení

● Příručka pro uvedení do provozu (tato příručka)

2. Odstranění ochranného materiálu



1 Odstraňte a zahodte ochranné materiály okolo zařízení.

- Při používání tiskárny bez odstranění oranžové pásky a ochranné fólie může dojít k poškození. Nezapomeňte je proto odstranit.

2 Otevřete skener / kryt a odstraňte oranžovou pásku.

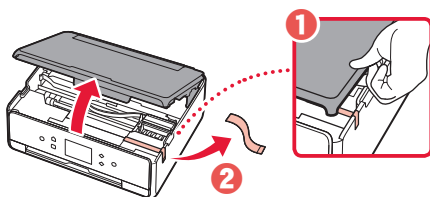

3 Zavřete skener / kryt.

- Skener / kryt na okamžik zvedněte a následně jej zase zavřete.

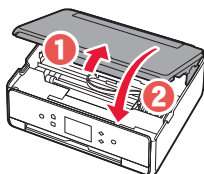

▲ Upozornění
Neskřípněte si prsty.

3. Zapnutí tiskárny



1 Připojte napájecí kabel.

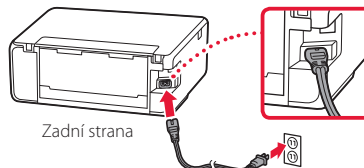

▶▶▶ Důležité

Během tohoto kroku zatím nepřipojujte ostatní kabely.

2 Otevřete ovládací panel a stiskněte tlačítko ZAPNOUT (ON).

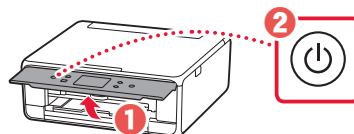

3 Procházením vyhledejte svůj jazyk a klepněte na možnost OK.

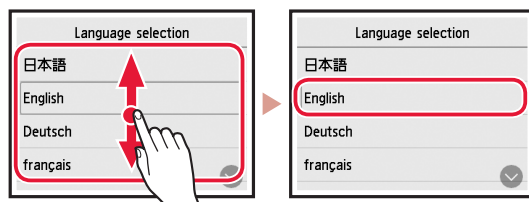

4. Instalace nádržek s inkoustem



1 Otevřete skener / kryt.

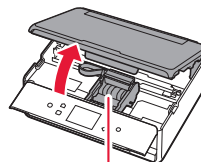

▲ Upozornění

Nedotýkejte se držáku tiskové hlavy, dokud se nezastaví.

2 Sejměte pásku a fólii z nádržek s inkoustem.

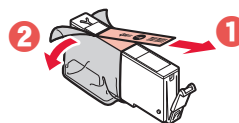

- Ujistěte se, že na nádržce nezůstala žádná páska.

Nastavení tiskárny

3 Pomalu sejměte oranžovou krytku.

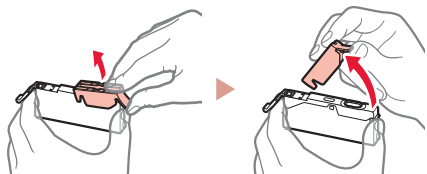

»»» Důležité

- Netlačte na žádnou z bočních stran nádržky s inkoustem, pokud je zablokováán větrací otvor ve tvaru Y.
- Nedotýkejte se červených oblastí uvedených na obrázku.

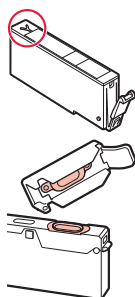

4 Nainstalujte nádržky s inkoustem.

- Vložte nádržku s inkoustem do tiskové hlavy a shora na ni zatlačte, dokud nezacvakne na své místo.

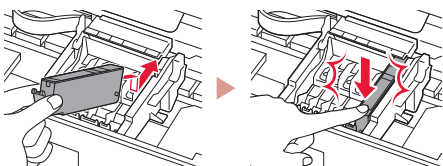

5 Ujistěte se, že se na obrazovce zobrazí stejná barva jako u instalované nádržky s inkoustem.

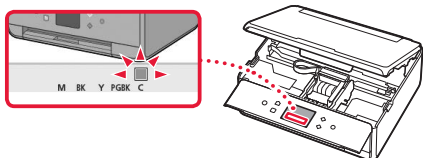

»»» Důležité

Pokud po instalaci nádržky s inkoustem neuvidíte na obrazovce příslušnou barvu, je možné, že jste si barvy nádržky s inkoustem spletli, nebo jste nainstalovali jinou nádržku s inkoustem (například s číslem pro jiný model, kterou tato tiskárna nepodporuje). Nainstalujte nádržku s inkoustem správné barvy nebo použijte nádržku s inkoustem dodanou pro potřeby nastavení.

6 Zopakováním kroků 2 až 5 nainstalujte všechny nádržky s inkoustem.

- Zkontrolujte, že se zobrazí všechny barvy.

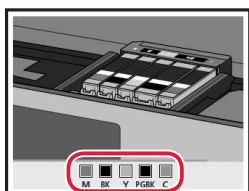

7 Zavřete skener / kryt.

- Po uzavření skeneru / krytu začnou v tiskárně probíhat potřebné činnosti.

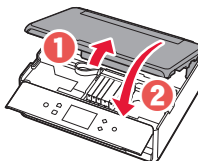

▲ Upozornění
Neskřípněte si prsty.

5. Vkládání papíru / Nastavení tiskové hlavy



1 Klepněte na tlačítko OK.

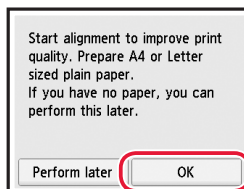

2 Vytáhněte kazetu ze zařízení.

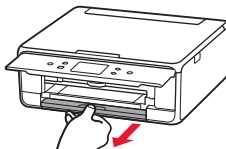

3 Vyjměte kryt kazety a roztáhněte vodička papíru.

- Posuňte pravé vodičko papíru do pravé krajní polohy. Zarovnejte vodičko papíru se značkou LTR nebo A4.

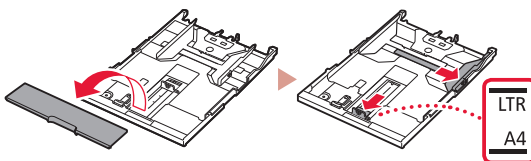

4 Vložte papír.

- Vložte několik listů papíru velikosti Letter nebo A4 tiskovou stranou dolů.

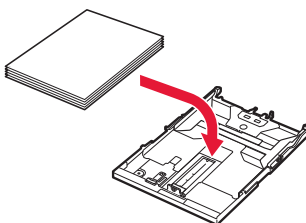

- Vložený papír slícujte s předním vodičkem papíru a pravé vodičko papíru přisuňte k okraji papíru.

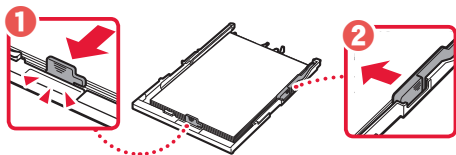

5 Vložte kazetu do zařízení.

- Připojte kryt kazety a zasuňte kazetu zpět na své místo.

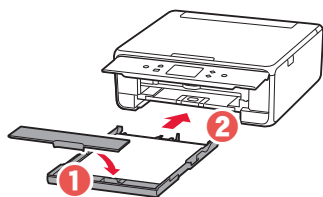

- Prohlédněte si zařízení z boku a ujistěte se, že vše vypadá jako na obrázku.

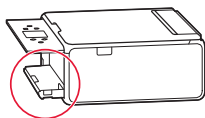

6 Vytáhněte výstupní zásobník na papír.

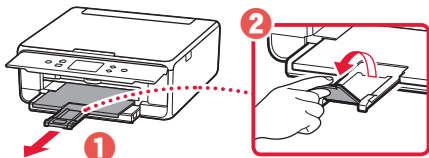

7 Klepněte na tlačítko OK.

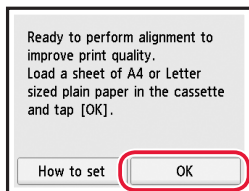

- Spustí se tisk vzorku Nastavení tiskové hlavy (Print Head Alignment).

8 Ujistěte se, že se vzorek vytiskl.

- Celý tisk trvá přibližně 2 minuty.

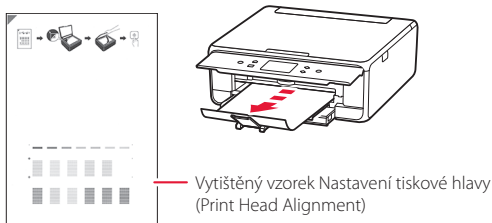

9 Umístěte vzorek na skleněnou desku.

- Otevřete kryt dokumentu a dokument vložte tiskovou stranou směrem dolů.

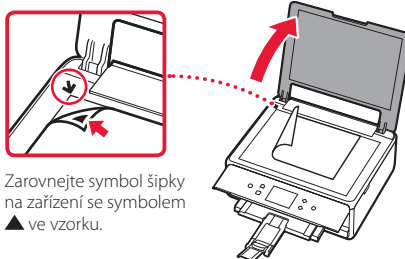

Zarovnejte symbol šipky na zařízení se symbolem ▲ ve vzorku.

10 Zavřete kryt dokumentu a klepněte na tlačítko OK.

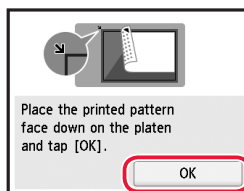

11 Pokud se otevře následující obrazovka, klepněte na tlačítko OK.

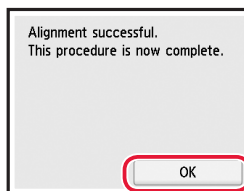

12 Klepněte na tlačítko Další (Next).

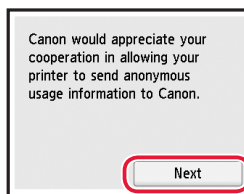

- Nakonec dokončete akci podle pokynů na obrazovce. Jedním z pokynů je nastavení předvoleb odesílání informací. Přečtěte si téma „Odeslání informací společnosti Canon“ v dokumentu **Informace o bezpečnosti a důležitá sdělení**.

13 Klepněte na tlačítko Další (Next).

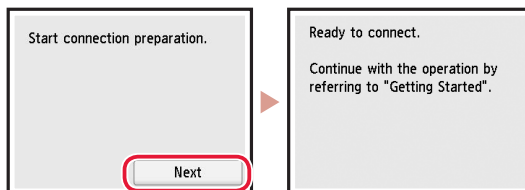

Jaké zařízení chcete připojit?

Vyberte zařízení a přejděte k odpovídající části návodu.

Počítač



Počítač
a chytrý telefon



Chytrý telefon



Bez zařízení

6-b
str. 6

Stiskněte tlačítko **Zastavit (Stop)** a poté vyberte postupně možnosti **Nepřipojovat (Do not connect) > Ano (Yes)**.

6-a

Připojení k počítači

Pokud používáte několik počítačů, bude nutné přípravu provést na každém z nich. K dispozici máte dvě metody: **A** Nastavení online“ a **B** Použití dodaného instalačního disku CD-ROM (pouze v systému Windows)“.



A Nastavení online

- 1 V počítači otevřete webovou stránku Canon.

<http://ij.start.canon>



- 2 Vyberte možnost  **Nastavení**.
- 3 Zadejte název modelu vaší tiskárny a klepněte na tlačítko **Přejít**.
- 4 Klepněte na tlačítko **Start**.

- 5 Klepněte na tlačítko **Pokud jste tiskárnu připravili, přejděte k tématu Připojení**.

»»» Poznámka

V počítači se systémem Windows (mimo systém Windows 10 S) nebo macOS pokračujte dalším krokem. Pokud používáte počítač s jiným operačním systémem, pokračujte v instalaci podle pokynů na obrazovce.

- 6 Klepněte na tlačítko **Stáhnout**.
 - Do počítače se vám stáhne instalační soubor.
- 7 Spusťte stažený soubor.
- 8 Přejděte ke kroku 9 na str. 5.

B Použití dodaného instalačního disku CD-ROM (pouze v systému Windows)

- 1 Vložte instalační disk CD-ROM do počítače. 
- 2 Postupujte podle pokynů pro vaši verzi systému Windows.

Windows 10/Windows 8.1

- 1 Jakmile se na pravé straně obrazovky počítače zobrazí následující zpráva, klepněte na ni.

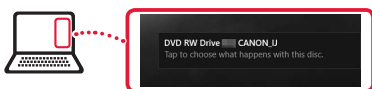

»»» Poznámka

Pokud se zpráva nezobrazí (nebo se již zavřela), klepněte na ikonu **Průzkumník souborů (File Explorer)** na hlavním panelu. Na levé straně okna klepněte na tlačítko **Tento počítač (This PC)**. Poklepejte na ikonu CD-ROM  v pravé části okna. Po otevření obsahu disku CD-ROM poklepejte na soubor **Msetup4.exe**. Přejděte ke kroku **3**.

- 2 Klepněte na tlačítko **Spustit Msetup4.exe (Run Msetup4.exe)**.

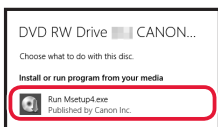

- 3 Pokud se otevře dialogové okno **Řízení uživatelských účtů (User Account Control)**, klepněte na tlačítko **Ano (Yes)**.

Windows 7

- 1 Klepněte na tlačítko **Spustit Msetup4.exe (Run Msetup4.exe)**.

- Pokud se otevře obrazovka **Přehrát automaticky (AutoPlay)**, klepněte na tlačítko **Spustit Msetup4.exe (Run Msetup4.exe)**.

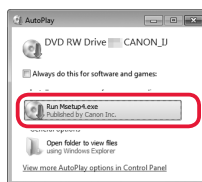

»»» Poznámka

Pokud se obrazovka **Přehrát automaticky (AutoPlay)** neotevře, klepněte v nabídce Start na možnost **Počítač (Computer)**. Poklepejte na ikonu CD-ROM  v pravé části okna. Po otevření obsahu disku CD-ROM poklepejte na soubor **Msetup4.exe**.

- 2 Pokud se otevře dialogové okno **Řízení uživatelských účtů (User Account Control)**, klepněte na tlačítko **Pokračovat (Continue)**.

- 3 Přejděte k následujícímu kroku 9.

- 9 Klepněte na tlačítko **Zahájit nastavení (Start Setup)**.

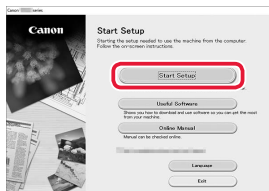

- 10 Postupujte podle pokynů na obrazovce.
 - Dokončení této operace může chvíli trvat.

- 11 Pokud se otevře následující obrazovka, klepněte na tlačítko **Konec (Exit)**.

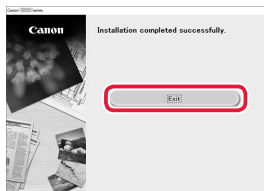

Vaše tiskárna je nyní připojena k počítači. Návod pro připojení k chytrému telefonu naleznete na stránce „6-b. Připojení k chytrému telefonu“ na str. 6.

6-b

Připojení k chytrému telefonu

Pokud používáte několik chytrých telefonů, bude nutné přípravu provést na každém z nich.



Než začnete, připravte si prostředí pro práci.

- 1 Ve svém chytrém telefonu aktivujte připojení Wi-Fi*.
 - 2 Pokud používáte bezdrátový směrovač, připojte chytrý telefon k tomuto bezdrátovému směrovači*.
- * Další informace o těchto postupech naleznete v příručce k chytrému telefonu a bezdrátovému směrovači.

1 Ve svém chytrém telefonu nainstalujte aplikaci „Canon PRINT Inkjet/SELPHY“.



iOS V obchodě App Store vyhledejte aplikaci „Canon PRINT“.

Android V obchodě Google Play vyhledejte aplikaci „Canon PRINT“.

»»» Poznámka

Webovou stránku Canon s aplikací ke stažení můžete otevřít také naskenováním QR kódu napravo.



2 Při postupu podle uvedených kroků kontrolujte obrazovku tiskárny.

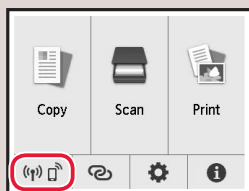

- Pokud se zobrazí ikona (📶) → **C**
- Pokud se ikona (📶) nezobrazí → **E**

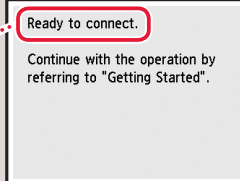

- „Vše je připraveno k připojení. (Ready to connect.)“ → **D**

»»» Poznámka

- Obrazovka tiskárny se po přibližně po 10 minutách nečinnosti tiskárny vypne. Stisknutím jednoho z tlačítek na ovládacím panelu (mimo tlačítko **ZAPNOU (ON)**) obrazovku znovu zapnete.
- Pokud se zobrazí ikona (📶), tiskárna nedokáže prostřednictvím připojení Wi-Fi komunikovat. Podrobnosti naleznete na adrese „<http://ij.start.canon/>“ v části „**Časté dotazy**“.

C

3 Otevřete nainstalovanou aplikaci.



4 Podle pokynů na obrazovce přidejte svoji tiskárnu.

5 Zkontrolujte, zda se otevřela následující obrazovka.



Vaše tiskárna je nyní připojena k chytrému telefonu. Návod pro tisk fotografií naleznete v části „Vložení fotografického papíru“ na str. 8.

D Postup se liší podle toho, jestli používáte systém iOS nebo Android. Postupujte podle pokynů pro váš operační systém.

iOS

- 3 Klepněte na možnost **Nastavení (Settings)** na domovské obrazovce chytrého telefonu a poté na možnost **Canon_ij_XXXX** v nastavení připojení Wi-Fi.

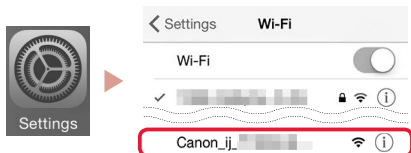

»»» Poznámka

Pokud se záznam **Canon_ij_XXXX** nezobrazí, postupujte podle pokynů v části **E** a zařízení **Canon_ij_XXXX** vyhledejte znovu.

- 4 Otevřete nainstalovanou aplikaci.

- S ohledem na vámi používané prostředí se zvolí nejvhodnější metoda připojení registrované tiskárny.



- 5 Zkontrolujte, zda se otevřela následující obrazovka.



Android

- 3 Otevřete nainstalovanou aplikaci.



- S ohledem na vámi používané prostředí se zvolí nejvhodnější metoda připojení registrované tiskárny.

»»» Poznámka

Pokud se zpráva „**Nebyla přidána žádná tiskárna. Přejete si spustit nastavení tiskárny? (No printer has been added. Perform printer setup?)**“ nezobrazí ihned po spuštění aplikace, postupujte podle pokynů v části **E** a přejděte zpět k postupu pro chytré telefony.

- 4 Zkontrolujte, zda se otevřela následující obrazovka.



Vaše tiskárna je nyní připojena k chytrému telefonu. Návod pro tisk fotografií naleznete v části „Vložení fotografického papíru“ na str. 8.

E

- 3 Stiskněte tlačítko **DOMŮ (HOME)** na tiskárně.

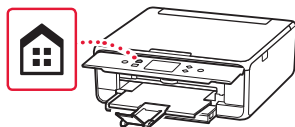

- 4 Stiskněte a přibližně na 3 sekundy přidrže tlačítko  na obrazovce DOMŮ.

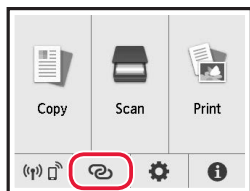

- 5 Když se zobrazí „**Postupujte podle pokynů v počítači nebo chytrém telefonu atd. a dokončete operaci.**“, přejděte k **D**.

Vložení fotografického papíru

Fotografický papír vkládejte pouze do zadní přihrádky.

- 1 Otevřete kryt zadního zásobníku a vytáhněte opěrku papíru.

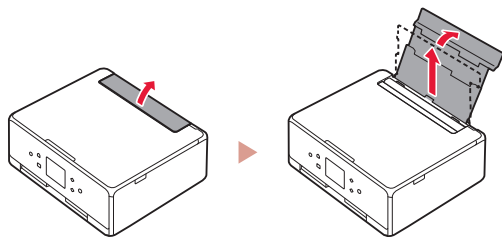

- 2 Otevřete kryt otvoru podavače a posuňte pravé vodičko papíru zcela doprava.

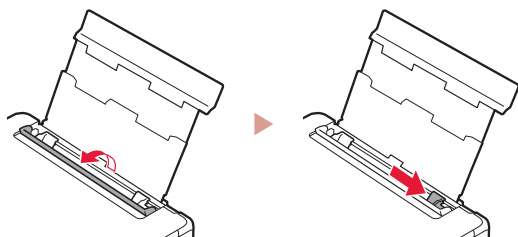

- 3 Vložte několik listů fotografického papíru tiskovou stranou nahoru a přitiskněte pravé vodičko papíru ke stohu papíru.

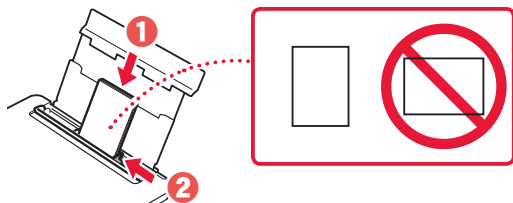

- 4 Zavřete kryt otvoru podavače.
 - Podle pokynů na obrazovce zadejte informace o vloženém papíru.



- 5 Otevřete ovládací panel a vytáhněte výstupní zásobník na papír.

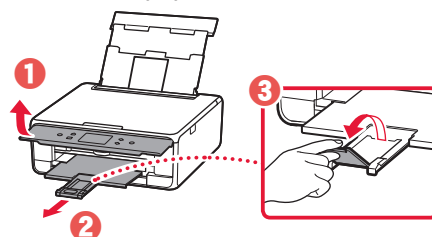

Kopírování fotografií

Vytištěnou fotografii můžete naskenovat a znovu vytisknout. Podle potřeby můžete také naskenovat více fotografií a vytisknout je současně.

- 1 Zapněte tiskárnu.
- 2 Vložte několik listů fotografického papíru.
- 3 Na obrazovce DOMŮ klepněte na tlačítko **Kopírovat (Copy)**.
- 4 Procházením vyhledejte možnost **Kopie fotografií (Photo copy)** a klepněte na ni.
- 5 Přečtěte si zprávy a klepněte na tlačítko **OK**.
- 6 Podle pokynů na obrazovce vložte vytištěnou fotografii na skleněnou desku a klepněte na tlačítko **OK**.

- 7 Upravte nastavení papíru.



- 8 Stiskem tlačítka **Barevný (Color)** začnete s barevným kopírováním. Případně stiskem tlačítka **Černý (Black)** začnete s černobílým kopírováním.

Nastavenie tlačiarne

Webové nastavenie
<http://ij.start.canon>



1. Obsah balenia

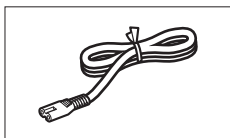

● Napájací kábel

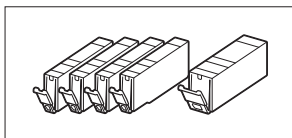

● Kazety s atramentom na nastavenie

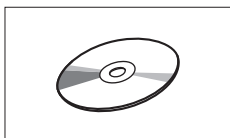

● Inštalčný disk

- Informácie o bezpečnosti a dôležité informácie
- Prvé spustenie (táto príručka)

2. Odstránenie obalového materiálu



- 1 Odstráňte a zahodte obalový materiál zo zariadenia.
 - Ak je pri prevádzke tlačiarne stále nalepená oranžová páska a ochranná fólia, spôsobí to poruchy. Nezabudnite ich odstrániť.

- 2 Otvorte skenovaciu jednotku/kryt a odstráňte oranžovú pásku.

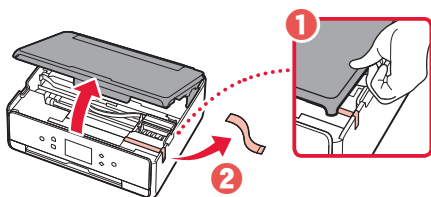

- 3 Zatvorte skenovaciu jednotku/kryt.
 - Krátko zdvihnite skenovaciu jednotku/kryt a následne ju zatvorte.

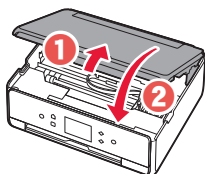

▲ **Upozornenie**
Dávajte si pozor na prsty.

3. Zapnutie tlačiarne



- 1 Pripojte napájací kábel.

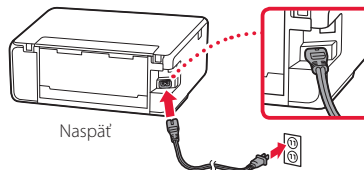

▶▶▶ **Dôležité**
Zatiaľ nepripájajte žiadne iné káble.

- 2 Otvorte ovládací panel a stlačte tlačidlo **ZAP. (ON)**.

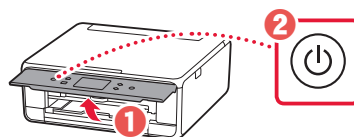

- 3 Posuňte sa nadol a ťuknutím vyberte jazyk. Potom ťuknite na položku **OK**.

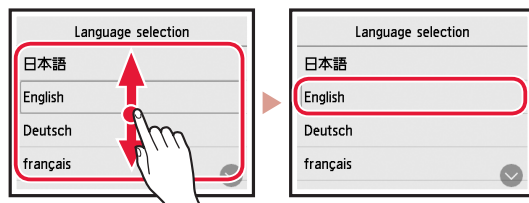

4. Inštalácia kaziet s atramentom



- 1 Otvorte skenovaciu jednotku/kryt.

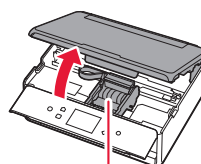

▲ **Upozornenie**
Nedotýkajte sa držiaka tlačovej hlavy, kým sa nezastaví.

- 2 Odstráňte pásku a fóliu na kazetách s atramentom.

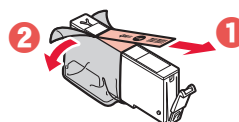

- Skontrolujte, či tam nezostal žiadne kúsok pásky.

Nastavenie tlačiarne

3 Pomaly odstráňte oranžový kryt.

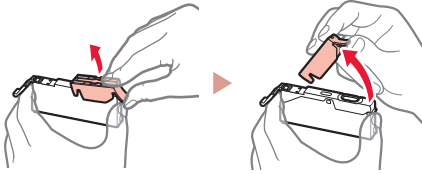

»»» Dôležité

- Nezatláčajte obidve strany kazety s atramentom, ak je vzduchový otvor v tvare písmena Y zablokovaný.
- Nedotýkajte sa červených oblastí zobrazených na obrázku.

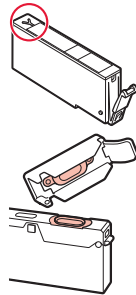

4 Nainštalujte kazety s atramentom.

- Vložte kazetu s atramentom do tlačovej hlavy a zatlačte na ňu zhora, kým nezacvakne.

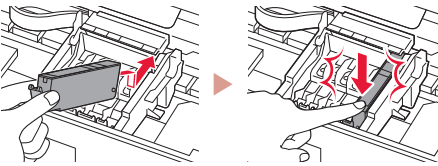

5 Uistite sa, že farba kazety s atramentom, ktorú ste nainštalovali, sa zobrazí na obrazovke.

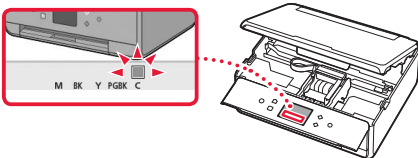

»»» Dôležité

Ak sa farba nezobrazuje na obrazovke, aj keď ste nainštalovali kazetu s atramentom, farba kazety s atramentom môže byť nesprávna alebo ste mohli nainštalovať kazetu s atramentom s iným číslom modelu, ktorý táto tlačiareň nepodporuje. Buď nainštalujte kazetu s atramentom pre správnu farbu, alebo použite kazetu s atramentom dodanú na nastavenie.

6 Zopakujte kroky 2 až 5 a nainštalujte všetky kazety s atramentom.

- Skontrolujte, či sa zobrazia všetky farby.

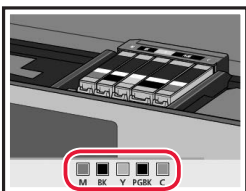

7 Zatvorte skenovaciu jednotku/kryt.

- Keď zatvoríte skenovaciu jednotku/kryt, spustí sa vnútorná prevádzka.

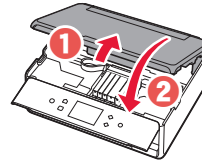

▲ Upozornenie
Dávajte si pozor na prsty.

5. Vkladanie papiera / Zarovnanie tlačovej hlavy



1 Ťuknite na položku OK.

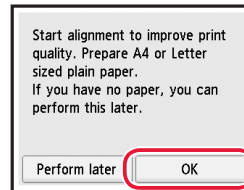

2 Vytiahnite kazetu zo zariadenia.

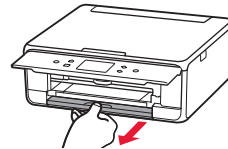

3 Odstráňte kryt kazety a roztvorte vodiace lišty papiera.

- Posuňte pravú vodiacu lištu papiera k pravému okraju. Zarovnajte prednú vodiacu lištu papiera so značkou LTR alebo A4.

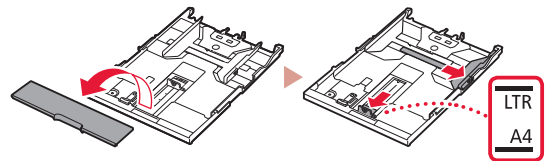

4 Vložte papier.

- Vložte niekoľko hárkov papiera rozmerov LTR alebo A4 tak, aby strana určená na tlač smerovala nadol.

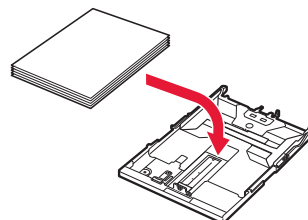

- Papier položte oproti vodiacej lište papiera a zarovnajzte pravú vodiacu lištu papiera pre danú šírku papiera.

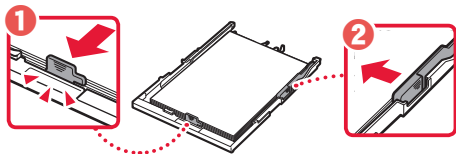

5 Vložte kazetu.

- Založte kryt kazety a vložte kazetu naspäť.

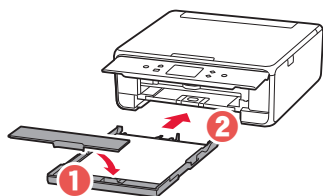

- Pozrite sa na ňu z boku, aby ste sa uistili, že vyzerá ako na diagrame.

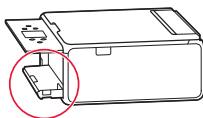

6 Vytiahnite výstupný zásobník papiera.

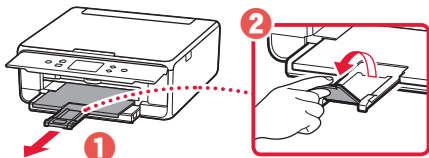

7 Ťuknite na položku OK.

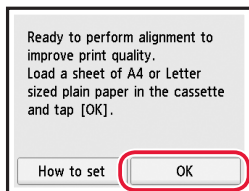

- Začne sa tlačiť vzor Zarovnanie tlačovej hlavy (Print Head Alignment).

8 Uistite sa, že sa vytlačí vzor.

- Dokončenie tlače trvá približne 2 min.

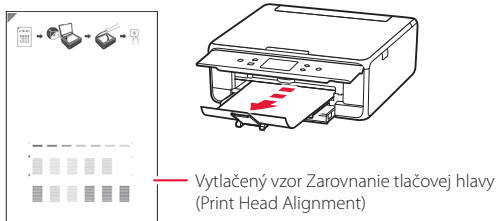

9 Vzor položte na predlohové sklo.

- Otvorte kryt dokumentov a dokument uložte stranou, na ktorú sa tlačí, nadol.

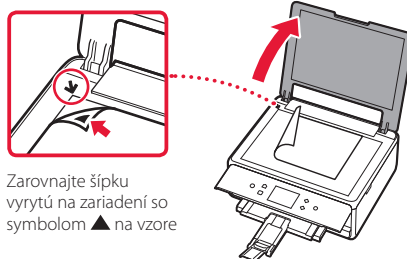

Zarovnajzte šípku vyrytú na zariadení so symbolom ▲ na vzore

10 Zatvorte kryt dokumentov a ťuknite na položku OK.

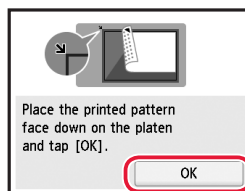

11 Keď sa zobrazí nasledujúca obrazovka, ťuknite na položku OK.

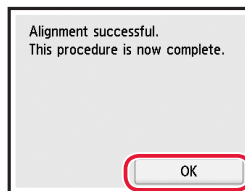

12 Ťuknite na položku Ďalej (Next).

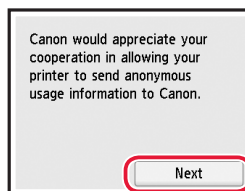

- Potom podľa pokynov na obrazovke pokračujte v prevádzke. Počas tohto procesu budete musieť vybrať možnosti týkajúce sa odosielania informácií. Prečítajte si časť „Odosielanie informácií spoločnosti Canon“ v časti **Informácie o bezpečnosti a dôležité informácie**.

13 Ťuknite na položku Ďalej (Next).

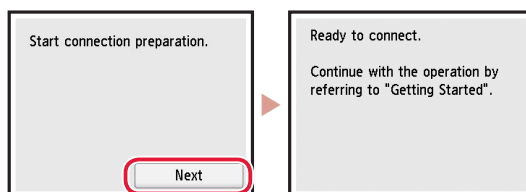

Aké zariadenie pripájate?

Vyberte zariadenie postupujte podľa príslušnej časti.

Počítač



Počítač
a smartfón



Smartfón



Žiadne zariadenie

6-b
strana 6

Stlačte tlačidlo **Stop** a potom vyberte položky **Nepripájať (Do not connect) > Áno (Yes)** (v tomto poradí).

6-a

Pripojenie k počítaču

Ak používate viacero počítačov, zopakujte tieto kroky na každom z nich. Existujú dva spôsoby, „**A** Online nastavenie“ a „**B** Používanie dodaného inštalačného disku (len pre Windows)“.



A Online nastavenie

- 1 V počítači prejdite na webovú stránku spoločnosti Canon.

<http://ij.start.canon>



- 2 Vyberte položku  **Nastavenie**.
- 3 Zadaťte názov modelu tlačiarne a kliknite na položku **Prejsť**.
- 4 Kliknite na položku **Štart**.

- 5 Kliknite na položku **Ak ste už tlačiareň pripravili, prejdite na položku Pripojiť**.

»»» Poznámka

Ak používate počítač so systémom Windows (okrem systému Windows 10 S) alebo macOS, prejdite na ďalší krok. Ak používate počítač s iným operačným systémom, pokračujte v nastavovaní podľa pokynov na obrazovke.

- 6 Kliknite na položku **Prevziať**.
 - Do počítača sa prevezme inštalačný súbor.
- 7 Spustite prevzatý súbor.
- 8 Pokračujte na krok 9 na strane strana 5.

B Používanie dodaného inštalačného disku (len pre Windows)

- 1 Vložte inštalačný disk do počítača. 
- 2 Postupujte podľa pokynov pre svoju verziu systému Windows.

Windows 10/Windows 8.1

- 1 Po zobrazení nasledujúceho hlásenia na pravej strane obrazovky počítača naň kliknite.

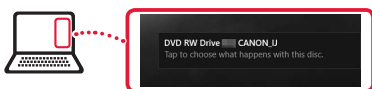

»»» Poznámka

Ak sa hlásenie nezobrazí (alebo už nie je zobrazené), kliknite na ikonu **Prieskumník (File Explorer)** na paneli úloh. Na ľavej strane okna kliknite na položku **Tento počítač (This PC)**. Dvakrát kliknite na ikonu disku CD zobrazenej na pravej strane (po zobrazení obsahu disku CD a potom dvakrát kliknite na súbor **Msetup4.exe**). Prejdite k časti 3.

- 2 Kliknite na položku **Spustiť Msetup4.exe (Run Msetup4.exe)**.

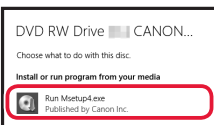

- 3 Ak sa zobrazí dialógové okno **Kontrola používateľských kont (User Account Control)**, kliknite na možnosť **Áno (Yes)**.

Windows 7

- 1 Kliknite na položku **Spustiť Msetup4.exe (Run Msetup4.exe)**.
 - Po zobrazení obrazovky **Automatické prehrávanie (AutoPlay)** kliknite na možnosť **Spustiť Msetup4.exe (Run Msetup4.exe)**.

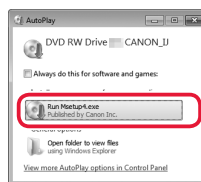

»»» Poznámka

Ak sa nezobrazí obrazovka **Automatické prehrávanie (AutoPlay)**, v ponuke Štart kliknite na **Počítač (Computer)**. Dvakrát kliknite na ikonu disku CD zobrazenej na pravej strane okna (po zobrazení obsahu disku CD a potom dvakrát kliknite na súbor **Msetup4.exe**).

- 2 Ak sa zobrazí dialógové okno **Kontrola používateľských kont (User Account Control)**, kliknite na možnosť **Pokračovať (Continue)**.

- 3 Pokračujte na krok 9 nižšie.

- 9 Kliknite na položku **Spustiť nastavenie (Start Setup)**.

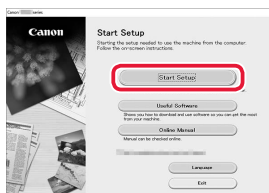

- 10 Postupujte podľa pokynov na obrazovke.
 - Tieto operácie môžu chvíľu trvať.

- 11 Keď sa zobrazí nasledujúca obrazovka, kliknite na tlačidlo **Skončiť (Exit)**.

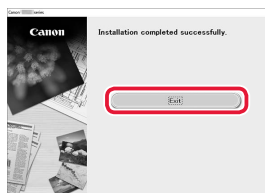

Tlačiareň je teraz pripojená k počítaču. Ak chcete pripojiť aj smartfón, pozrite si časť „6-b. Pripojenie k smartfónu“ na strane 6.

6-b

Pripojenie k smartfónu

Ak používate viacero smartfónov, zopakujte tieto kroky na každom z nich.



Pred spustením pripravte tieto položky.

- 1 Zapnite nastavenie Wi-Fi v smartfóne*.
 - 2 Pripojte smartfón k smerovaču bezdrôtovej siete* (ak používate smerovač bezdrôtovej siete).
- * Ďalšie podrobnosti o týchto postupoch nájdete v príručkách smartfónu a smerovača bezdrôtovej siete.

1 V smartfóne nainštalujte aplikáciu „Canon PRINT Inkjet/SELPHY“.



iOS Vyhládajte aplikáciu „Canon PRINT“ v obchode App Store.

Android Vyhládajte aplikáciu „Canon PRINT“ v obchode Google Play.

»»» Poznámka

Naskenovaním kódu QR na prevzatie aplikácie, ktorý je zobrazený vpravo, budete mať prístup aj k webu spoločnosti Canon.



2 Pri jednotlivých krokoch kontrolujte obrazovku tlačiarne.

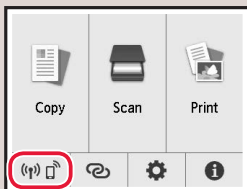

- Ak sa zobrazí položka (Wi-Fi), → **C**:
- Ak sa nezobrazí položka (Wi-Fi), → **E**:

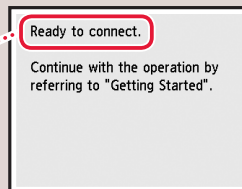

- „Pripravené na pripojenie. (Ready to connect.)“ → **D**

»»» Poznámka

- Obrazovka tlačiarne sa asi po 10 minútach nečinnosti vypne. Ak chcete zapnúť obrazovku, stlačte jedno z tlačidiel na ovládacom paneli (okrem tlačidla **ZAP. (ON)**).
- Ak sa zobrazí ikona (Wi-Fi), tlačiareň nedokáže prostredníctvom bezdrôtovej siete Wi-Fi komunikovať. Ak si chcete pozrieť viac podrobností, prejdite na „**Najčastejšie otázky**“ na adrese „<http://ij.start.canon>“.

C

3 Otvorte nainštalovanú aplikáciu.

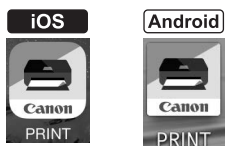

4 Postupujte podľa pokynov na obrazovke a pridajte tlačiareň.

5 Skontrolujte, či sa zobrazí nasledujúca obrazovka.



Tlačiareň je teraz pripojená k smartfónu. Ak chcete tlačiť fotografie, pozrite si časť „Vloženie fotografického papiera“ na strane 8.

D Systémy iOS a Android majú odlišné postupy. Postupujte podľa pokynov pre svoju verziu operačného systému.

iOS

- 3 Ťknite na možnosť **Nastavenia (Settings)** na domovskej obrazovke smartfónu a následne ťknite na možnosť **Canon_ij_XXXX** v nastaveniach Wi-Fi.

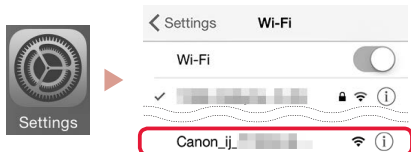

»»» Poznámka

Ak sa nezobrazí možnosť **Canon_ij_XXXX**, postupujte podľa krokov uvedených v časti **E** a potom znova vyhľadajte **Canon_ij_XXXX**.

- 4 Otvorte nainštalovanú aplikáciu.

- Tlačiareň si zaregistrovala najvhodnejšiu metódu pripojenia vzhľadom na prostredie, ktoré používate.



- 5 Skontrolujte, či sa zobrazí nasledujúca obrazovka.



Android

- 3 Otvorte nainštalovanú aplikáciu.



- Tlačiareň si zaregistrovala najvhodnejšiu metódu pripojenia vzhľadom na prostredie, ktoré používate.

»»» Poznámka

Ak sa nezobrazí správa s textom „**No printer has been added. Perform printer setup?**“ po spustení aplikácie, postupujte podľa krokov v časti **E** a potom sa vráťte k funkciám smartfónu.

- 4 Skontrolujte, či sa zobrazí nasledujúca obrazovka.



Tlačiareň je teraz pripojená k smartfónu. Ak chcete tlačiť fotografie, pozrite si časť „Vloženie fotografického papiera“ na strane 8.

E

- 3 Na tlačiarňi stlačte tlačidlo **DOMOV (HOME)**.

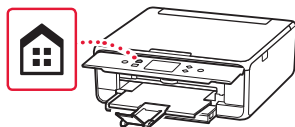

- 4 Stlačte a podržte tlačidlo  na obrazovke DOMOV na asi 3 s.



- 5 Keď sa zobrazí „**Ak chcete vykonať operáciu, postupujte podľa pokynov zobrazených v počítači, smartfóne a pod.**“, pokračujte na **D**.

Vloženie fotografického papiera

Fotografický papier možno vložiť iba do zadného zásobníka.

- 1 Otvorte kryt zadného zásobníka a vytiahnite podporu papiera.

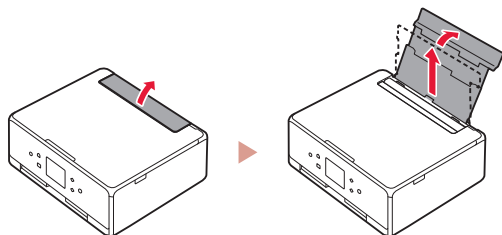

- 2 Otvorte kryt otvoru podávača a posuňte pravú vodiacu lištu papiera úplne vpravo.

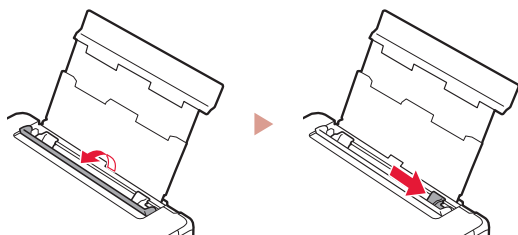

- 3 Vložte niekoľko hárkov fotografického papiera tak, aby strana, na ktorú sa tlačí, smerovala nahor, a prisuňte bočnú vodiacu lištu papiera k okraju stohu papiera.

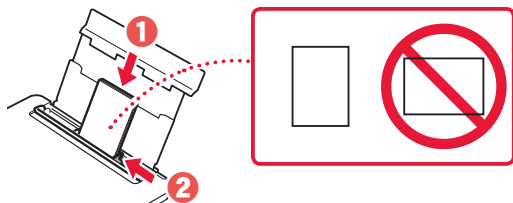

- 4 Zatvorte kryt otvoru podávača.

- Postupujte podľa pokynov na obrazovke a nastavte informácie o vloženom papieri.



- 5 Otvorte ovládací panel a vytiahnite výstupný zásobník papiera.

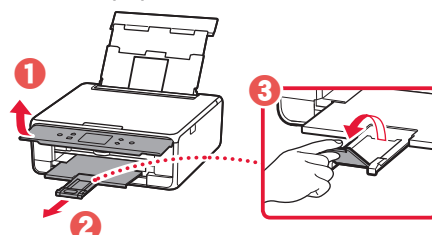

Kopírovanie fotografií

Vytlačenú fotografiu môžete naskenovať a znovu vytlačiť. Podľa potreby môžete tiež naskenovať viac fotografií a vytlačiť ich súčasne.

- 1 Zapnite tlačiareň.
- 2 Vložte niekoľko hárkov fotografického papiera.
- 3 Ťuknite na položku **Kopírovať (Copy)** na obrazovke DOMOV.
- 4 Posuňte sa nadol a ťuknite na položku **Kopírovanie fotografií (Photo copy)**.
- 5 Prečítajte si hlásenia a ťuknite na položku **OK**.
- 6 Podľa pokynov na obrazovke vložte vytlačenú fotografiu na predlohové sklo a ťuknite na tlačidlo **OK**.

- 7 Zadať nastavenia tlače.



- 8 Farebné kopírovanie spustíte stlačením tlačidla **Farebne (Color)**. Alebo čiernobiele kopírovanie spustíte stlačením tlačidla **Č/B (Black)**.

Konfigurowanie drukarki



1. Zawartość opakowania

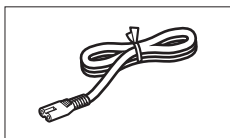

● Kabel zasilania

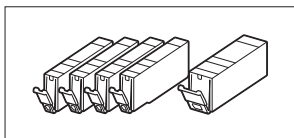

● Zbiorniki z atramentem do zainstalowania

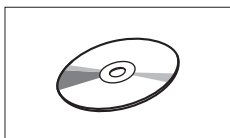

● Instalacyjny dysk CD-ROM

● Informacje o bezpieczeństwie i ważne uwagi

● Pierwsze uruchomienie (ten podręcznik)

2. Usuwanie materiałów opakowaniowych



- 1 Zdejmij z urządzenia materiały, w które zostało zapakowane, i pozbydź się ich.
 - Używanie drukarki przed usunięciem pomarańczowej taśmy i folii ochronnej powoduje jej uszkodzenia. Pamiętaj o usunięciu tych materiałów.

- 2 Otwórz moduł skanera/pokrywę i usuń pomarańczową taśmę.

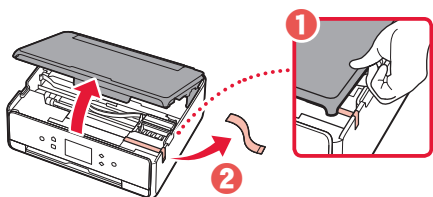

- 3 Zamknij moduł skanera/pokrywę.
 - Podnieś na chwilę i zamknij moduł skanera/pokrywę.

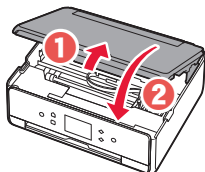

▲ **Przeostroga**
Uważaj na palce.

3. Włączanie drukarki



- 1 Podłącz kabel zasilania.

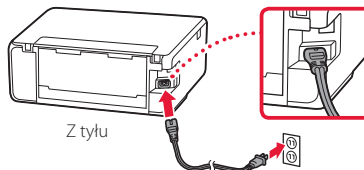

▶▶▶ **Ważne**

W tym momencie nie podłączaj żadnych innych kabli.

- 2 Otwórz panel operacyjny i naciśnij przycisk **WŁ. (ON)**.

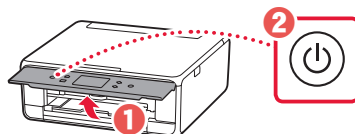

- 3 Przewiń ekran do swojego języka, dotknij go, a następnie dotknij przycisku **OK**.

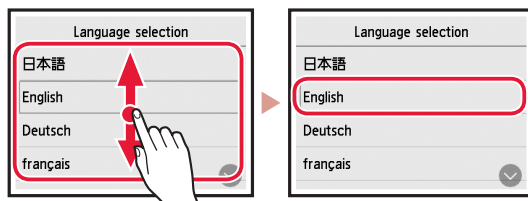

4. Instalowanie zbiorników z atramentem



- 1 Otwórz moduł skanera/pokrywę.

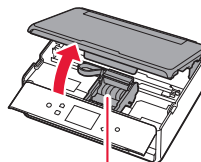

▲ **Przeostroga**

Nie dotykaj uchwytu głowicy drukującej, dopóki się nie zatrzyma.

- 2 Usuń taśmę i folię ze zbiorników z atramentem.

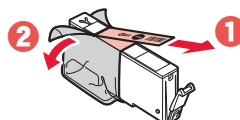

● Sprawdź, czy cała taśma została usunięta.

Konfigurowanie drukarki

3 Powoli zdejmij pomarańczową nasadkę.



Ważne

- Nie ściskaj zbiornika z atramentem z obu stron, gdy zablokowany jest otwór wentylacyjny w kształcie litery Y.
- Nie dotykaj czerwonych obszarów pokazanych na rysunku.

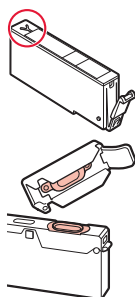

4 Zainstaluj zbiorniki z atramentem.

- Włóż zbiornik z atramentem do głowicy drukującej i naciskaj go, aż usłyszysz kliknięcie.

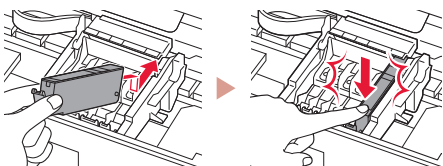

5 Upewnij się, że kolor zainstalowanego zbiornika z atramentem pojawił się na ekranie.

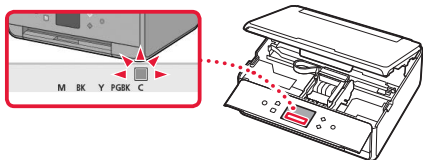

Ważne

Jeśli kolor nie jest wyświetlany na ekranie mimo zainstalowania zbiornika z atramentem, oznacza to, że kolor zbiornika z atramentem może być nieprawidłowy lub mógł zostać zainstalowany zbiornik z atramentem o innym numerze modelu, który nie jest obsługiwany przez daną drukarkę. Zainstaluj zbiornik z atramentem o prawidłowym kolorze lub użyj na potrzeby konfiguracji dostarczonego zbiornika z atramentem.

6 Powtórz kroki od 2 do 5, aby zainstalować wszystkie zbiorniki z atramentem.

- Upewnij się, że pojawiły się wszystkie kolory.

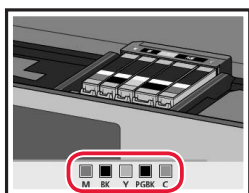

7 Zamknij moduł skanera/pokrywę.

- Operacje wewnętrzne rozpoczną się po zamknięciu modułu skanera/pokrywy.

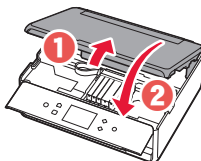

Przeostroga
Uważaj na palce.

5. Ładowanie papieru/ wyrównywanie głowicy drukującej



1 Dotknij przycisku OK.

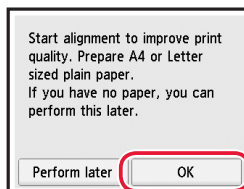

2 Wyciągnij kasetę z urządzenia.

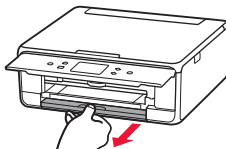

3 Zdejmij pokrywą kasety i rozsuj prowadnice papieru.

- Przesuń prawą prowadnicę papieru do prawej krawędzi. Wyrównaj przednią prowadnicę papieru ze znacznikiem LTR lub A4.

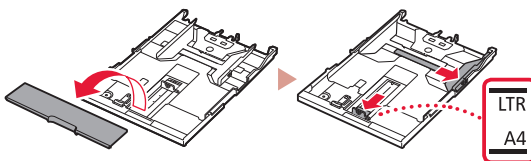

4 Załaduj papier.

- Załaduj zwykły papier o rozmiarze LTR lub A4 stroną do zadrukowania w dół.

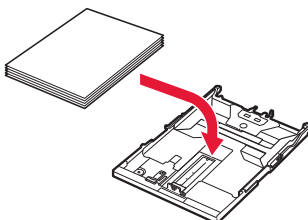

- Umieść papier przy przedniej prowadnicy papieru, a następnie wyrównaj prawą prowadnicę papieru do szerokości papieru.

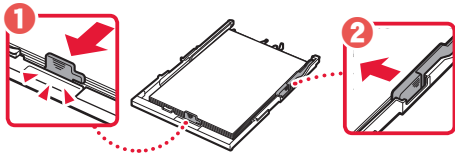

5 Załaduj kasetę.

- Załóż pokrywę kasety i włóż kasetę z powrotem.

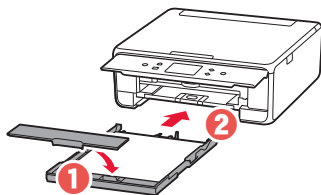

- Spójrzaj z boku, aby potwierdzić, że wygląda jak na diagramie.

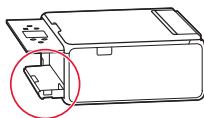

6 Wyciągnij tacę wyprowadzania papieru.

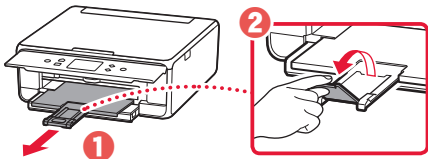

7 Dotknij przycisku OK.

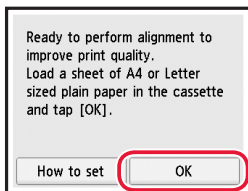

- Rozpocznie się drukowanie wzoru Wyrównywanie główek drukujących (Print Head Alignment).

8 Upewnij się, że wzór jest drukowany.

- Drukowanie zakończy się za około 2 minuty.

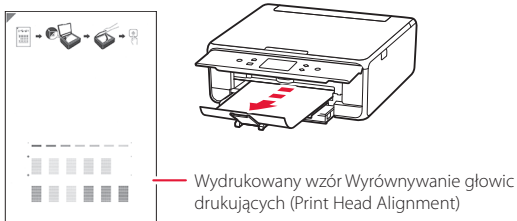

9 Umieść wzór na płycie.

- Otwórz pokrywę dokumentów i połóż arkusz stroną zadrukowaną skierowaną w dół.

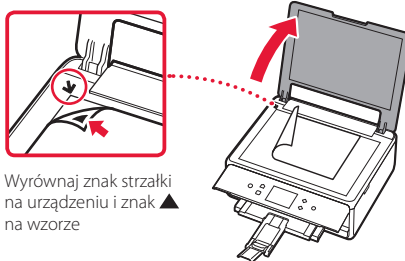

Wyrównaj znak strzałki na urządzeniu i znak ▲ na wzorze

10 Zamknij pokrywę dokumentów i dotknij przycisku OK.

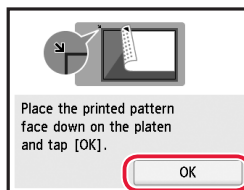

11 Jeśli pojawi się poniższy ekran, dotknij przycisku OK.

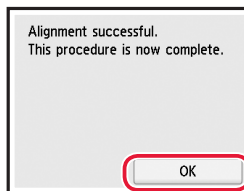

12 Dotknij przycisku Dalej (Next).

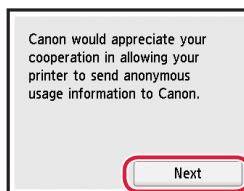

- Następnie postępuj zgodnie z instrukcjami wyświetlanymi na ekranie, aby kontynuować operację. W trakcie ich wykonywania trzeba będzie wybrać opcję powiążane z wysłaniem informacji. Przeczytaj część „Wysyłanie informacji do firmy Canon” w dokumencie **Informacje o bezpieczeństwie i ważne uwagi**.

13 Dotknij przycisku Dalej (Next).

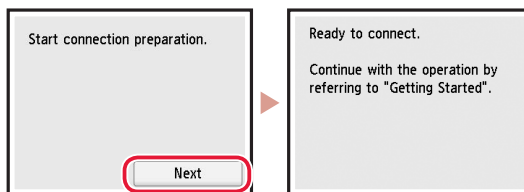

Konfigurowanie drukarki

Które urządzenie podłączasz?

Wybierz urządzenie i postępuj zgodnie z instrukcjami z odpowiedniej sekcji.

Komputer



Komputer
i smartfon



Smartfon



Bez urządzenia

6-b
strona 6

Naciśnij przycisk **Stop**, a następnie wybierz kolejno opcje **Nie łącz (Do not connect)** > **Tak (Yes)**.

6-a

Łączenie z komputerem

Jeśli korzystasz z wielu komputerów, wykonaj te kroki na każdym z nich. Istnieją dwie metody: „**A** Konfiguracja online” i „**B** Używanie udostępnionego instalacyjnego dysku CD-ROM (tylko system Windows)”.



A Konfiguracja online

- 1 Na komputerze przejdź do witryny firmy Canon w sieci Web.

<http://ij.start.canon>



- 2 Wybierz opcję  **Konfiguracja**.
- 3 Wprowadź nazwę modelu drukarki i kliknij opcję **Przejdź**.
- 4 Kliknij opcję **Uruchom**.

- 5 Kliknij opcję **Jeśli drukarka została już przygotowana, przejdź do punktu Połącz**.

»»» Uwaga

W przypadku korzystania z komputera z systemem Windows (z wyjątkiem wersji Windows 10 S) lub macOS przejdź do następnego kroku. W przypadku korzystania z komputera z innym systemem operacyjnym kontynuuj konfigurację, postępując zgodnie z instrukcjami podanymi na ekranie.

- 6 Kliknij opcję **Pobierz**.
 - Plik konfiguracji zostanie pobrany na komputer.
- 7 Uruchom pobrany plik.
- 8 Przejdź do kroku 9 na stronie 5.

B Używanie udostępnionego instalacyjnego dysku CD-ROM (tylko system Windows)

- 1 Włóż instalacyjny dysk CD-ROM do komputera. 
- 2 Postępuj zgodnie z instrukcjami dotyczącymi Twojej wersji systemu Windows.

Windows 10/Windows 8.1

- 1 Kliknij poniższy komunikat, gdy pojawi się z prawej strony ekranu komputera.

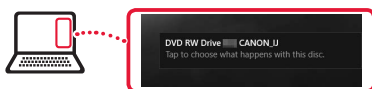

Uwaga

Jeśli komunikat nie pojawił się (lub nie jest już widoczny), kliknij ikonę **Eksplorator plików (File Explorer)** na pasku zadań. Po lewej stronie okna kliknij opcję **Ten komputer (This PC)**. Kliknij dwukrotnie ikonę napędu CD (gdzie zostanie wyświetlona zawartość dysku CD, kliknij dwukrotnie plik **Msetup4.exe**). Przejdź do punktu 3.

- 2 Kliknij przycisk **Uruchom Msetup4.exe (Run Msetup4.exe)**.

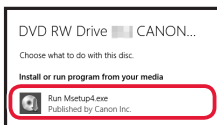

- 3 Jeśli pojawi się okno dialogowe **Kontrola konta użytkownika (User Account Control)**, kliknij przycisk **Tak (Yes)**.

Windows 7

- 1 Kliknij przycisk **Uruchom Msetup4.exe (Run Msetup4.exe)**.
 - Gdy zostanie wyświetlony ekran **Autoodtworzenie (AutoPlay)**, kliknij przycisk **Uruchom Msetup4.exe (Run Msetup4.exe)**.

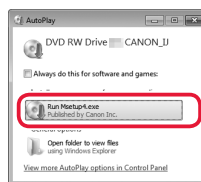

Uwaga

Jeśli ekran **Autoodtworzenie (AutoPlay)** nie pojawi się, w menu Start kliknij opcję **Komputer (Computer)**. Po prawej stronie okna kliknij dwukrotnie ikonę napędu CD (gdzie zostanie wyświetlona zawartość dysku CD, kliknij dwukrotnie plik **Msetup4.exe**).

- 2 Jeśli pojawi się okno dialogowe **Kontrola konta użytkownika (User Account Control)**, kliknij przycisk **Kontynuuj (Continue)**.

- 3 Przejdź do kroku 9 poniżej.

- 9 Kliknij opcję **Rozpocznij konfigurację (Start Setup)**.

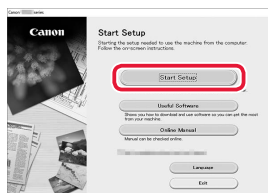

- 10 Postępuj zgodnie z instrukcjami wyświetlanymi na ekranie.
 - Wykonanie tych operacji może potrwać pewien czas.

- 11 Jeśli pojawi się poniższy ekran, kliknij opcję **Zakończ (Exit)**.

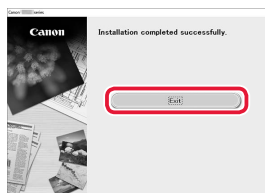

Twoja drukarka jest teraz połączona z komputerem. Aby dodatkowo połączyć ją ze smartfonem, zapoznaj się z częścią „6-b. Łączenie ze smartfonem” na stronie 6.

6-b

Łączenie ze smartfonem

Jeśli korzystasz z wielu smartfonów, wykonaj te kroki na każdym z nich.



Przed rozpoczęciem wykonaj poniższe czynności.

- 1 Włącz ustawienie Wi-Fi w smartfonie*.
- 2 Połącz smartfon z routerem bezprzewodowym* (jeśli masz taki router).

* Dalsze szczegółowe informacje na temat tych procedur można znaleźć w instrukcjach obsługi smartfona i routera bezprzewodowego.

1 Zainstaluj aplikację „Canon PRINT Inkjet/SELPHY” w smartfonie.



iOS Wyszukaj aplikację „Canon PRINT” w sklepie App Store.

Android Wyszukaj aplikację „Canon PRINT” w sklepie Google Play.

Uwaga

W celu pobrania aplikacji możesz również przejść do witryny firmy Canon w sieci Web, skanując kod QR pokazany po prawej stronie.



2 Podczas wykonywania kroków sprawdzaj ekran drukarki.

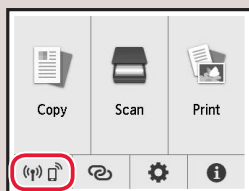

- Jeśli pojawi się ikona (Wi-Fi symbol), → **C**
- Jeśli ikona (Wi-Fi symbol) nie pojawi się, → **E**

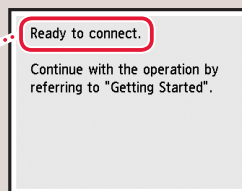

- „Wszystko gotowe do połączenia. (Ready to connect.)” → **D**

Uwaga

- Ekran drukarki zostanie wyłączony po okresie bezczynności drukarki dłuższym niż 10 minut. Naciśnij jeden z przycisków na panelu operacyjnym (oprócz przycisku **WŁ. (ON)**), aby włączyć ekran.
- Jeśli pojawi się ikona (Wi-Fi symbol), drukarka nie może komunikować się za pośrednictwem połączenia z siecią Wi-Fi. Szczegółowe informacje można znaleźć w części „Często zadawane pytania” w witrynie „<http://ij.start.canon>”.

C

3 Otwórz zainstalowaną aplikację.



4 Postępuj zgodnie z instrukcjami wyświetlanymi na ekranie, aby dodać drukarkę.

5 Sprawdź, czy pojawi się poniższy ekran.



Twoja drukarka jest teraz połączona ze smartfonem. Aby drukować fotografie, zapoznaj się z częścią „Ładowanie papieru fotograficznego” na stronie 8.

D Procedury dla systemów iOS i Android są różne. Postępuj zgodnie z instrukcjami dotyczącymi Twojego systemu operacyjnego.

iOS

- 3 Na ekranie głównym smartfona dotknij ikony **Ustawienia (Settings)**, a następnie dotknij nazwy **Canon_ij_XXXX** w polu ustawień Wi-Fi.

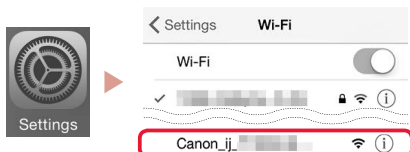

Uwaga

Jeśli opcja **Canon_ij_XXXX** nie pojawi się, wykonaj kroki procedury w części **E**, a następnie ponownie wyszukaj opcję **Canon_ij_XXXX**.

- 4 Otwórz zainstalowaną aplikację.

- Drukarka jest rejestrowana przy użyciu sposobu podłączenia najlepiej odpowiadającego środowisku użytkowania.



- 5 Sprawdź, czy pojawi się poniższy ekran.



Android

- 3 Otwórz zainstalowaną aplikację.

- Drukarka jest rejestrowana przy użyciu sposobu podłączenia najlepiej odpowiadającego środowisku użytkowania.



Uwaga

Jeśli komunikat „**Nie dodano drukarki. Wykonać konfigurację drukarki? (No printer has been added. Perform printer setup?)**” nie pojawi się od razu po uruchomieniu aplikacji, wykonaj procedurę opisaną w części **E**, a następnie wróć do operacji smartfona.

- 4 Sprawdź, czy pojawi się poniższy ekran.



Twoja drukarka jest teraz połączona ze smartfonem. Aby drukować fotografie, zapoznaj się z częścią „Ładowanie papieru fotograficznego” na stronie 8.

E

- 3 Naciśnij przycisk **POCZĄTEK (HOME)** na drukarce.

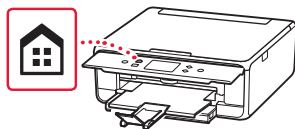

- 4 Naciśnij i przytrzymaj przycisk  na ekranie głównym przez około 3 sekundy.



- 5 Gdy pojawi się komunikat „**Aby wykonać tę czynność, postępuj zgodnie z instrukcjami na komputerze, smartfonie itp.**”, przejdź do **D**.

Ładowanie papieru fotograficznego

Papier fotograficzny można załadować tylko na tylną tacę.

- 1 Otwórz pokrywę tylnej tacy i wyciągnij podpórkę papieru.

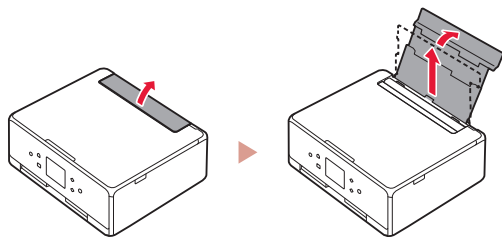

- 2 Otwórz pokrywę otworu podajnika i przesuwaj prawą prowadnicę papieru maksymalnie w prawo.

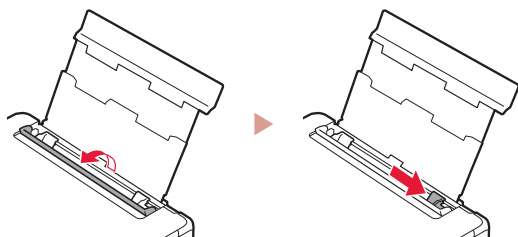

- 3 Załaduj kilka arkuszy papieru fotograficznego stroną do drukowania skierowaną w górę, a następnie dosuń boczną prowadnicę papieru do krawędzi stosu papieru.

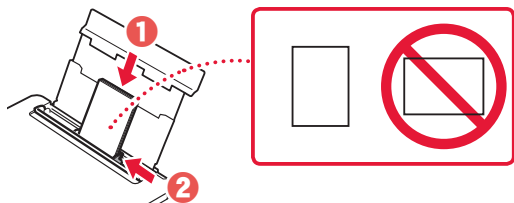

- 4 Zamknij pokrywę otworu podajnika.

- Postępuj zgodnie z instrukcjami wyświetlanymi na ekranie, aby ustawić informacje dotyczące załadowanego papieru.

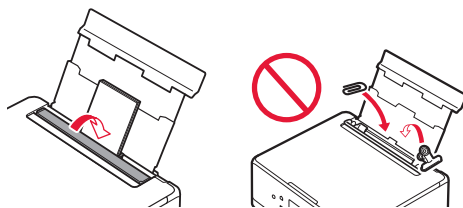

- 5 Otwórz panel operacyjny i wyciągnij tacę wyprowadzania papieru.

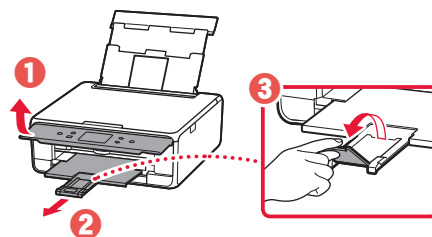

Kopiowanie fotografii

Urządzenie umożliwia skanowanie fotografii i ich drukowanie. Możliwe jest również zeskanowanie wielu fotografii i wydrukowanie ich naraz.

- 1 Włącz drukarkę.
- 2 Załaduj kilka arkuszy papieru fotograficznego.
- 3 Dotknij opcji **Kopiuj (Copy)** na ekranie głównym.
- 4 Przewiń i dotknij opcji **Kopia fotografii (Photo copy)**.
- 5 Zapoznaj się z komunikatami i dotknij przycisku **OK**.
- 6 Postępuj zgodnie z wyświetlanymi instrukcjami, aby załadować wydrukowaną fotografię na płytę, a następnie dotknij przycisku **OK**.

- 7 Określ ustawienia drukowania.



- 8 Naciśnij przycisk **Kolor (Color)**, aby rozpocząć kopiowanie w kolorze. Lub naciśnij przycisk **Czarny (Black)**, aby rozpocząć kopiowanie w czerni i bieli.

A nyomtató beüzemelése

Webes beüzemelés
<http://ij.start.canon>



1. A doboz tartalma

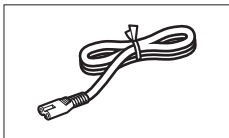

• Tápkábel

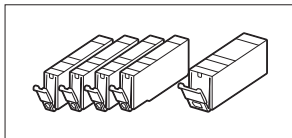

• Tintatartályok a beüzemeléshez

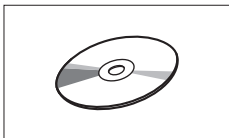

• Telepítő CD-ROM

- Biztonsági és fontos tudnivalók
- Beüzemelési útmutató (ez a kézikönyv)

2. A csomagolóanyag eltávolítása



- 1 Távolítsa el a csomagolóanyagot az eszköztől, és dobja ki.

- Rendellenes működést okoz, ha úgy használja a nyomtatót, hogy azon még rajta van a narancssárga szalag és a védőfólia. Ezeket feltétlenül távolítsa el!

- 2 Nyissa fel a lapolvasó egységet/fedelet, és távolítsa el a narancssárga szalagot.

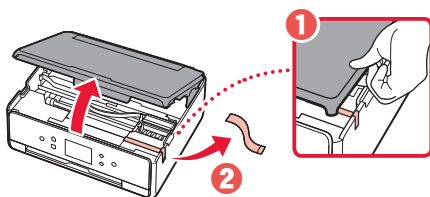

- 3 Cszukja le a lapolvasó egységet/fedelet.

- Hajtsa fel egy pillanatra a lapolvasó egységet/fedelet, majd csukja le.

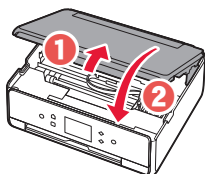

▲ **Figyelem**
Ügyeljen az ujjára!

3. A nyomtató bekapcsolása



- 1 Csatlakoztassa a tápkábelt.

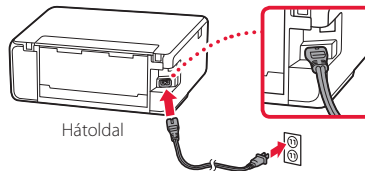

▶▶▶ **Fontos**

Még semmilyen más kábelt ne csatlakoztasson.

- 2 Nyissa fel a kezelőpanelt, és nyomja meg a **BE (ON)** gombot.

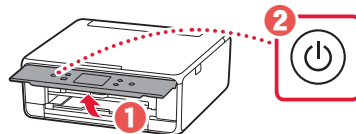

- 3 Gördítse a listát, és rákoppintva válassza ki a kívánt nyelvet, majd koppintson az **OK** elemre.

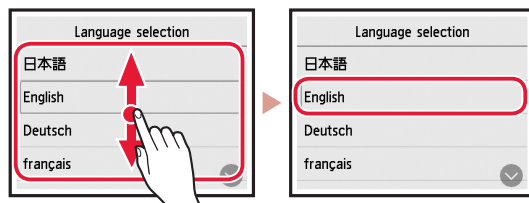

4. A tintatartályok behelyezése



- 1 Nyissa fel a lapolvasó egységet/fedelet.

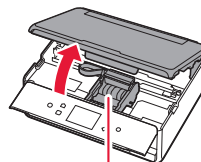

▲ **Figyelem**

Amíg meg nem áll, ne érjen hozzá a nyomtatófej tartójához!

- 2 Távolítsa el a szalagot és a fóliát a tintatartályokról.

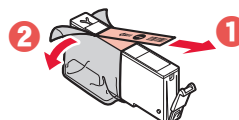

- Ellenőrizze, hogy nem marad-e rajtuk szalag.

A nyomtató beüzemelése

3 Lassan vegye le a narancssárga sapkát.

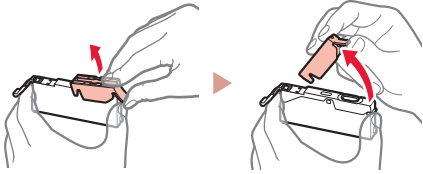

Fontos

- Ne nyomja össze a tintatartály két oldalát, amikor nem szabad az Y alakú szellőzőnyílás!
- Ne érjen hozzá az ábrán pirossal megjelölt területekhez!

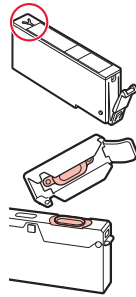

4 Tegye be a tintatartályokat.

- Tegye a tintatartályt a nyomtatófejbe, és nyomja felülről lefelé, amíg a helyére nem kattann.

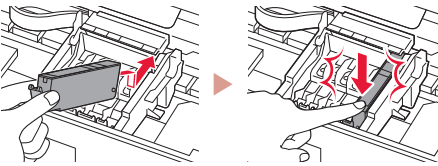

5 Győződjön meg arról, hogy a betett tintatartály színe megjelenik a képernyőn.

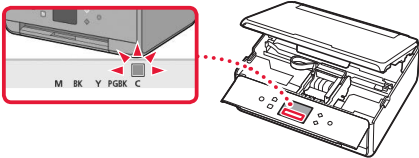

Fontos

Ha a szín nem jelenik meg a képernyőn, pedig betette a tintatartályt, akkor lehet, hogy nem megfelelő a tintatartály színe, vagy lehet, hogy olyan tintatartályt (például más modellszámút) tett be, amely ebben a nyomtatóban nem használható. Vagy megfelelő színű tintatartályt tegyen be, vagy használja a beüzemeléshez biztosított tintatartályt.

6 A 2–5. lépéseket megismételve tegye be az összes tintatartályt.

- Ügyeljen arra, hogy az összes szín megjelenjen.

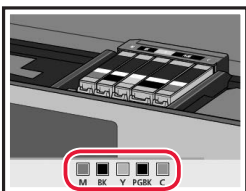

7 Csjukja le a lapolvasó egységet/fedelet.

- Amikor lecsukja a lapolvasó egységet/fedelet, megkezdődnek a belső műveletek.

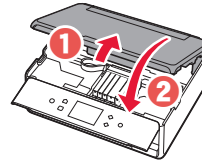

Figyelem
Ügyeljen az ujjára!

5. Papír betöltése/ Nyomtatófej-igazítás



1 Koppintson az OK elemre.

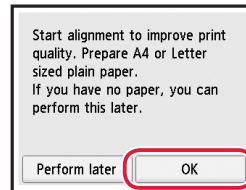

2 Húzza ki a kazettát az eszközből.

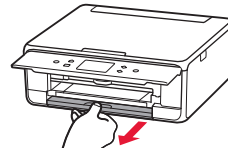

3 Vegye le a kazetta fedelét, és tolja szét a papírvezetőket.

- Tolja a jobb oldali papírvezetőt a jobb szélső helyzetbe. Igazítsa az előlső papírvezetőt az LTR vagy az A4 jelhez.

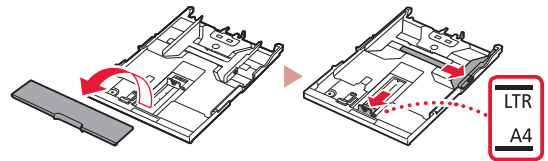

4 Töltsön be papírt.

- Tegyen be LTR vagy A4 méretű papírt a nyomtatási oldalával lefelé fordítva.

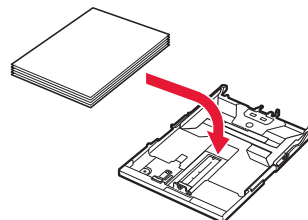

- Illessze a papírt az első papírvezetőhöz, és igazítsa a jobb oldali papírvezetőt a papírköteg szélességéhez.

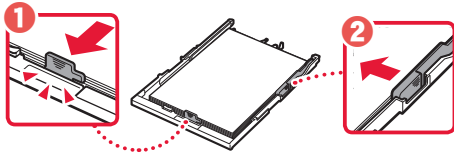

5 Tegye be a kazettát.

- Tegye helyére a kazetta fedelét, és tegye vissza a kazettát.

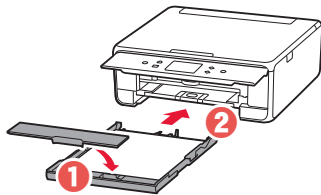

- Nézze meg oldalról, és ellenőrizze, hogy úgy néz-e ki, amint az ábrán látható.

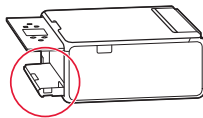

6 Húzza ki a papírgyűjtő tálcat.

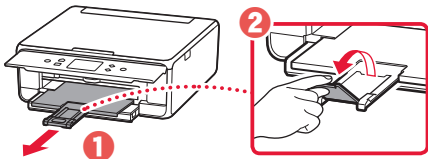

7 Koppintson az **OK** elemre.

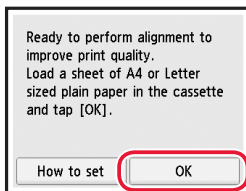

- Megkezdődik a Nyomatófej-igazítás (Print Head Alignment) minta nyomtatása.

8 Győződjön meg arról, hogy kinyomtatódott a minta.

- A nyomtatás hozzávetőleg 2 percet vesz igénybe.

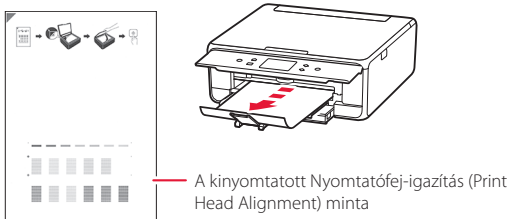

9 Tegye a mintát az üveglapra.

- Nyissa fel a dokumentumfedelelet, és tegye be a lapot a nyomtatott oldalával lefelé fordítva.

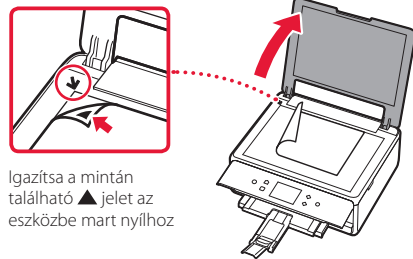

10 Csukja le a dokumentumfedelelet, és koppintson az **OK** elemre.

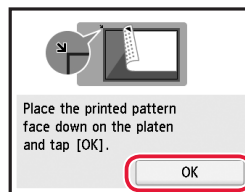

11 Amikor megjelenik a következő képernyő, koppintson az **OK** elemre.

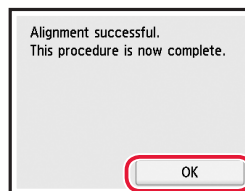

12 Koppintson a **Tovább (Next)** elemre.

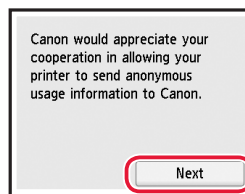

- Ezután a képernyőn megjelenő utasításokat követve folytassa a műveleteket. E műveletek során az adatküldéssel kapcsolatos beállításokat is ki kell választania. Olvassa el a **Biztonsági és fontos tudnivalók** című kézikönyv „Adatok küldése a Canonnak” című fejezetét.

13 Koppintson a **Tovább (Next)** elemre.

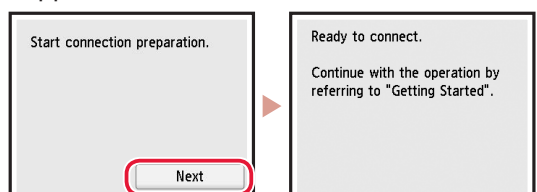

Milyen eszközt csatlakoztat?

Válasszon ki egy eszközt, és kövesse a megfelelő szakasz utasításait.

Számítógép



Számítógép
és okostelefon



Okostelefon



Semmilyen eszköz

6-b
6. oldal

Nyomja meg a **Stop** gombot, majd válassza rendre a következőket: **Ne csatlakozzon (Do not connect)** > **Igen (Yes)**.

6-a

Csatlakoztatás számítógéphez

Ha több számítógépet használ, akkor a következő lépéseket mindegyik számítógépen hajtsa végre. Két módszer van: az **A** Online beüzemelés" és a **B** A mellékelt telepítő CD-ROM használata (csak Windows esetén)".



A Online beüzemelés

- 1 A számítógépen látogasson el a Canon webhelyére.

<http://ij.start.canon>



- 2 Válassza a  **Beüzemelés** elemet.
- 3 Írja be a nyomtató modellnevét, és kattintson az **Ugrás** gombra.
- 4 Kattintson az **Indítás** gombra.

- 5 Kattintson a **Ha már előkészítette a nyomtatót, folytassa a csatlakoztatással** elemre.

»»» Megjegyzés

Ha a számítógépen Windows (a Windows 10 S kivételével) vagy macOS operációs rendszer fut, akkor folytassa a következő lépéssel. Ha más operációs rendszert futtató számítógépet használ, akkor a képernyőn megjelenő utasításokat követve folytassa a beüzemelését.

- 6 Kattintson a **Letöltés** gombra.
 - A telepítőfájl letöltődik a számítógépre.
- 7 Futtassa a letöltött fájlt.
- 8 Folytassa az 5. oldalon található 9. lépéssel.

B A mellékelt telepítő CD-ROM használata (csak Windows esetén)

- 1 Tegye be a telepítő CD-ROM lemezt a számítógépbe. 
- 2 Kövesse a Windows Ön által használt verziójához tartozó utasításokat.

Windows 10/Windows 8.1

- 1 Amikor a számítógép képernyőjének jobb oldalán megjelenik a következő üzenet, kattintson rá.

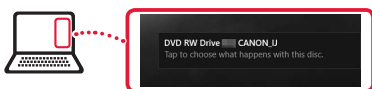

»»» Megjegyzés

Ha nem jelenik meg az üzenet (vagy ha már nem látható), akkor kattintson a tálcán található **Fájlkezelő (File Explorer)** ikonra. Kattintson az ablak bal oldalán található **Ez a gép (This PC)** elemre. Kattintson duplán a jobb oldalon megjelenő **CD** ikonra (amikor megjelenik a CD tartalma, kattintson duplán az **Msetup4.exe** fájlra). Folytassa a **3** lépéssel.

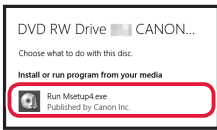
- 2 Kattintson az **Msetup4.exe futtatása (Run Msetup4.exe)** elemre. 
- 3 Ha megjelenik a **Felhasználói fiókok felügyelete (User Account Control)** párbeszédpanel, akkor kattintson az **Igen (Yes)** gombra.

Windows 7

- 1 Kattintson az **Msetup4.exe futtatása (Run Msetup4.exe)** elemre.
 - Amikor megjelenik az **Automatikus lejátszás (AutoPlay)** képernyő, kattintson az **Msetup4.exe futtatása (Run Msetup4.exe)** elemre.



»»» Megjegyzés

Ha nem jelenik meg az **Automatikus lejátszás (AutoPlay)** képernyő, akkor kattintson a Start menü **Számítógép (Computer)** elemére. Kattintson duplán az ablak jobb oldalán található **CD** ikonra (amikor megjelenik a CD tartalma, kattintson duplán az **Msetup4.exe** fájlra).

- 2 Ha megjelenik a **Felhasználói fiókok felügyelete (User Account Control)** párbeszédpanel, akkor kattintson a **Folytatás (Continue)** gombra.
- 3 Folytassa az alábbi 9. lépéssel.

- 9 Kattintson a **Beállítás elindítása (Start Setup)** gombra.

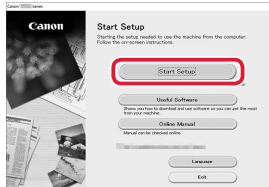

- 10 Kövesse a képernyőn megjelenő utasításokat.
 - Ezek a műveletek eltartanak egy ideig.

- 11 Amikor megjelenik a következő képernyő, kattintson a **Kilépés (Exit)** gombra.

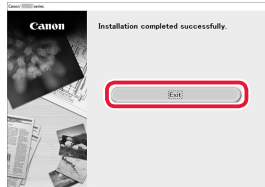

A nyomtató most már csatlakozik a számítógéphez. Ha okostelefont is szeretne csatlakoztatni, akkor olvassa el a következő fejezetet: „6-b. Csatlakoztatás okostelefonhoz”, 6. oldal.

6-b

Csatlakoztatás okostelefonhoz

Ha több okostelefont használ, akkor a következő lépéseket mindegyik okostelefonon hajtja végre.



Mielőtt nekifogna, hajtja végre a következő előkészítő lépéseket.

- 1 Az okostelefonján engedélyezze a Wi-Fi-beállításokat*.
- 2 Az okostelefonját csatlakoztassa a vezeték nélküli útválasztóhoz* (ha rendelkezik vezeték nélküli útválasztóval).

* Ezeket az eljárásokat az okostelefon és a vezeték nélküli útválasztó kézikönyve ismerteti részletesen.

1 Telepítse az okostelefonjára a „Canon PRINT Inkjet/SELPHY” alkalmazást.



iOS Keresse meg a „Canon PRINT” alkalmazást az App Store áruházban.

Android Keresse meg a „Canon PRINT” alkalmazást a Google Play áruházban.

»»» Megjegyzés

Az alkalmazás letöltéséhez a Canon webhelyét úgy is elérheti, hogy beolvassa a jobb oldalon található QR-kódot.



2 Miközben végrehajtja a lépéseket, figyelje a nyomtató képernyőjét.

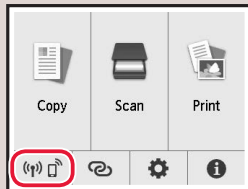

- Ha megjelenik a (Wi-Fi) kijelzés, → **C**
- Ha nem jelenik meg a (Wi-Fi) kijelzés, → **E**

Ready to connect.

Continue with the operation by referring to "Getting Started".

- „Csatlakozásra kész. (Ready to connect.)” → **D**

»»» Megjegyzés

- Ha a nyomtatót 10 perccig nem használja, kikapcsol a nyomtató képernyője. A képernyő bekapcsolásához nyomja meg a kezelőpanel valamelyik gombját (a **BE (ON)** gomb kivételével).
- Ha a (Wi-Fi) kijelzés jelenik meg, akkor a nyomtató nem tud kommunikálni a Wi-Fi-kapcsolaton keresztül. A részleteket illetően látogasson el a „<http://ij.start.canon>” webhelyre, és nézze meg a „**Gyakran ismételt kérdések**” című részt.

C

3 Nyissa meg a telepített alkalmazást.



4 A képernyőn megjelenő utasításokat követve adja hozzá a nyomtatót.

5 Várja meg, hogy megjelenjen a következő képernyő.



A nyomtató most már csatlakozik az okostelefonhoz. Ha fényképeket szeretne nyomtatni, olvassa el a következő fejezetet: „Fotópapír betöltése”, 8. oldal.

D Más az eljárás az iOS és az Android operációs rendszerű telefonok esetén. Kövesse a Ön által használt operációs rendszerhez tartozó utasításokat.

iOS

- 3 Koppintson okostelefonjának kezdőképernyőjén a **Beállítások (Settings)** elemre, majd koppintson a Wi-Fi-beállítások **Canon_ij_XXXX** elemére.

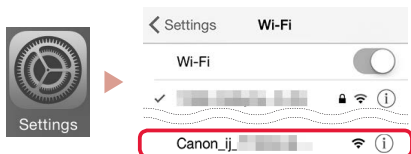

»»» Megjegyzés

Ha nem jelenik meg a **Canon_ij_XXXX**, akkor hajtsa végre az **E** részben leírt eljárást, és keresse meg újra a **Canon_ij_XXXX** eszközt.

- 4 Nyissa meg a telepített alkalmazást.

- A nyomtató bejegyzésére a használt környezetnek leginkább megfelelő csatlakoztatási módszerrel kerül sor.



- 5 Várja meg, hogy megjelenjen a következő képernyő.



A nyomtató most már csatlakozik az okostelefonhoz. Ha fényképeket szeretne nyomtatni, olvassa el a következő fejezetet: „Fotópapír betöltése”, 8. oldal.

Android

- 3 Nyissa meg a telepített alkalmazást.



- A nyomtató bejegyzésére a használt környezetnek leginkább megfelelő csatlakoztatási módszerrel kerül sor.

»»» Megjegyzés

Ha közvetlenül az alkalmazás elindítása után nem jelenik meg a „**No printer has been added. Perform printer setup?**” üzenet, akkor hajtsa végre az **E** részben leírt eljárást, majd térjen vissza az okostelefonra vonatkozó műveletekhez.

- 4 Várja meg, hogy megjelenjen a következő képernyő.



E

- 3 Nyomja meg a nyomtató **KEZDŐLAP (HOME)** gombját.

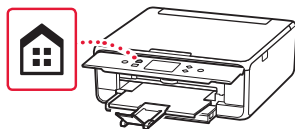

- 4 Nyomja meg és körülbelül 3 másodpercig tartsa nyomva a KEZDŐLAP képernyő  gombját.



- 5 Ha a „**Kövesse a számítógépen vagy okostelefonon stb. megjelenő utasításokat a művelet végrehajtásához.**” üzenet jelenik meg, akkor folytassa a **D** lépéssel.

Fotópapír betöltése

Fotópapír csak a hátsó tálcába tölthető.

- 1 Nyissa fel a hátsó tálcá fedelét, és húzza ki a papírtámaszt.

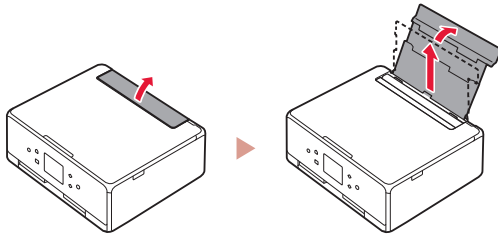

- 2 Nyissa fel az adagolónyílás fedelét, és tolja a jobb oldali papírvezetőt a jobb szélre.

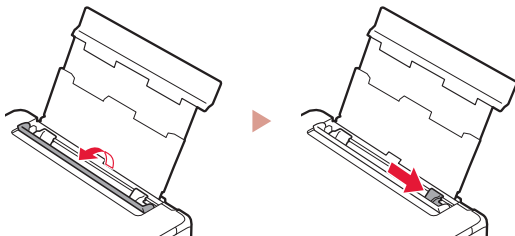

- 3 Tegyen be néhány fotópapírlapot úgy, hogy nyomtatási oldala felfelé nézzen, és tolja a papírvezetőt a papírköteg oldalához.

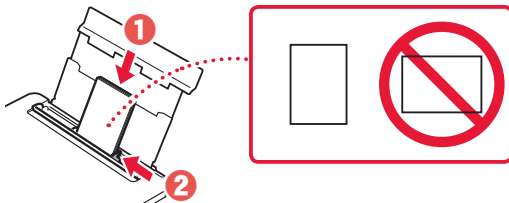

- 4 Csjukja le az adagolónyílás fedelét.

• A képernyőn megjelenő utasításokat követve adja meg a betöltött papír adatait.

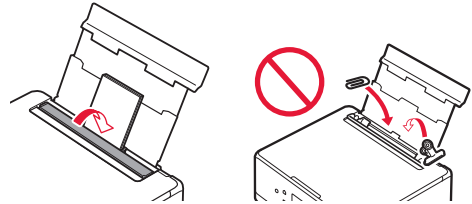

- 5 Nyissa fel a kezelőpanelt, és húzza ki a papírgyűjtő tálcát.

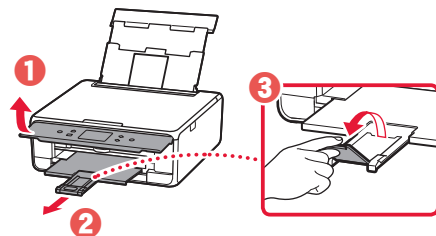

Fényképek másolása

Beolvashat és kinyomtathat egy nyomtatott fényképet. Egyszerre több fényképet is beolvashat és kinyomtathat.

- 1 Kapcsolja be a nyomtatót.
- 2 Tegyen be néhány fotópapírlapot.
- 3 Koppintson a KEZDŐLAP képernyő **Másolás (Copy)** elemére.
- 4 Gördítse a képernyőt, és koppintson a **Fotómásolat (Photo copy)** elemre.
- 5 Olvassa el az üzeneteket, és koppintson az **OK** elemre.
- 6 A képernyőn megjelenő utasításokat követve tegye a nyomtatott fényképet az üveglapra, majd koppintson az **OK** elemre.

- 7 Adja meg a nyomtatási beállításokat.

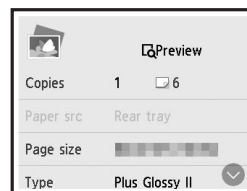

- 8 Színes másolás indításához nyomja meg a **Színes (Color)** gombot. Vagy: fekete-fehér másolás indításához nyomja meg a **Fekete (Black)** gombot.

Yazıcıyı Ayarlama

Web Kurulumu
<http://ij.start.canon>



1. Kutu İçeriği

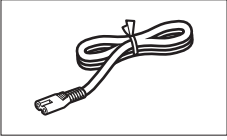

● Güç kablosu

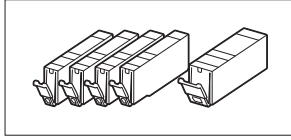

● Kurulum için mürekkep kutuları

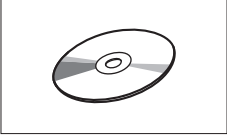

● Kurulum CD-ROM'u

- Güvenlik ve Önemli Bilgiler
- Başlangıç Kılavuzu (bu el kitabı)

2. Koruyucu Malzemeleri Çıkarma



1 Koruyucu malzemeleri aygıttan çıkarıp atın.

- Turuncu bant ve koruyucu film hâlâ üzerindeyken yazıcıyı çalıştırmak arızaya neden olur. Hepsini çıkardığınızdan emin olun.

2 Tarama birimini / kapağını açın ve turuncu bandı çıkarın.

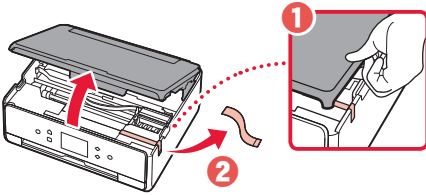

3 Tarama birimini / kapağını kapatın.

- Tarama birimini / kapağını kısa bir süre için yukarı kaldırın ve kapatın.

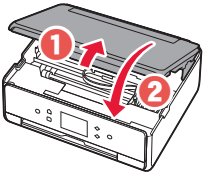

▲ **Dikkat**
Parmaklarınıza dikkat edin.

3. Yazıcıyı Açma



1 Güç kablosunu takın.

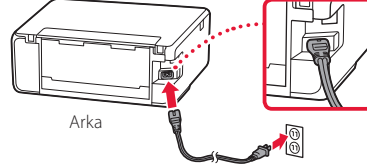

Önemli

Bu aşamada başka bir kablo bağlamayın.

2 İşletim panelini açın ve **Açma (ON)** düğmesine basın.

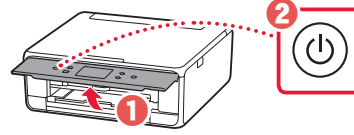

3 Dili seçmek için kaydırıp dokunun ve ardından **OK** öğesine dokunun.

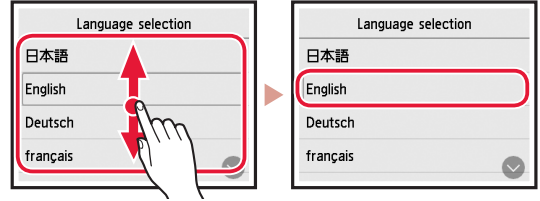

4. Mürekkep Kutularını Takma



1 Tarama birimini / kapağını açın.

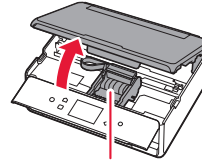

▲ Dikkat

Durana kadar yazıcı kafası muhafazasına dokunmayın.

2 Mürekkep kutularındaki bandı ve filmi çıkarın.

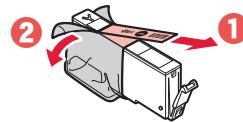

- Bant kalmadığından emin olun.

Yazıcıyı Ayarlama

3 Turuncu kapağı yavaşça çıkarın.



Önemli

- Biçimli hava deliği kapalı olduğunda mürekkep kutusunun her iki tarafını Y itmeyin.
- Şekilde gösterilen kırmızı alanlara dokunmayın.

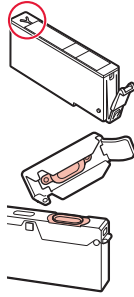

4 Mürekkep Kutularını takın.

- Mürekkep kutusunu yazıcı kafasına yerleştirin ve tık sesiyle yerine oturana kadar yukarıdan bastırın.

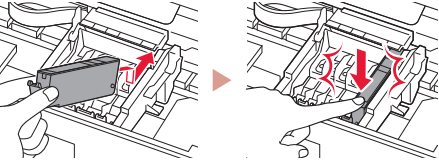

5 Taktığınız mürekkep kutusu renginin ekranda görüldüğünden emin olun.

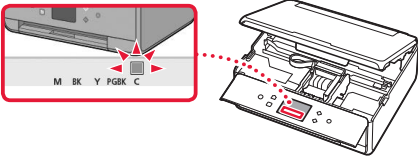

Önemli

Mürekkep kutusunu takmış olmanıza rağmen ekranda renk görünmezse mürekkep kutusunun rengi yanlış olabilir veya bu yazıcı tarafından desteklenmeyen, örneğin model numarası farklı olan, bir mürekkep kutusu takmış olabilirsiniz. Doğru renkte bir mürekkep kutusu takın veya kurulum için verilen mürekkep kutusunu kullanın.

6 2 - 5 arası adımları tekrarlayarak tüm mürekkep kutularını takın.

- Tüm renklerin görüldüğünden emin olun.

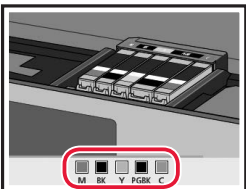

7 Tarama birimini / kapağını kapatın.

- Tarama birimini / kapağını kapattığınızda dahili işlemler başlar.

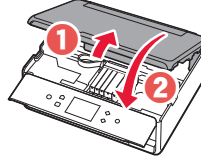

Dikkat

Parmaklarınıza dikkat edin.

5. Kağıt Yükleme / Yazıcı Kafasını Hizalama



1 OK ögesine dokunun.

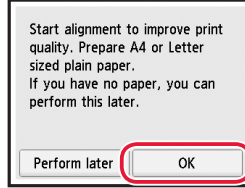

2 Kaseti aygıttan çıkarın.

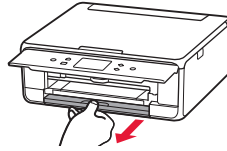

3 Kaset kapağını çıkarın ve kağıt kılavuzlarını kaydırarak ayırın.

- Sağ kağıt kılavuzunu sağ kenara kaydırın. Ön kağıt kılavuzunu LTR veya A4 işareti ile hizalayın.

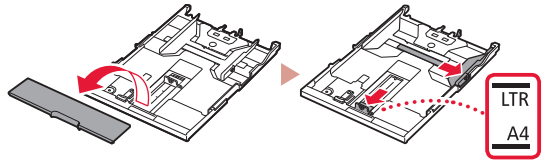

4 Kağıt yükleyin.

- Yazdırılacak tarafı aşağı bakacak şekilde düz LTR veya A4 boyutunda kağıt yükleyin.

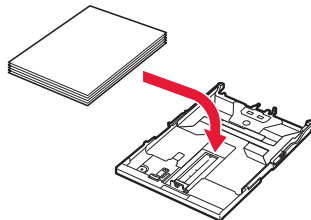

- Kağıdı ön kağıt kılavuzuna temas edecek şekilde yerleştirin ve sağ kağıt kılavuzunu kağıt genişliğine hizalayın.

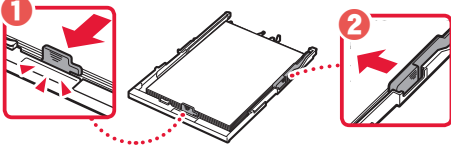

5 Kaseti yükleyin.

- Kaset kapağını takın ve kaseti geri koyun.

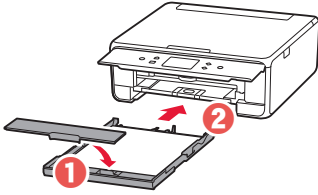

- Yandan bakarak şekildeki gibi görüldüğünü doğrulayın.

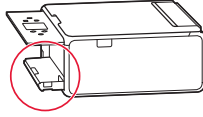

6 Kağıt çıkış tepsisini dışarı çekin.

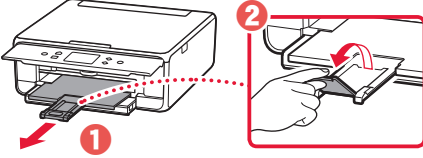

7 OK ögesine dokunun.

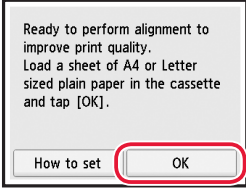

- Yazıcı Kafası Hizalama (Print Head Alignment) şablonu yazdırmaya başlar.

8 Şablonun yazdırıldığından emin olun.

- Yazdırma işlemi yaklaşık 2 dakika içinde bitiyor.

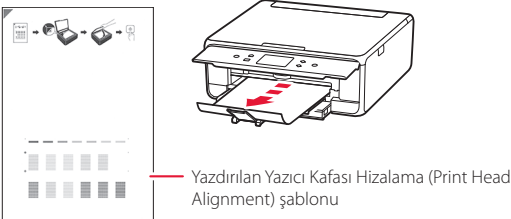

9 Şablonu plakaya yerleştirin.

- Belge kapağını açın ve yazdırılacak tarafı aşağı bakacak şekilde yerleştirin.

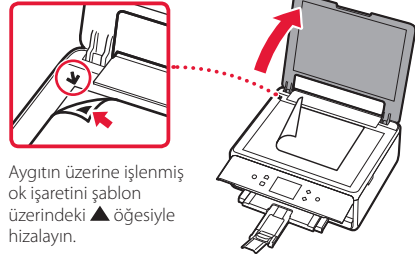

10 Belge kapağını kapatın ve OK ögesine dokunun.

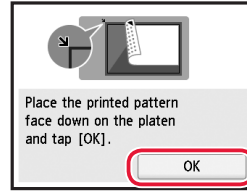

11 Aşağıdaki ekran görüntülendiğinde OK ögesine dokunun.

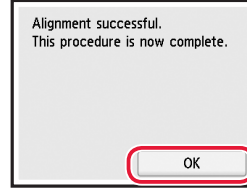

12 İleri (Next) ögesine dokunun.



- Sonra, işlemlere devam etmek için ekrandaki yönergeleri izleyin. Bu işlemler sırasında bilgi gönderme ile ilgili seçimler yapmanız gerekecek. **Güvenlik ve Önemli Bilgiler** başlığı altında "Bilgi Canon'a Gönderiliyor" bölümünü okuyun.

13 İleri (Next) ögesine dokunun.

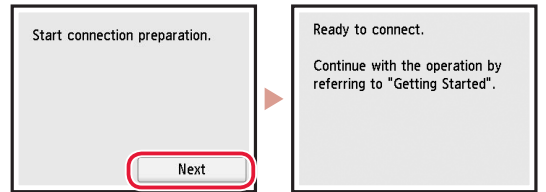

Hangi aygıtı bağlıyorsunuz?

Aygıtı seçin ve ilgili bölüme bakın.

Bilgisayar



Bilgisayar ve
akıllı telefon



Akıllı telefon



Aygıt yok

6-b
sayfa 6

Durdur (Stop)
düğmesine basın
ve belirtilen sırayla
**Bağlanma (Do not
connect) > Evet (Yes)**
öğesine basın.

6-a

Bilgisayara Bağlanma

Birden fazla bilgisayar kullanıyorsanız her bilgisayarda bu adımları gerçekleştirin. İki yöntem vardır, "A Çevrimiçi Kurulum" ve "B Ürünle Birlikte Verilen Kurulum CD-ROM'unu (Yalnızca Windows) Kullanma".



A Çevrimiçi Kurulum

1 Bilgisayardan Canon web sitesine erişin.

<http://ij.start.canon>



2  **Kurulum** seçeneğini belirleyin.

3 Yazıcınızın model adını girin ve **Git** öğesine tıklayın.

4 **Başlat** öğesine tıklayın.

5 **Yazıcınızı hazırlamış durumdaysanız, Connect'e gidin** öğesine tıklayın.

»»» Not

Windows bilgisayar (Windows 10 S hariç) veya macOS kullanıyorsanız sonraki adıma geçin. Kullandığınız bilgisayarda başka bir işletim sistemi yüklüyse ekrandaki talimatları takip ederek kurulumu devam edin.

6 **İndir** öğesine tıklayın.

• Kurulum dosyası bilgisayarınıza indirilir.

7 İndirilen dosyayı çalıştırın.

8 sayfa 5, 9 adımına geçin.

B Ürünle Birlikte Verilen Kurulum CD-ROM'unu (Yalnızca Windows) Kullanma

- 1 Kurulum CD-ROM'unu bilgisayarınıza takın. 
- 2 Windows sürümünüze ilişkin yönergeleri izleyin.

Windows 10/Windows 8.1

- 1 Bilgisayar ekranının sağ tarafında aşağıdaki mesaj görüldüğünde mesaja tıklayın.

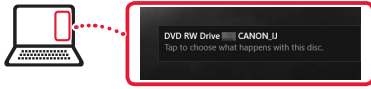

Not

Mesaj görünmezse (veya artık görünmüyorsa) görev çubuğundaki **Dosya Gezgini (File Explorer)** simgesine tıklayın. Pencerenin sol tarafında **Bu PC (This PC)**'ye tıklayın. Sağda görüntülenen **CD** simgesine çift tıklayın (CD'nin içeriği görüntülendiğinde **Msetup4.exe** dosyasına çift tıklayın). 3. adımına geçin.

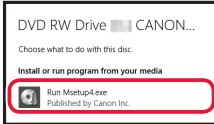
- 2 **Msetup4.exe Çalıştır (Run Msetup4.exe)** seçeneğine tıklayın. 

- 3 **Kullanıcı Hesabı Denetimi (User Account Control)** iletişim kutusu görüntülenirse **Evet (Yes)**'i tıklayın.

Windows 7

- 1 **Msetup4.exe Çalıştır (Run Msetup4.exe)** seçeneğine tıklayın.
 - **Otomatik Kullan (AutoPlay)** ekranı görüntülendiğinde **Msetup4.exe Çalıştır (Run Msetup4.exe)** seçeneğine tıklayın.

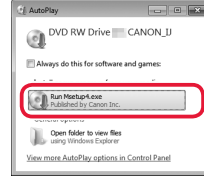

Not

Otomatik Kullan (AutoPlay) ekranı görüntülenmezse Başlat (Start) menüsünde **Bilgisayar (Computer)**'a tıklayın. Pencerenin sağındaki **CD** simgesine çift tıklayın (CD'nin içeriği görüntülendiğinde **Msetup4.exe** üzerine çift tıklayın).

- 2 **Kullanıcı Hesabı Denetimi (User Account Control)** iletişim kutusu görüntülenirse **Devam (Continue)** seçeneğine tıklayın.
- 3 Aşağıdaki 9 adımına geçin.

- 9 **Kurulumu başlat (Start Setup)** ögesine tıklayın.

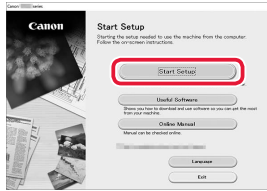

- 10 Ekrandaki yönergeleri izleyin.
 - Bu işlemler biraz zaman alabilir.

- 11 Aşağıdaki ekran görüntülediğinde **Çıkış (Exit)** ögesine tıklayın.

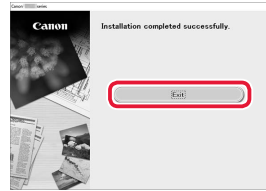

Artık yazıcınız bilgisayarınıza bağlıdır. Akıllı telefon bağlamak için bkz. "6-b. Akıllı Telefona Bağlanma", sayfa 6.

6-b

Akıllı Telefona Bağlanma

Birden fazla akıllı telefon kullanıyorsanız her telefonda bu adımları gerçekleştirin.



Başlamadan önce aşağıdakileri hazırlayın.

- 1 Akıllı telefonunuzda Wi-Fi özelliğini açın*.
- 2 Kablosuz yönlendiriciniz varsa akıllı telefonunuzu kablosuz yönlendiriciye bağlayın*.

* Bu prosedürleri daha ayrıntılı bir şekilde görmek için akıllı telefonunuzun ve kablosuz yönlendiricinizin el kitabına bakın.

1 Akıllı telefonunuza "Canon PRINT Inkjet/SELPHY" özelliğini kurun.



iOS App Store üzerinde "Canon PRINT" araması yapın.

Android Google Play üzerinde "Canon PRINT" araması yapın.

Not

Uygulamayı indirmek için sağda gösterilen QR kodu tarayarak Canon web sitesine erişebilirsiniz.



2 Adım adım ilerlerken yazıcınızın ekranını kontrol edin.

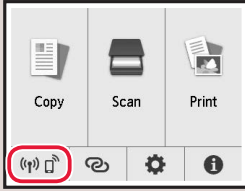

- (P) görüntülenirse → C
- (P) görüntülenmezse → E

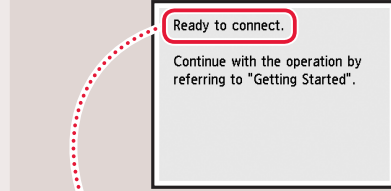

- "Bağlanmaya hazır. (Ready to connect.)" → D

Not

- 10 dakika boyunca yazıcıda hiçbir işlem yapılmazsa yazıcı ekranı kapanır. Ekranı açmak için işletim panelindeki düğmelerden birine (Açma (ON) düğmesi hariç) basın.
- (P) görüntülenirse yazıcı Wi-Fi bağlantısı aracılığıyla iletişim kuramaz. Ayrıntılar için bkz. "http://ij.start.canon" adresinde "Sık Sorulan Sorular".

C

3 Kurulan uygulamayı açın.

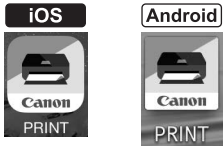

4 Yazıcınızı eklemek için ekrandaki yönergeleri izleyin.

5 Aşağıdaki ekranın görünüp görünmediğini kontrol edin.



Artık yazıcınız akıllı telefonunuza bağlıdır. Fotoğraf yazdırmak için bkz. "Fotoğraf Kağıdı Yükleme", sayfa 8.

D iOS ve Android prosedürleri farklıdır. İşletim sisteminize ilişkin yönergeleri izleyin.

iOS

3 Akıllı telefonunuzun ana ekranında **Ayarlar (Settings)** ve **Canon_ij_XXXX** ögesine (Wi-Fi ayarlarında) dokununuz.

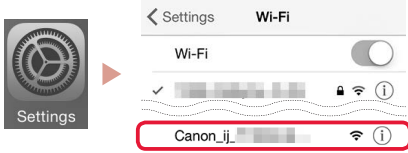

Not

Canon_ij_XXXX görüntülenmezse **E** adımıdaki prosedürü izleyin ve tekrar **Canon_ij_XXXX** araması yapın.

4 Kurulan uygulamayı açın.

- Yazıcı kullandığınız ortama en uygun bağlantı yöntemi ile kaydedilir.



5 Aşağıdaki ekranın görünüşünü kontrol edin.



Artık yazıcınız akıllı telefonunuza bağlıdır. Fotoğraf yazdırmak için bkz. "Fotoğraf Kağıdı Yükleme", sayfa 8.

Android

3 Kurulan uygulamayı açın.

- Yazıcı kullandığınız ortama en uygun bağlantı yöntemi ile kaydedilir.



Not

Uygulama başlatıldıktan hemen sonra "**Yazıcı eklenmedi. Yazıcı kurulumu gerçekleştirilsin mi? (No printer has been added. Perform printer setup?)**" şeklinde bir mesaj görüntülenmezse **E** üzerindeki prosedürü izleyin ve ardından akıllı telefon işlemlerine dönün.

4 Aşağıdaki ekranın görünüşünü kontrol edin.



E

3 Yazıcıda **GİRİŞ (HOME)** düğmesine basın.

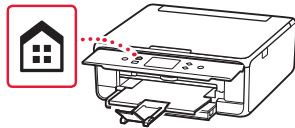

4 GİRİŞ ekranındaki **🔄** ögesini 3 saniye basılı tutun.

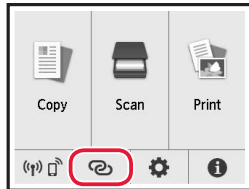

5 "İşlemi gerçekleştirmek için bilgisayar veya akıllı telefondaki talimatları takip edin." mesajı görüldüğü zaman **D**'ye ilerleyin.

Fotoğraf Kağıdı Yükleme

Fotoğraf kağıdı sadece arka tepsiye yüklenebilir.

- 1 Arka tepsi kapağını açın ve kağıt desteğini uzatın.

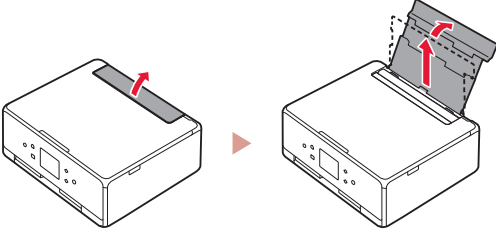

- 2 Besleme yuvası kapağını açın ve sağ kağıt kılavuzunu en sağa kaydırın.

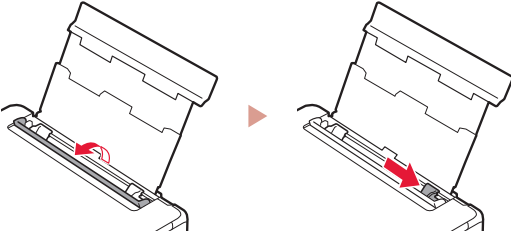

- 3 Birkaç sayfa fotoğraf kağıdını, yazdırılacak tarafı yukarı bakacak şekilde yükleyin ve yan kağıt kılavuzunu kaydırarak kağıt destesinin kenarına temas ettirin.

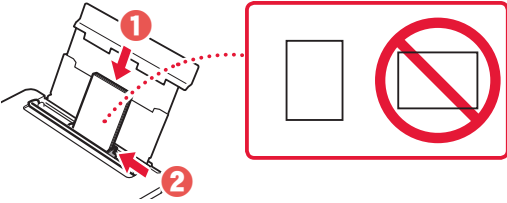

- 4 Besleme yuvası kapağını kapatın.

- Yüklenen kağıdın bilgilerini ayarlamak için ekrandaki yönergeleri izleyin.

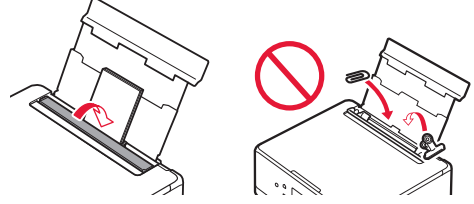

- 5 İşletim panelini açın ve kağıt çıkış tepsisini dışarı çekin.

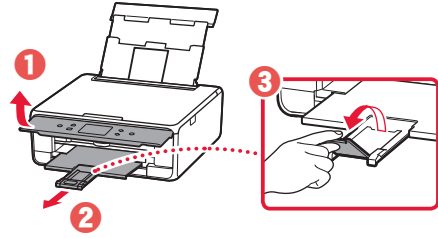

Fotoğrafları Kopyalama

Yazdırılan bir fotoğrafı tarayabilir ve yazdırabilirsiniz. Ayrıca birkaç fotoğrafı tarayıp aynı anda yazdırabilirsiniz.

- 1 Yazıcıyı açın.
- 2 Birkaç sayfa fotoğraf kağıdı yükleyin.
- 3 GİRİŞ ekranındaki **Kopya (Copy)** ögesine dokunun.
- 4 Kaydırın ve **Fotoğraf kopyalama (Photo copy)** ögesine dokunun.
- 5 Mesajları okuyun ve **OK** ögesine dokunun.
- 6 Yazdırılmış fotoğrafı plakaya yüklemek için ekrandaki yönergeleri izleyin ve ardından **OK** ögesine dokunun.

- 7 Yazdırma ayarlarını belirleyin.

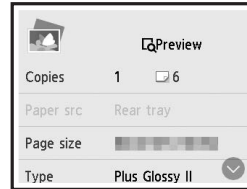

- 8 Renkli kopyalamaya başlamak için **Renk (Color)** düğmesine basın. Veya siyah beyaz kopyalama için **Siyah (Black)** düğmesine basın.

Printera iestatīšana

Iestatīšana tīmeklī
<http://ij.start.canon>



1. Iepakojuma saturs

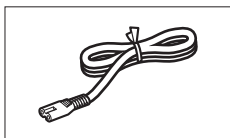

● Strāvas vads

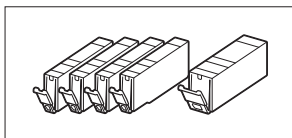

● Tintes tvertnes iestatīšanai

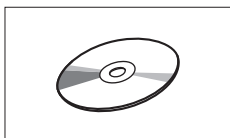

● Uzstādīšanas kompaktdisks

- Informācija par drošību un cita svarīga informācija
- Darba sākšana (šī rokasgrāmata)

2. Iepakojuma materiālu noņemšana



- 1 Noņemiet ierīces iepakojuma materiālus un izmetiet tos.
 - Darbinot printeri, kamēr uz tā joprojām ir oranžā limlente un aizsargplēve, rodas darbības traucējumi. Noteikti noņemiet tās.

- 2 Atveriet skenēšanas bloku/vāku un noņemiet oranžo limlenti.

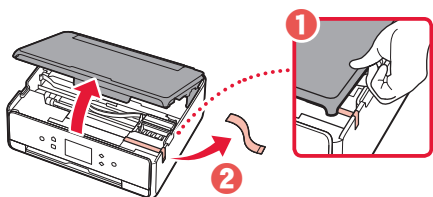

- 3 Aizveriet skenēšanas bloku/vāku.
 - Islaicīgi paceliet skenēšanas bloku/vāku un pēc tam aizveriet to.

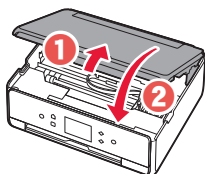

▲ **Uzmanību**
Sargājiet pirkstus.

3. Printera ieslēgšana



- 1 Pievienojiet strāvas vadu.

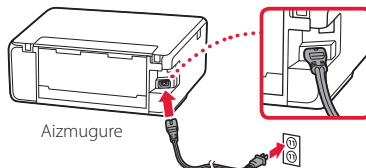

▶▶▶ **Svarīgi!**

Šobrīd nepievienojiet citus kabelus.

- 2 Atveriet darbības paneli un nospiediet pogu **iesl. (ON)**.

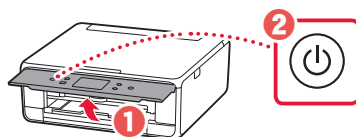

- 3 Ritiniet un pieskarieties, lai atlasītu savu valodu, un pēc tam pieskarieties **Labi (OK)**.

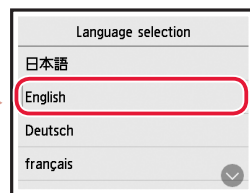
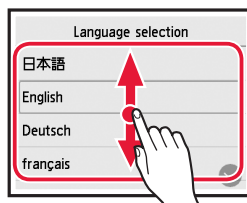

4. Tintes tvertņu uzstādīšana



- 1 Atveriet skenēšanas bloku/vāku.

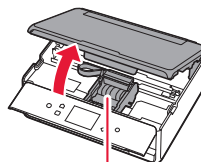

▲ **Uzmanību**

Nepieskarieties drukas galviņas turētājam, kamēr tas nav pārtraucis kustēties.

- 2 Noņemiet limlenti un plēvi, kas ir uz tintes tvertnēm.

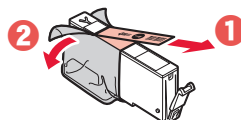

- Pārbaudiet, vai limlente nav palikusi pāri.

Printera iestatīšana

3 Lēnām noņemiet oranžo vāciņu.



»»» Svarīgi!

- Nespiediet abas tintes tvertnes malas, ja Y veida gaisa atvere ir bloķēta.

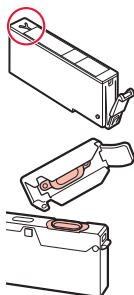

- Nepieskarities attēlā norādītajām sarkanajām vietām.

4 Uzstādiet tintes tvertnes.

- Ievietojiet tintes tvertni drukas galviņā un nospiediet to no augšas, līdz tā noklikšķ.

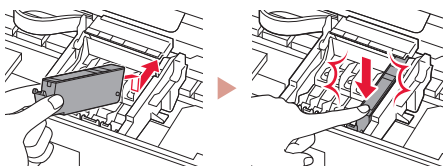

5 Pārļiecinieties, ka ekrānā tiek parādīta jūsu uzstādītās tintes tvertnes krāsa.

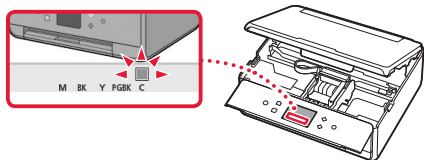

»»» Svarīgi!

Ja krāsa netiek parādīta ekrānā, kaut gan esat uzstādījis tintes tvertni, iespējams, tintes tvertnes krāsa nav pareiza vai esat uzstādījis tādu tintes tvertni, ko neatbalsta šis printeris, piemēram, ar citu modeļa numuru. Iestatīšanai vai nu uzstādiet tintes tvertni ar pareizu krāsu, vai izmantojiet komplektā iekļauto tintes tvertni.

6 Atkārtojiet 2.–5. darbību, lai uzstādītu visas tintes tvertnes.

- Pārļiecinieties, ka tiek parādītas visas krāsas.

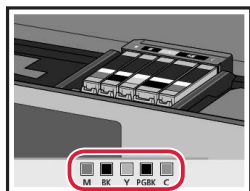

7 Aizveriet skenēšanas bloku/vāku.

- Aizverot skenēšanas bloku/vāku, sākas iekšējās darbības.

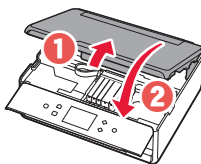

▲ **Uzmanību**
Sargājiet pirkstus.

5. Papīra ievietošana / drukas galviņas izlīdzināšana



1 Pieskarities **Labi (OK)**.

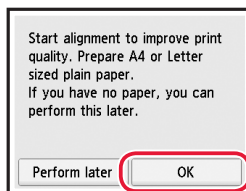

Start alignment to improve print quality. Prepare A4 or Letter sized plain paper. If you have no paper, you can perform this later.

Perform later OK

2 Izvelciet kaseti no ierīces.

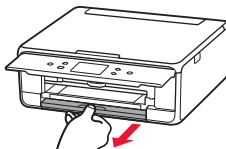

3 Noņemiet kasetes vāku un bīdiet papīra vadotnes prom vienu no otras.

- Virziet labās puses papīra vadotni uz labo malu. Izlīdziniet priekšējo papīra vadotni ar atzīmi LTR vai A4.

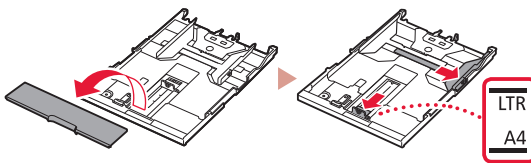

4 Ievietojiet papīru.

- Ievietojiet parasto LTR vai A4 izmēra papīru ar apdrukājamo pusi uz leju.

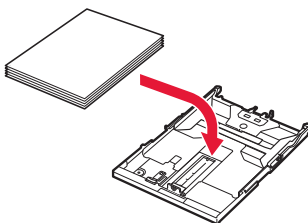

- Novietojiet papīru pret priekšējo papīra vadotni un izlīdziniet labo papīra vadotni ar papīra platumu.

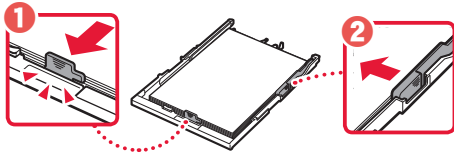

5 Ievietojiet kaseti.

- Pievienojiet kasetes vāku un atkal ielieciet kaseti.

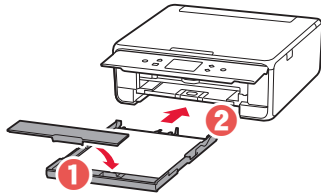

- Paskatieties uz to no sāniem, lai pārliecinātos, ka izskatās kā diagrammā.

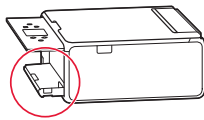

6 Izvelciet papīra izvades uztvērēju.

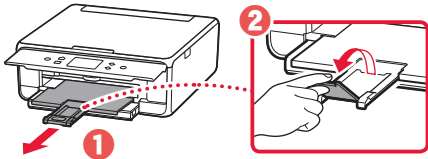

7 Pieskarieties **Labi (OK)**.

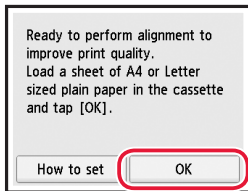

- Sākas parauga Drukšanas galviņas izlīdzināšana (Print Head Alignment) drukāšana.

8 Pārliecinieties, ka paraugs tiek izdrukāts.

- Drukāšana beidzas aptuveni pēc 2 minūtēm.

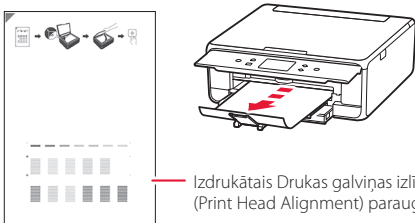

9 Novietojiet paraugu uz planšetes.

- Atveriet dokumenta vāku un novietojiet apdrukājamo pusi uz leju.

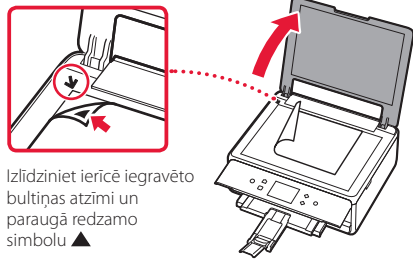

10 Aizveriet dokumenta vāku un pieskarieties **Labi (OK)**.

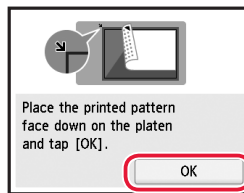

11 Kad tiek parādīts tālāk redzamais ekrāns, pieskarieties **Labi (OK)**.

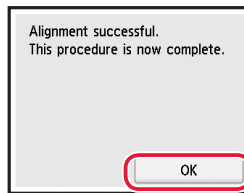

12 Pieskarieties **Tālāk (Next)**.

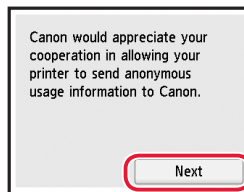

- Pēc tam izpildiet ekrānā redzamos norādījumus, lai turpinātu darbības. Šo darbību laikā jums būs jāizdara izvēles saistībā ar informācijas sūtīšanu. Izlasiet dokumenta **Informācija par drošību un cita svarīga informācija** sadaļu "Sūta informāciju uzņēmumam Canon".

13 Pieskarieties **Tālāk (Next)**.

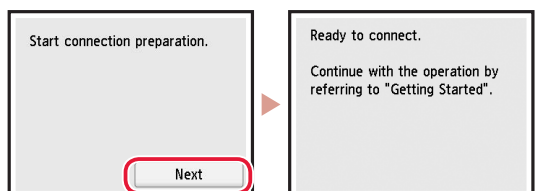

Kādu ierīci pievienojat?

Atlasiet ierīci un izpildiet atbilstošajā sadaļā atrodamos norādījumus.

Dators



Dators un
viedtālrunis



Viedtālrunis



Bez ierīces

6-b
6. lpp.

Nospiediet pogu **Beigt (Stop)** un pēc tam atlasiet **Nesavienot (Do not connect) > Jā (Yes)** (šajā secībā).

6-a

Savienojuma izveide ar datoru

Ja izmantojat vairākus datorus, veiciet šīs darbības katrā no tiem. Pieejamas divas metodes "A" Tiešsaistes iestatīšana" un "B" Komplektācijā iekļautā uzstādīšanas kompaktdiska izmantošana (tikai Windows)".



A Tiešsaistes iestatīšana

- 1 Datorā atveriet Canon vietni.
<http://ij.start.canon> 
- 2 Atlasiet  **Iestatīt**.
- 3 Ievadiet printera modeļa nosaukumu un noklikšķiniet uz **Aiziet**.
- 4 Noklikšķiniet uz **Sākt**.

- 5 Noklikšķiniet uz **Ja esat jau printeri sagatavojis, dodieties uz Pievienot**.

»»» Piezīme

Ja izmantojat datoru ar Windows (izņemot Windows 10 S) vai macOS, turpiniet ar nākamo darbību. Ja izmantojat datoru ar citu operētājsistēmu, turpiniet iestatīšanu, izpildot ekrānā redzamos norādījumus.

- 6 Noklikšķiniet uz **Lejupielādēt**.
 - Iestatīšanas fails ir lejupielādēts jūsu datorā.
- 7 Palaidiet lejupielādēto failu.
- 8 Turpiniet ar 9. darbību 5. lpp.

B Komplektācijā iekļautā uzstādīšanas kompaktdiska izmantošana (tikai Windows)

- 1 Ievietojiet uzstādīšanas kompaktdisku datorā. 
- 2 Izpildiet savai Windows versijai atbilstošos norādījumus.

Windows 10/Windows 8.1

- 1 Kad datora ekrāna labajā malā tiek parādīts tālāk redzamais ziņojums, noklikšķiniet uz tā.

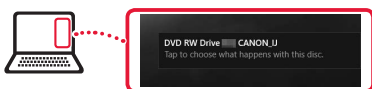

»»» Piezīme

Ja ziņojums netiek parādīts (vai vairs nav redzams), uzdevumjoslā noklikšķiniet uz ikonas **Failu pārlūks (File Explorer)**. Loga kreisajā pusē noklikšķiniet uz **Šis dators (This PC)**. Veiciet dubultklikšķi uz kompaktdiska ikonas, kas ir redzama labajā pusē (kad tiek parādīts kompaktdiska saturs, un pēc tam veiciet dubultklikšķi uz **Msetup4.exe**). Turpiniet ar **3**.

- 2 Noklikšķiniet uz **Palaist Msetup4.exe (Run Msetup4.exe)**.

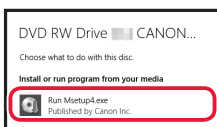

- 3 Ja tiek parādīts dialoglodziņš **Lietotāja konta kontrole (User Account Control)**, noklikšķiniet uz **Jā (Yes)**.

Windows 7

- 1 Noklikšķiniet uz **Palaist Msetup4.exe (Run Msetup4.exe)**.
 - Kad tiek parādīts ekrāns **Automātiskā atskaņošana (AutoPlay)**, noklikšķiniet uz **Palaist Msetup4.exe (Run Msetup4.exe)**.

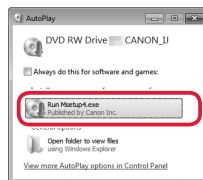

»»» Piezīme

Ja ekrāns **Automātiskā atskaņošana (AutoPlay)** netiek parādīts, sākuma izvēlnē noklikšķiniet uz **Dators (Computer)**. Loga labajā malā veiciet dubultklikšķi uz kompaktdiska ikonas (kad tiek parādīts kompaktdiska saturs, veiciet dubultklikšķi uz **Msetup4.exe**).

- 2 Ja tiek parādīts ekrāns **Lietotāja konta kontrole (User Account Control)**, noklikšķiniet uz **Turpināt (Continue)**.
- 3 Turpiniet ar tālāk minēto 9. darbību.

- 9 Noklikšķiniet uz **Sākt uzstādīšanu (Start Setup)**.

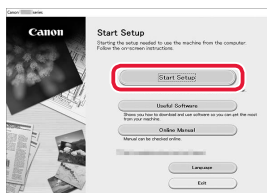

- 10 Ievērojiet ekrānā redzamos norādījumus.
 - Šīs darbības var aizņemt noteiktu laiku.

- 11 Kad tiek parādīts tālāk redzamais ekrāns, noklikšķiniet uz **Iziet (Exit)**.

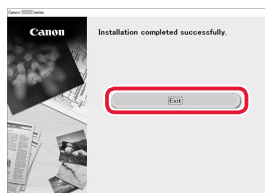

Printera un datora savienojums ir izveidots. Lai pievienotu arī viedtālruni, skatiet sadaļu "6-b. Savienojuma izveide ar viedtālruni" 6. lpp.

6-b

Savienojuma izveide ar viedtālruni

Ja izmantojat vairākus viedtālrunus, veiciet šīs darbības katrā no tiem.



Pirms sākat, sagatavojiet tālāk norādīto.

- 1 Iespējojiet Wi-Fi iestatījumu viedtālrunī*.
- 2 Viedtālrunī izveidojiet savienojumu ar bezvadu maršrutētāju* (ja jums ir bezvadu maršrutētājs).

* Detalizētu informāciju par šīm procedūrām skatiet viedtālruņa un bezvadu maršrutētāja rokasgrāmatās.

1 Instalējiet lietotni "Canon PRINT Inkjet/SELPHY" savā viedtālrunī.



iOS Meklējiet "Canon PRINT" lietotnē App Store.

Android Meklējiet "Canon PRINT" pakalpojumā Google Play.

»»» Piezīme

Canon vietnei varat piekļūt arī, skenējot QR kodu, kas tiek rādīts pa labi no lietotne lejupielādes pogas.



2 Veicot darbības, skatiet printera ekrānu.

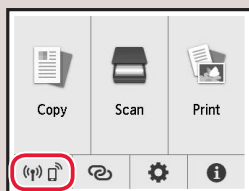

- Ja ikona (Wi-Fi) tiek parādīta, ➔ **C**
- Ja ikona (Wi-Fi) netiek parādīta, ➔ **E**

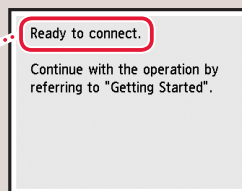

- "Gatavs savienojuma izveidei. (Ready to connect.)" ➔ **D**

»»» Piezīme

- Ja printeris nav aktīvs 10 minūtes, printera ekrāns tiek izslēgts. Nospiediet kādu no pogām darbības panelī (izņemot pogu **iesl.** (ON)), lai ieslēgtu ekrānu.
- Ja tiek parādīta ikona (Wi-Fi), printeris nevar izmantot Wi-Fi savienojumu. Detalizētu informāciju skatiet vietnes "<http://ij.start.canon>" sadaļā **"Bieži uzdotie jautājumi"**.



3 Atveriet instalēto lietotni.



4 Lai pievienotu printeri, izpildiet ekrānā redzamos norādījumus.

5 Pārbaudiet, vai tiek parādīts tālāk redzamais ekrāns.



Printera un viedtālruņa savienojums ir izveidots. Lai drukātu fotoattēlus, skatiet sadaļu "Fotopapīra ievietošana" 8. lpp.

D Procedūras operētājsistēmai iOS un Android atšķiras. Izpildiet savai operētājsistēmai atbilstošos norādījumus.

iOS

- 3 Viedtālrunā sākuma ekrānā pieskarieties vienam **Iestatījumi (Settings)** un pēc tam pieskarieties vienam **Canon_ij_XXXX**, kas ir pieejams Wi-Fi iestatījumos.



»»» Piezīme

Ja **Canon_ij_XXXX** netiek parādīts, izpildiet sadaļā **E** minēto procedūru un pēc tam meklējiet **Canon_ij_XXXX** vēlreiz.

- 4 Atveriet instalēto lietotni.

- Printeris ir reģistrēts ar jūsu izmantotajai videi visatbilstošāko savienojuma metodi.



- 5 Pārbaudiet, vai tiek parādīts tālāk redzamais ekrāns.



Android

- 3 Atveriet instalēto lietotni.

- Printeris ir reģistrēts ar jūsu izmantotajai videi visatbilstošāko savienojuma metodi.



»»» Piezīme

Ja ziņojums **"No printer has been added. Perform printer setup?"** netiek parādīts uzreiz pēc lietojumprogrammas startēšanas, izpildiet sadaļā **E** minēto procedūru un pēc tam atgriezieties pie viedtālrunā darbībām.

- 4 Pārbaudiet, vai tiek parādīts tālāk redzamais ekrāns.



Printera un viedtālrunā savienojums ir izveidots. Lai drukātu fotoattēlus, skatiet sadaļu "Fotopapīra ievietošana" 8. lpp.

E

- 3 Nospiediet printerī pogu **Sākums (HOME)**.

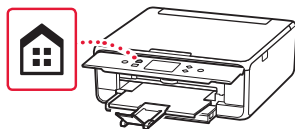

- 4 Sākuma ekrānā nospiediet un aptuveni 3 sekundes turiet nospiektu pogu .



- 5 Ja tiek parādīts paziņojums **"Lai veiktu šo darbību, izpildiet datorā, viedtālrunī vai citā ierīcē redzamos norādījumus."**, pārejiet uz **D**.

Fotopapīra ievietošana

Fotopapīru var ievietot tikai aizmugures paliktņī.

- 1 Atveriet aizmugurējā uztvērēja vāku un izvelciet papīra balstu.

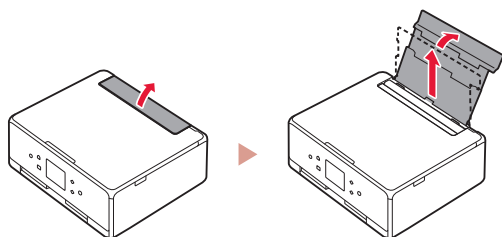

- 2 Atveriet padeves slota vāku un virziet labās puses papīra vadotni līdz pašai labajai malai.

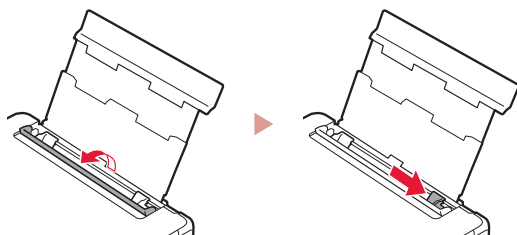

- 3 Ievietojiet vairākas fotopapīra loksnes ar apdrukājamo pusi uz augšu un bīdiet malējo papīra vadotni pret papīra kaudzītes malu.

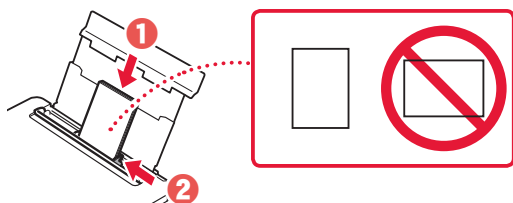

- 4 Aizveriet padeves slota vāku.

- Lai iestatītu informāciju par ievietoto papīru, izpildiet ekrānā redzamos norādījumus.



- 5 Atveriet darbības paneli un izvelciet papīra izvades uztvērēju.

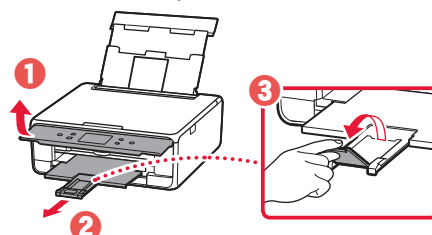

Fotogrāfiju kopēšana

Jūs varat skenēt izdrukātu fotogrāfiju un to izdrukāt. Jūs varat arī skenēt un izdrukāt vienlaikus vairākas fotogrāfijas.

- 1 Ieslēdziet printeri.
- 2 Ievietojiet vairākas fotopapīra loksnes.
- 3 Pieskarieties vienamam **Kopēt (Copy)** sākuma ekrānā.
- 4 Ritiniet un pieskarieties **Fotoattēla kopēšana (Photo copy)**.
- 5 Izlasiet ziņojumus un pieskarieties vienamam **Labi (OK)**.
- 6 Izpildiet ekrānā redzamos norādījumus, lai novietotu drukāto fotogrāfiju uz planšetes, un pēc tam pieskarieties vienamam **Labi (OK)**.

- 7 Norādiet drukāšanas iestatījumus.



- 8 Lai sāktu krāsu kopēšanu, nospiediet pogu **Krāsains (Color)**. Vai arī, lai sāktu melnbaltu kopēšanu, nospiediet pogu **Melns (Black)**.

Spausdintuvo nustatymas

Žiniatinklio sąranka
<http://ij.start.canon>



1. Dėžutės turinys

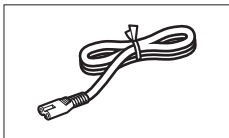

● Maitinimo laidas

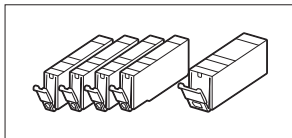

● Sąrankos rašalo talpyklos

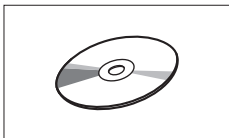

● Sąrankos CD

- Darbo saugos ir kita svarbi informacija
- Darbo pradžia (ši instrukcija)

2. Pakuotės medžiagų nuėmimas



- 1 Nuo įtaiso nuimkite pakavimo medžiagą ir ją išmeskite.
 - Spausdintuvas gali sugesti, jei yra naudojamas, kol jame yra oranžinė juostelė ir apsauginė plėvelė. Būtinai jas nuimkite.

- 2 Atidarykite nuskaitymo įtaisą / dangtį ir nuimkite oranžinę juostelę.

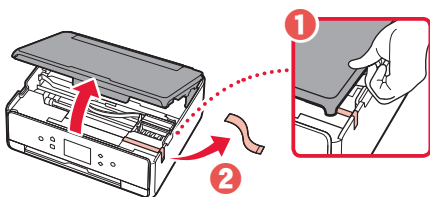

- 3 Uždarykite nuskaitymo įtaisą / dangtį.
 - Nuskaitymo įtaisą / dangtį trumpai kilstelėkite ir uždarykite.

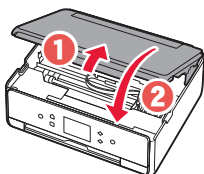

▲ **Atsargiai**
Saugokite pirštus.

3. Spausdintuvo įjungimas



- 1 Prijunkite maitinimo laidą.

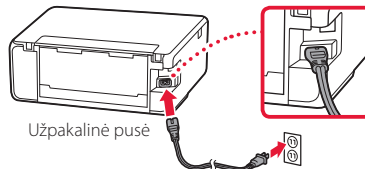

Užpakalinė pusė

▶▶▶ **Svarbu**

Šiuo metu neprijunkite jokių kabelių.

- 2 Atidarykite valdymo skydelį ir paspauskite mygtuką **Įjungti (ON)**.

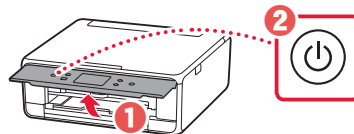

- 3 Slinkite ir bakstelėkite kalbą, kurią norite pasirinkti, tada bakstelėkite **Gerai (OK)**.

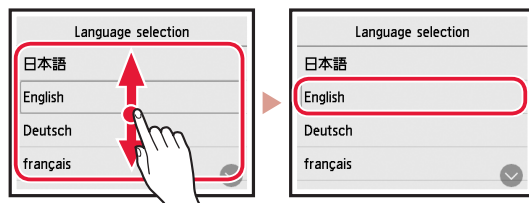

4. Rašalo talpyklų įdėjimas



- 1 Atidarykite nuskaitymo įtaisą / dangtį.

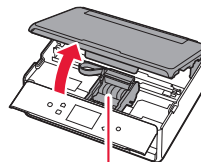

▲ **Atsargiai**

Nelieskite spausdinimo galvutės laikiklio, kol jis nesustos.

- 2 Nuimkite juosteles ir plėveles nuo rašalo talpyklų.

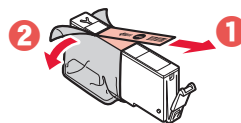

- Patikrinkite, ar neliko juostelių.

Spausdintuvo nustatymas

3 Lėtai nuimkite oranžinį dangtelį.

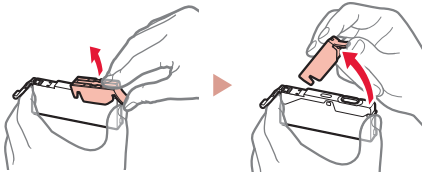

»»» Svarbu

- Nespauskite abiejų rašalo talpyklos pusių, uždenge Y formos oro angą.
- Neliaskite raudonų sričių, nurodytų paveikslėlyje.

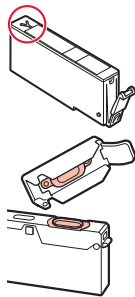

4 Įdėkite rašalo talpyklas.

- Įstatykite rašalo talpyklą į spausdinimo galvutę ir spauskite, kol ji užsifiksuos.

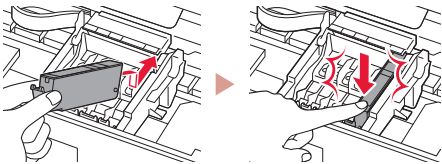

5 Įsitinkinkite, kad ekrane rodoma įdėtos rašalo talpyklos spalva.

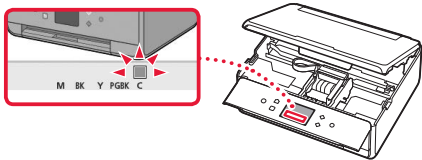

»»» Svarbu

Jei spalva ekrane nerodoma, nors rašalo talpyklą įdėjote, gali būti ne ta rašalo talpyklos spalva arba įdėjote ne tą rašalo talpyklą, pavyzdžiui, pažymėtą skirtingu modelio numeriu, kurio šis spausdintuvas nepalaiko. Arba įdėkite tinkamos spalvos rašalo talpyklą, arba sąrankai naudokite pateiktą rašalo talpyklą.

6 Pakartokite veiksmus nuo 2 iki 5, kad įdėtumėte visas rašalo talpyklas.

- Įsitinkinkite, kad rodomos visos spalvos.

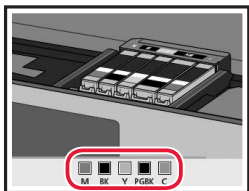

7 Uždarykite nuskaitymo įtaisą / dangtį.

- Kai uždarysite nuskaitymo įtaisą / dangtį, viduje prasidės operacijos.

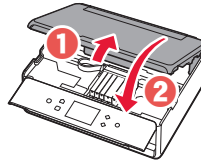

▲ **Atsargiai**
Saugokite pirštus.

5. Popieriaus įdėjimas / spausdinimo galvutės lygiavimas



1 Bakstelėkite Gerai (OK).

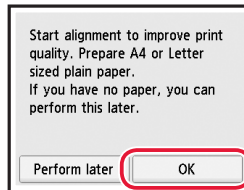

2 Ištraukite kasetę iš įtaiso.

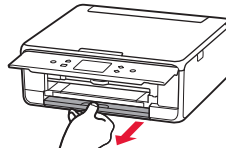

3 Nuimkite kasetės dangtį ir pastumkite popieriaus kreipiklius vieną nuo kito.

- Stumkite dešinįjį popieriaus kreipiklį iki dešiniojo krašto. Sulygiuokite priekinį popieriaus kreipiklį su žyma LTR arba A4.

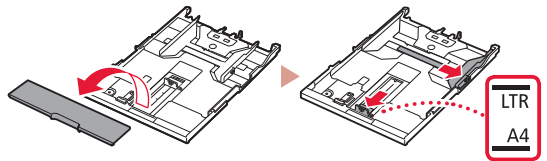

4 Įdėkite popieriaus.

- Įdėkite LTR arba A4 formato popieriaus lapą spausdinamąja puse žemyn.

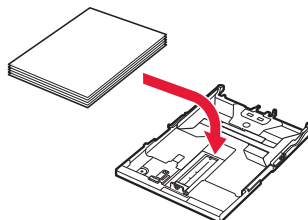

- Atremkite popierių į priekinį popieriaus kreipiklį, tada sulygiuokite dešinįjį popieriaus kreipiklį pagal popieriaus plotį.

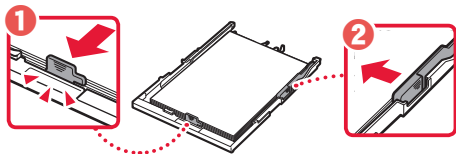

5 Įdėkite kasetę.

- Uždėkite kasetės dangtį ir įdėkite kasetę atgal.

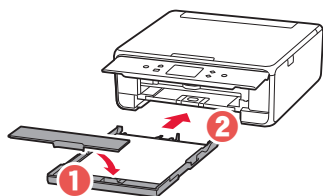

- Pažiūrėkite į ją iš šono ir įsitinkite, kad atrodo kaip iliustracijoje.

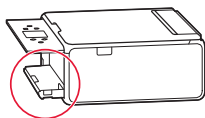

6 Ištraukite popieriaus išvesties dėklą.

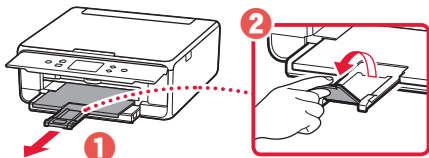

7 Bakstelėkite Gerai (OK).

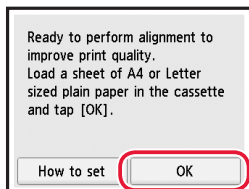

- Prasideda Spausdinimo galvutės lygiavimas (Print Head Alignment) šablono spausdinimas.

8 Įsitinkite, kad šablonas išspausdintas.

- Spausdinimas trunka maždaug 2 min.

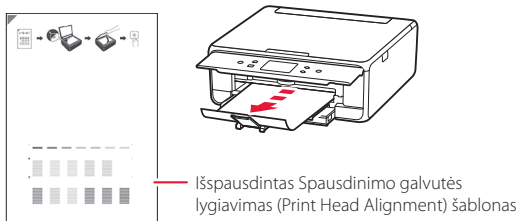

9 Padėkite šablona ant ekspozicinio stiklo.

- Atidarykite dokumentų dangtį ir padėkite šablona spausdinamąja puse žemyn.

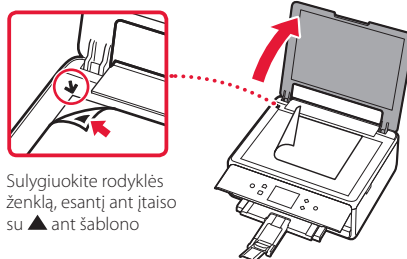

Sulygiuokite rodyklės ženklą, esantį ant įtaiso su ▲ ant šablono

10 Uždarykite dokumentų dangtį ir bakstelėkite Gerai (OK).

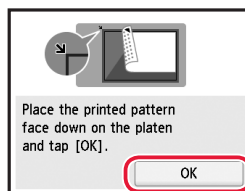

11 Kai parodomas toliau pateiktas ekranas, bakstelėkite Gerai (OK).

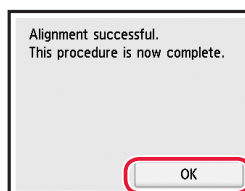

12 Bakstelėkite Toliau (Next).

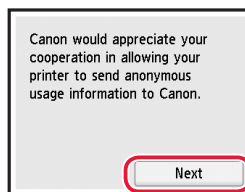

- Tada vykdydami ekrane pateiktas instrukcijas tęskite tolesnes operacijas. Vykdamas operacijas, jums reikės atlikti pasirinkimus, susijusius su informacijos siuntimu. Perskaitykite „Informacija siunčiama Canon“ priede **Darbo saugos ir kita svarbi informacija**.

13 Bakstelėkite Toliau (Next).

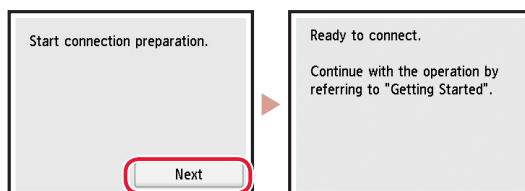

Kokį įtaisą norite prijungti?

Pasirinkite įtaisą ir vadovaukitės atitinkamu skyriumi.

Kompiuteris



Kompiuteris ir
išmanusis telefonas



Išmanusis
telefonas



Be įtaiso

6-b
6 puslapis

Paspauskite mygtuką **Stop**, tada pasirinkite **Neprijungti (Do not connect) > Taip (Yes)** (šia tvarka).

6-a

Prijungimas prie kompiuterio

Jei naudojate kelis kompiuterius, atlikite šiuos veiksmus kiekviename kompiuteryje. Galima naudoti du būdus: **A** Internetinė sąranka ir **B** Pridėto sąrankos CD naudojimas (tik „Windows“).



A Internetinė sąranka

- 1 Kompiuteryje atidarykite svetainę Canon.

<http://ij.start.canon>



- 2 Pasirinkite  **Nustatymas**.

- 3 Įveskite spausdintuvo modelio pavadinimą ir spustelėkite **Eiti**.

- 4 Spustelėkite **Pradėti**.

- 5 Spustelėkite **Jei spausdintuvą jau paruošėte, eikite į Prijungti**.

Pastaba

Jei naudojate kompiuterį, kuriame veikia „Windows“ (išskyrus „Windows 10 S“) arba „macOS“, pereikite prie kito veiksmo. Jei jūsų kompiuteryje yra kita operacinė sistema, sąranką atlikite vykdydami ekrane rodomas instrukcijas.

- 6 Spustelėkite **Atsisiųsti**.

- Sąrankos failas atsiunčiamas į kompiuterį.

- 7 Paleiskite atsisiųstą failą.

- 8 Pereikite prie 9 veiksmo, aprašyto 5 puslapyje.

B Pridėto sąrankos CD naudojimas (tik „Windows“)



- 1 Sąrankos CD įdėkite į kompiuterį. 
- 2 Vykdykite instrukcijas, skirtas jūsų „Windows“ versijai.

Windows 10 / Windows 8.1

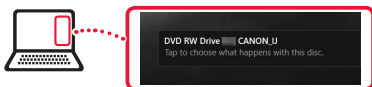
- 1 Kai kompiuterio ekrano dešinėje pusėje parodomas toliau pateiktas pranešimas, spustelėkite jį.



»»» Pastaba

Jei pranešimas nerodomas (arba neberodomas), spustelėkite piktogramą  **Failų naršyklė (File Explorer)** užduočių juostoje. Kairėje lango pusėje spustelėkite **Šis kompiuteris (This PC)**. Dukart spustelėkite  CD piktogramą, pateiktą dešinėje pusėje (kai rodomas CD turinys, dukart spustelėkite **Msetup4.exe**). Pereikite prie 3.

- 2 Spustelėkite **Vykdyti Msetup4.exe (Run Msetup4.exe)**.

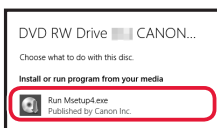

- 3 Jei parodomas dialogo langas **Naudotojo paskyros valdymas (User Account Control)**, spustelėkite **Taip (Yes)**.

Windows 7

- 1 Spustelėkite **Vykdyti Msetup4.exe (Run Msetup4.exe)**.
 - Kai parodomas ekranas **Automatinis leidimas (AutoPlay)**, spustelėkite **Vykdyti Msetup4.exe (Run Msetup4.exe)**.

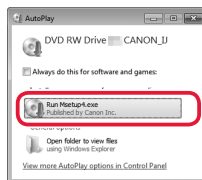

»»» Pastaba

Jei ekranas **Automatinis leidimas (AutoPlay)** nepasirodo, pradžios meniu spustelėkite **Kompiuteris (Computer)**. Dukart spustelėkite  CD piktogramą, pateiktą dešinėje lango pusėje (kai rodomas CD turinys, dukart spustelėkite **Msetup4.exe**).

- 2 Jei pasirodo dialogo langas **Naudotojo paskyros valdymas (User Account Control)**, spustelėkite **Tęsti (Continue)**.
- 3 Pereikite prie toliau aprašyto 9 veiksmo.

- 9 Spustelėkite **Pradėti sąranką (Start Setup)**.

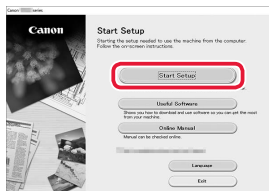

- 10 Vykdykite ekrane pateiktas instrukcijas.
 - Šios operacijos gali šiek tiek užtrukti.

- 11 Kai parodomas toliau pateiktas ekranas, spustelėkite **Išeiti (Exit)**.

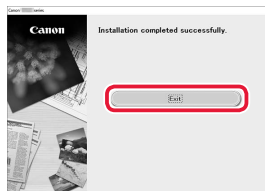

Dabar kompiuteris yra prijungtas prie spausdintuvo. Norėdami taip pat prijungti prie išmaniojo telefono, žr. „6-b. Prijungimas prie išmaniojo telefono“, 6 puslapis.

6-b

Prijungimas prie išmaniojo telefono

Jei naudojate kelis išmaniuosius telefonus, atlikite šiuos veiksmus kiekviename išmanijame telefone.



Prieš pradėdami atlikite toliau nurodytus veiksmus.

- 1 Išmanijame telefone* įjunkite Wi-Fi.
- 2 Išmanųjį telefoną prijunkite prie belaidžio maršruto parinktuvo* (jei naudojate belaidį maršruto parinktuvą).

* Išsamesnės informacijos ieškokite išmaniojo telefono ir belaidžio maršruto parinktuvo instrukcijose.

1 Išmanijame telefone įdiekite programą „Canon PRINT Inkjet/SELPHY“.



iOS „App Store“ ieškokite „Canon PRINT“.

Android „Google Play“ ieškokite „Canon PRINT“.



»»» Pastaba

„Canon“ svetainėje taip pat galite pasiekti nuskaitę dešinėje rodomą QR kodą, kad atsisiųstumėte programą.

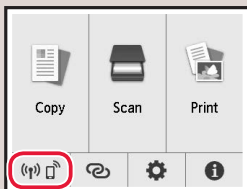

2 Vykdydami veiksmus patikrinkite spausdintuvo ekraną.



- Jei pasirodo , → **C**
- Jei  nepasirodo, → **E**

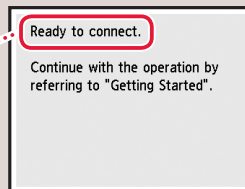

- „Paruošta prisijungti. (Ready to connect.)“ → **D**

»»» Pastaba

- Jei 10 min. spausdintuvas nenaudojamas, spausdintuvo ekranas išjungiamas. Jei norite įjungti ekraną, paspauskite kurį nors valdymo skydelio mygtuką (išskyrus mygtuką **Įjungti (ON)**).
- Jei pasirodo , ryšys tarp spausdintuvo ir „Wi-Fi“ neužmegztas. Išsamios informacijos ieškokite svetainėje „**Dažnai užduodami klausimai**“, dalyje „<http://ij.start.canon>“.

C

3 Atidarykite įdiegtą programą.



4 Norėdami įtraukti spausdintuvą, vykdykite ekrane pateiktas instrukcijas.

5 Patikrinkite, ar rodomas šis ekranas.



Dabar spausdintuvas yra prijungtas prie išmaniojo telefono. Norėdami spausdinti nuotraukas, žr. „Fotopopieriaus įdėjimas“, 8 puslapis.

D Procedūros, taikomos „iOS“ ir „Android“, skiriasi. Vykdykite instrukcijas, skirtas jūsų operacinei sistemai.

iOS

- 3 Išmanojo telefono pradžios ekrane bakstelėkite **Parametrai (Settings)**, o tada – **Canon_ij_XXXX** įėję į „Wi-Fi“ parametrus.

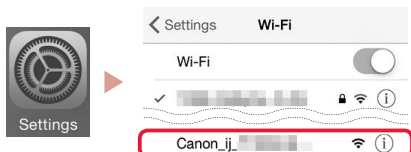

»»» Pastaba

Jei **Canon_ij_XXXX** nepasirodo, vykdykite procedūrą, aprašytą **E**, tada dar kartą ieškokite **Canon_ij_XXXX**.

- 4 Atidarykite įdiegtą programą.

- Spausdintuvą priregistruojamas naudoti tinkamiausią ryšio būdą, atsižvelgiant į jūsų aplinką.



- 5 Patikrinkite, ar parodomas toliau pateiktas ekranas.



Android

- 3 Atidarykite įdiegtą programą.

- Spausdintuvą priregistruojamas naudoti tinkamiausią ryšio būdą, atsižvelgiant į jūsų aplinką.



»»» Pastaba

Jei pranešimas, kuriame sakoma, „**No printer has been added. Perform printer setup?**“, paleidus programą greitai nepasirodo, vykdykite procedūrą, aprašytą **E**, tada vėl vykdykite išmanojo telefono operacijas.

- 4 Patikrinkite, ar parodomas toliau pateiktas ekranas.



Dabar spausdintuvą yra prijungtas prie išmanojo telefono. Norėdami spausdinti nuotraukas, žr. „Fotopopieriaus įdėjimas“, 8 puslapis.

E

- 3 Paspauskite spausdintuvo mygtuką **PRADŽIA (HOME)**.

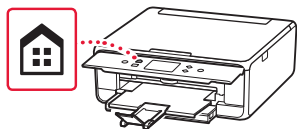

- 4 Ekrane PRADŽIA paspauskite ir maždaug 3 sek. laikykite mygtuką .



- 5 Pasirodžius pranešimui „**Jei norite atlikti operaciją, vykdykite kompiuterio, išmanojo telefono ar kt. ekrane pateiktas instrukcijas.**“, pereikite prie **D**.

Fotopopieriaus įdėjimas

Fotopopierių galima dėti tik į galinį dėklą.

- 1 Atidarykite galinio dėklo dangtį ir patraukite popieriaus atramą.

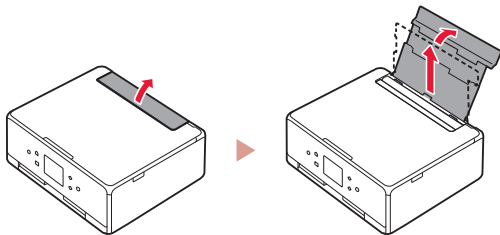

- 2 Atidarykite tiekimo angos dangtelį ir paslinkite dešinėje pusėje esantį popieriaus kreipiklį iki galo į dešinę.

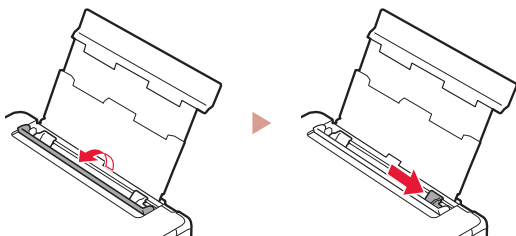

- 3 Įdėkite kelis fotopopieriaus lapus spausdinamąja puse į viršų ir paslinkite šoninį popieriaus kreipiklį pagal popieriaus šūsnius kraštą.

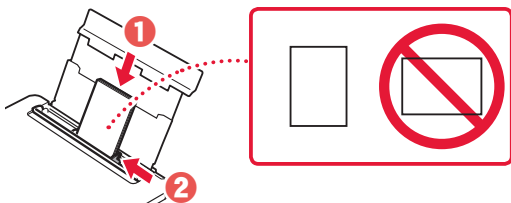

- 4 Uždarykite tiekimo angos dangtelį.

- Vykdydami ekrane pateiktas instrukcijas nustatykite įdėto popieriaus informaciją.



- 5 Atidarykite valdymo skydelį ir ištraukite popieriaus išvesties dėklą.

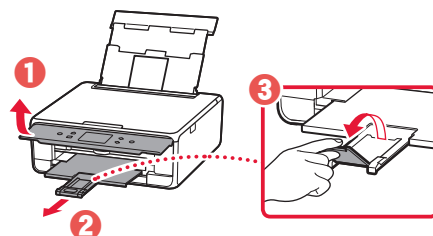

Nuotraukų kopijavimas

Išspausdintą nuotrauką galite nuskaityti ir išspausdinti. Taip pat galite nuskaityti ir išspausdinti kelias nuotraukas vienu metu.

- 1 Įjunkite spausdintuvą.
- 2 Įdėkite kelis lapus fotopopieriaus.
- 3 Ekrane PRADŽIA bakstelėkite **Kopijuoti (Copy)**.
- 4 Slinkite ir bakstelėkite **Nuotr. kopijavimas (Photo copy)**.
- 5 Perskaitykite pranešimus ir bakstelėkite **Gerai (OK)**.
- 6 Norėdami uždėti išspausdintą nuotrauką ant ekspozicinio stiklo, vykdykite ekrane pateiktas instrukcijas, o tada bakstelėkite **Gerai (OK)**.

- 7 Nurodykite spausdinimo parametrus.



- 8 Paspaudę mygtuką **Spalvota (Color)** pradėsite kopijuoti spalvotai. Kitu atveju paspaudę mygtuką **Juoda (Black)** pradėsite kopijuoti nespalvotai.

Printeri seadistamine



1. Karbi sisu

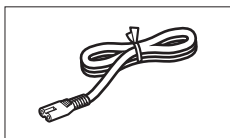

● Toitejuhe

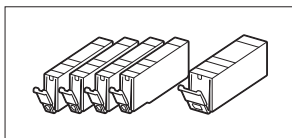

● Tindimahutid häälestamiseks

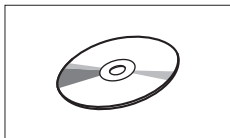

● Seadistamise CD-ROM

- Ohutusteave ja oluline teave
- Alustamise juhend (see juhend)

2. Pakkematerjali eemaldamine



1 Eemaldage seadmelt pakkematerjalid ja visake need ära.

- Printeri kasutamine nii, et peale on jäänud oranž teip ja kaitsekile, põhjustab tõrkeid. Eemaldage need kindlasti.

2 Avage skannimisseade/kaas ja eemaldage oranž teip.

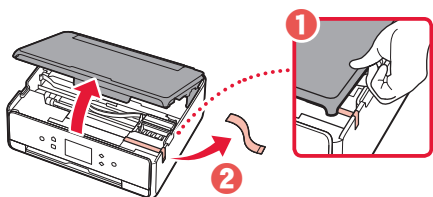

3 Sulgege skannimisseade/kaas.

- Tõstke skannimisseade/kaas korraks üles ja seejärel sulgege see.

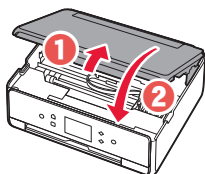

▲ **Ettevaatust**
Jälgige oma sõrmi.

3. Printeri sisselülitamine



1 Ühendage toitejuhe.

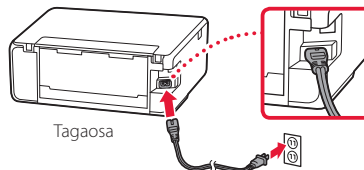

▶▶▶ Tähtis!

Ärge veel teisi kaableid ühendage.

2 Avage juhtpaneel ja vajutage nuppu **Sisse (ON)**.

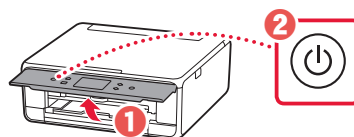

3 Kerige ja koputage keele valimiseks ning seejärel koputage valikut **OK**.

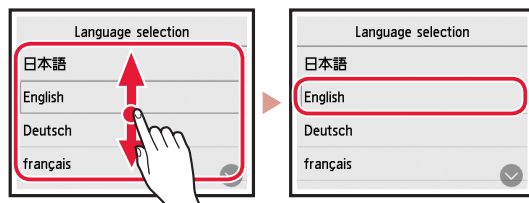

4. Tindimahutite paigaldamine



1 Avage skannimisseade/kaas.

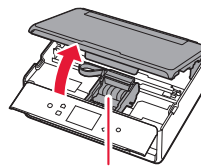

▲ Ettevaatust

Ärge puudutage printipea hoidikut enne, kui see lõpetab liikumise.

2 Eemaldage tindimahutitelt teip ja kile.

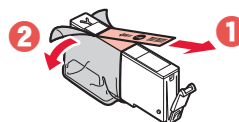

- Kontrollige, et poleks üleliigset teipi.

Printeri seadistamine

3 Eemaldage aeglaselt oranž kork.

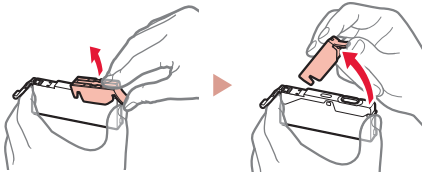

»»» Tähtis!

- Ärge suruge tindimahuti mõlemale küljele, nii et blokeerite Y-kujulise õhuava.
- Ärge puudutage joonisel näidatud punaseid piirkondi.

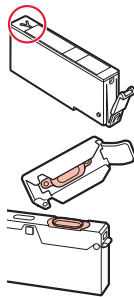

4 Paigaldage tindimahuti.

- Sisestage tindimahuti prindipeasse ja suruge seda ülevvalt, kuni käib klõps.

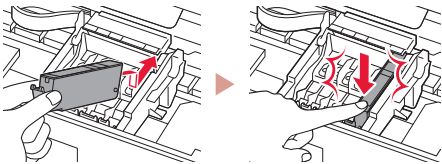

5 Veenduge, et ekraanile ilmuks paigaldatud tindimahuti värv.

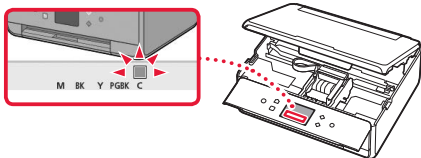

»»» Tähtis!

Kui ekraanil ei kuvata värvi isegi siis, kui olete paigaldanud tindimahuti, võib tindimahuti värv olla vale või olete paigaldanud sellise tindimahuti, millel on teine mudelinumber või mida see printer ei toeta. Paigaldage kas õige värviga tindimahuti või kasutage häälestuseks pakutavat tindimahuti.

6 Kõikide tindimahutite paigaldamiseks korrake toiminguid 2 kuni 5.

- Veenduge, et ilmuskid kõik värvid.

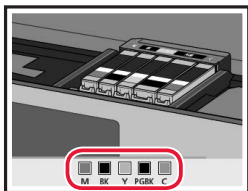

7 Sulgege skannimisseade/kaas.

- Kui sulgete skannimisseadme/kaane, käivituvad sisetoiingud.

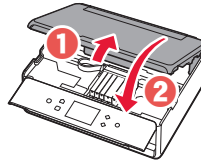

▲ Ettevaatust
Jälgige oma sõrmi.

5. Paberi laadimine / prindipea joondamine



1 Koputage valikut OK.

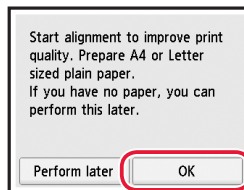

2 Tõmmake kassett seadmest välja.

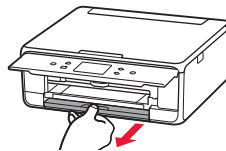

3 Eemaldage kasseti kaas ja eraldage paberijuhikud.

- Lükake parempoolne paberijuhik parema servani. Joondage eesmine paberijuhik LTR- või A4-tähisega.

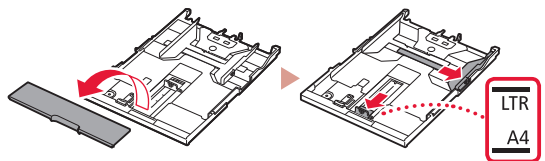

4 Laadige paber seadmesse.

- Laadige LTR- või A4-suurusega paber nii, et printitav pool jääks alla.

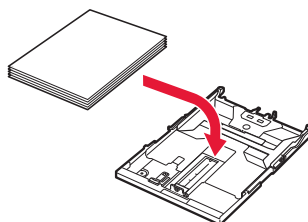

- Asetage paber eesmise paberijuhiku vastu ja joondage parem paberijuhik paberi lausega.

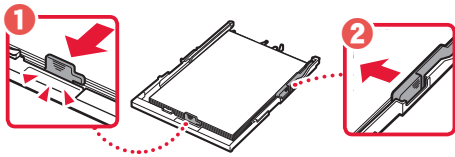

5 Laadige kassett.

- Kinnitage kasseti kaas ja asetage kassett uuesti sisse.

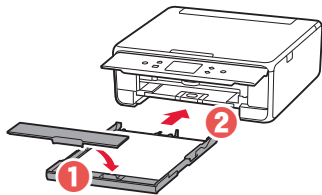

- Vaadake seda küljelt, veendumaks, et see vastab joonisel kujutatule.

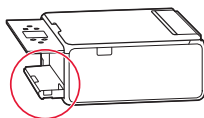

6 Tõmmake paberi väljastusalus välja.

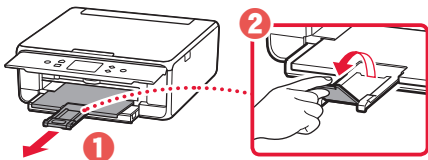

7 Koputage valikut **OK**.

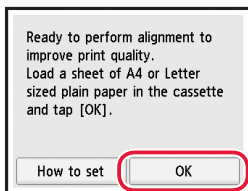

- Üksuse Prindipea joondamine (Print Head Alignment) muster alustab printimist.

8 Veenduge, et muster oleks printitud.

- Printimine lõpeb umbes 2 minuti pärast.

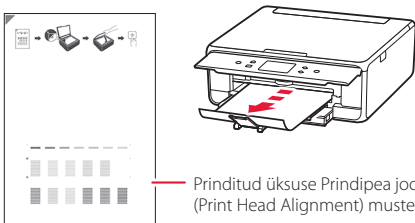

Printitud üksuse Prindipea joondamine (Print Head Alignment) muster

9 Asetage muster kopeerimisalusele.

- Avage dokumendi kaas ja asetage printitav pool alla.

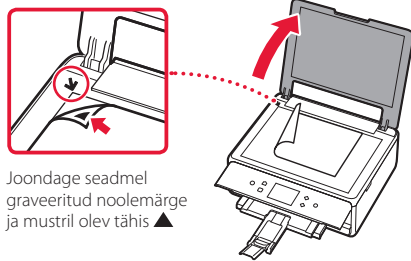

Joondage seadmel graveeritud noolemärga ja muustril olev tähis ▲

10 Sulgege dokumendi kaas ja koputage valikut **OK**.

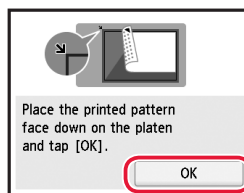

11 Järgmise ekraani kuvamisel koputage valikut **OK**.

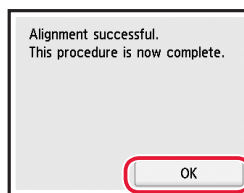

12 Koputage valikut **Edasi (Next)**.

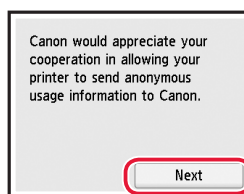

- Seejärel järgige toimingute jätkamiseks ekraanil kuvatavaid juhiseid. Nende toimingute ajal peate tegema teabe saatmisega seotud valikuid. Lugege läbi dokument „Canonile teabe saatmine“ jaotises **Ohutusteave ja oluline teave**.

13 Koputage valikut **Edasi (Next)**.

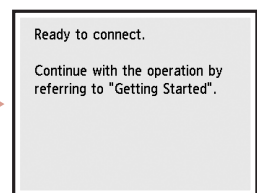
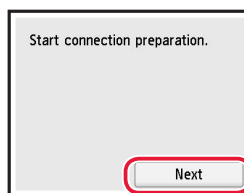

Millist seadet soovite ühendada?

Valige seade ja järgige sobivat jaotist.

Arvuti



Arvuti ja
nutitelefon



Nutitelefon



Ei soovi seadet ühendada

6-b
lk 6

Vajutage nuppu **Stopp (Stop)** ja tehke seejärel valikud **Ära ühenda (Do not connect) > Jah (Yes)**.

6-a

Arvutiga ühendamine

Kui kasutate mitut arvutit, tehke need toimingud igal arvutil. Olemas on kaks meetodit: „A Seadistamine võrgus” ja „B Kaasasoleva seadistamise CD-ROM-i kasutamine (ainult Windows)”. 

A Seadistamine võrgus

- 1 Minge arvutis veebisaidile Canon.

<http://ij.start.canon>



- 2 Valige  **Seadistus**.

- 3 Sisestage printeri mudeli nimi ja klõpsake nuppu **Mine**.

- 4 Klõpsake käsku **Käivita**.

- 5 Klõpsake käsku **Kui olete oma printeri juba ette valmistanud, avage Ühenda**.

»»» Märkus

Kui teie arvutil on Windows (välja arvatud Windows 10 S) või macOS, minge järgmise etapi juurde. Kui teie arvutil on mõni muu operatsioonisüsteem, toimige seadistamiseks ekraanil kuvatavate suuniste järgi.

- 6 Klõpsake käsku **Laadi alla**.

- Seadistusfail laaditakse teie arvutisse.

- 7 Käivitage allalaaditud fail.

- 8 Jätkake etapiga 9 jaotises lk 5.

B Kaasoleva seadistamise CD-ROM-i kasutamine (ainult Windows)



- 1 Sisestage seadistamise CD-ROM arvutisse. 
- 2 Järgige oma Windowsi versiooni suuniseid.

Windows 10 / Windows 8.1

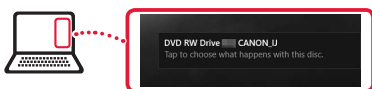
- 1 Kui arvutiekraani paremas servas kuvatakse järgmine teade, siis klõpsake sellel.



»»» Märkus

Kui teadet ei kuvata (või see ei ole enam nähtav), klõpsake tegumiribal ikooni  **File Explorer**. Klõpsake akna vasakus servas valikut **See arvuti (This PC)**. Topeltklõpsake paremas servas kuvatavat CD-ikooni  (CD sisu kuvamisel topeltklõpsake seejärel valikut **Msetup4.exe**). Jätkake etapiga 3.

- 2 Klõpsake käsku **Käivita Msetup4.exe (Run Msetup4.exe)**.

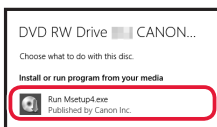

- 3 Dialoogiakna **Kasutajakonto kontrollimine (User Account Control)** ilmumisel klõpsake valikul **Jah (Yes)**.

Windows 7

- 1 Klõpsake käsku **Käivita Msetup4.exe (Run Msetup4.exe)**.
 - Kui kuvatakse ekraan **Automaatesitus (AutoPlay)**, klõpsake käsku **Käivita Msetup4.exe (Run Msetup4.exe)**.

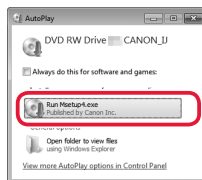

»»» Märkus

Kui kuva **Automaatesitus (AutoPlay)** ei ilmu, klõpsake menüüs Start valikut **Arvuti (Computer)**. Topeltklõpsake akna paremas servas kuvatavat CD-ikooni  (CD sisu kuvamisel topeltklõpsake valikut **Msetup4.exe**).

- 2 Dialoogiakna **Kasutajakonto kontrollimine (User Account Control)** ilmumisel klõpsake **Jätka (Continue)**.
- 3 Jätkake allpool kirjeldatud etapiga 9.

- 9 Klõpsake käsku **Alusta seadistamist (Start Setup)**.

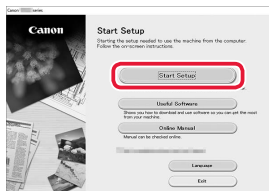

- 10 Järgige ekraanil kuvatud suuniseid.
 - Need toimingud võivad pisut aega võtta.

- 11 Järgmise ekraani kuvamisel klõpsake käsku **Välju (Exit)**.

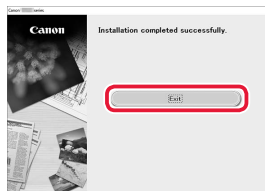

Nüüd on printer arvutiga ühendatud. Nutitelefoni ühendamiseks lugege jaotist „6-b. Nutitelefoni ühendamine“ lk 6.

6-b

Nutitelefoniiga ühendamine

Kui kasutate mitut nutitelefoni, tehke need toimingud igas nutitelefonis.



Enne alustamist tehke järgmised ettevalmistused.

- 1 Lubage nutitelefonis Wi-Fi-säte*.
- 2 Ühendage nutitelefoni juhtmeta ruuteriga* (kui teil on juhtmeta ruuter).

* Nende toimingute üksikasju vaadake nutitelefoni ja juhtmeta ruuteri kasutusjuhenditest.

1 Installige nutitelefoni rakendus „Canon PRINT Inkjet/SELPHY“.



iOS Otsige rakendust „Canon PRINT“ App Store'ist.

Android Otsige rakendust „Canon PRINT“ Google Playst.

»»» Märkus

Rakenduse allalaadimiseks võite minna ka Canoni veebisaidile, skannides paremal oleva QR-koodi.



2 Toimingute tegemise ajal kontrollige printeri ekraani.

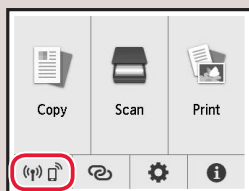

- Kui kuvatakse ikoon ((P)), → **C**
- Kui ikooni ((P)) ei kuvata, → **E**

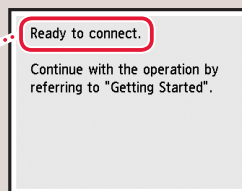

- „Valmis ühendama. (Ready to connect.)“ → **D**

»»» Märkus

- Printeri ekraan kustub, kui printer on 10 minutit jõude. Ekraani sisselülitamiseks vajutage mõnd juhtpaneeli nuppu (välja arvatud nupp **Sisse (ON)**).
- Kui ilmub ikoon ((P)), ei õnnestu printeril juhtmeta Wi-Fi-ühenduse kaudu suhelda. Üksikasju lugege veebilehe „**Korduma kippuvad küsimused**“ jaotisest „<http://ij.start.canon>“.



3 Avage installitud rakendus.

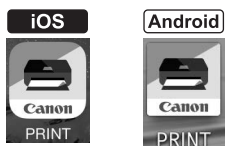

4 Printeri lisamiseks järgige ekraanil kuvatavaid suuniseid.

5 Kontrollige, kas ilmub järgmine kuva.



Nüüd on printer nutitelefoniiga ühendatud. Fotode printimiseks lugege jaotist „Fotopaberi laadimine“ lk 8.

D Operatsioonisüsteemide iOS ja Android puhul on toimingud erinevad. Järgige oma operatsioonisüsteemi suuniseid.

iOS

- 3 Koputage nutitelefoni avakuval valikut **Seaded (Settings)** ja seejärel koputage Wi-Fi seadetes valikut **Canon_ij_XXXX**.



»»» Märkus

Kui üksust **Canon_ij_XXXX** ei kuvata, järgige jaotise **E** juhiseid ja otsige uuesti üksust **Canon_ij_XXXX**.

- 4 Avage installitud rakendus.
- Printer registreeritakse teie kasutatavale keskkonnale sobivaima ühendusmeetodiga.



- 5 Kontrollige, kas ilmub järgmine kuva.



Nüüd on printer nutitelefoni ühendatud. Fotode printimiseks lugege jaotist „Fotopaberi laadimine“ lk 8.

Android

- 3 Avage installitud rakendus.
- Printer registreeritakse teie kasutatavale keskkonnale sobivaima ühendusmeetodiga.



»»» Märkus

Kui pärast rakenduse käivitamist teadetakse „**No printer has been added. Perform printer setup?**“ ei kuvata, järgige jaotise **E** juhiseid ja naaske seejärel nutitelefoni toimingute juurde.

- 4 Kontrollige, kas ilmub järgmine kuva.



E

- 3 Vajutage printeril nuppu **AVAEKRAAN (HOME)**.

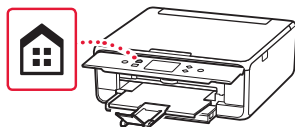

- 4 Hoidke avaekraanil nuppu  all umbes 3 sekundit.



- 5 Kui ilmub „**Järgige toimingute tegemiseks arvuti, nutitelefoni jne juhiseid.**“, jätkake **D**-ga.

Fotopaberi laadimine

Fotopaberit saab laadida ainult tagumisele alusele.

- 1 Avage tagasalve kaas ja pikendage paberituge.

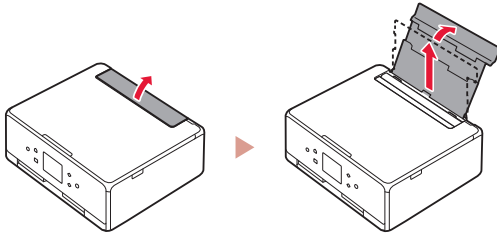

- 2 Avage söötisava kaas ja lükake parempoolset paberijuhikut võimalikult paremale.

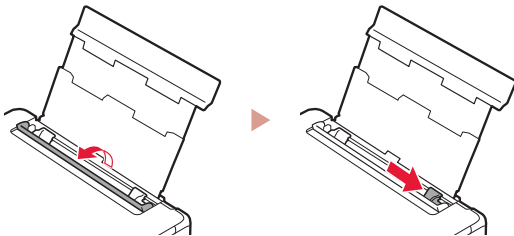

- 3 Laadige mitu lehte fotopaberit nii, et prinditav pool jääks üles, ja lükake külgmine paberijuhik paberivirna ääre vastu.

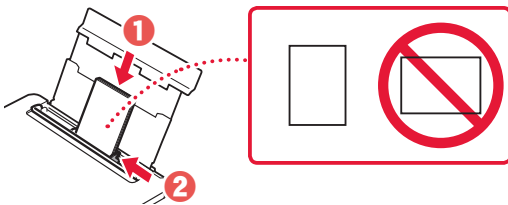

- 4 Sulgege söötisava kaas.

- Järgige laaditud paberile teabe seadistamiseks ekraanil kuvatavaid juhiseid.

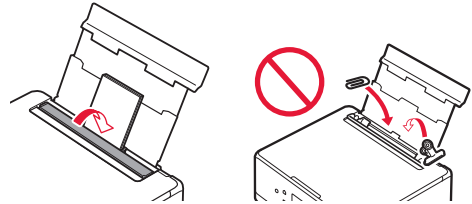

- 5 Avage juhtpaneel ja tõmmake paberi väljastusalus välja.

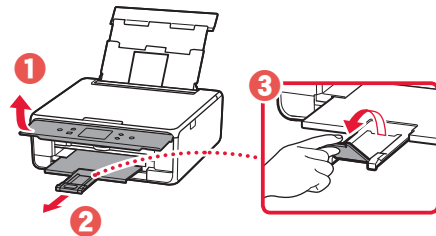

Fotode kopeerimine

Saate prinditud foto skannida ja välja printida. Saate skannida ja printida mitu fotot korraga.

- 1 Lülitage printer sisse.
- 2 Laadige mitu lehte fotopaberit.
- 3 Koputage avaekraanil valikut **Koopia (Copy)**.
- 4 Kerige ja koputage valikut **Foto koopia (Photo copy)**.
- 5 Lugege teated läbi ja koputage valikut **OK**.
- 6 Prinditud foto laadimiseks kopeerimisalusele järgige ekraanil kuvatavaid juhiseid ja seejärel koputage valikut **OK**.

- 7 Määrake prindisätted.

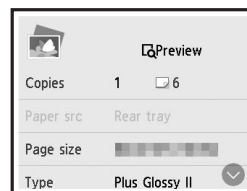

- 8 Vajutage värvilise kopeerimise käivitamiseks nuppu **Värv (Color)**. Mustvalge kopeerimise käivitamiseks vajutage nuppu **Must (Black)**.

Configurarea imprimantei



1. Conținutul cutiei

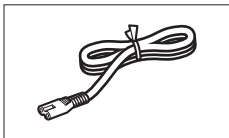

● Cablu de alimentare

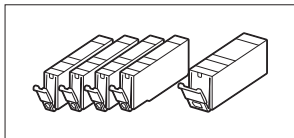

● Rezervoare de cerneală pentru configurare

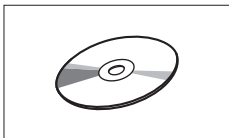

● CD-ROM de instalare

- Informații cu privire la siguranță și alte informații importante
- Ghid de inițiere (acest manual)

2. Îndepărtarea materialelor de ambalare



1 Îndepărtați și eliminați materialele de ambalare de pe dispozitiv.

- Utilizarea imprimantei în timp ce banda portocalie și folia de protecție sunt încă pe imprimantă provoacă defecțiuni. Aveți grijă să le îndepărtați.

2 Deschideți unitatea de scanare / capacul și îndepărtați banda portocalie.

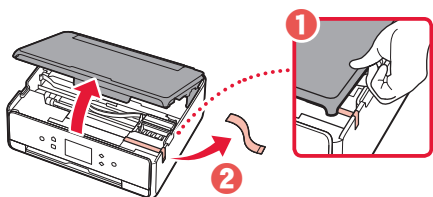

3 Închideți unitatea de scanare / capacul.

- Ridicați scurt unitatea de scanare / capacul, apoi închideți.

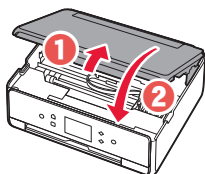

▲ **Atenție**
Aveți grijă la degete.

3. Pornirea imprimantei



1 Conectați cablul de alimentare.

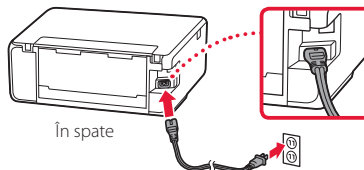

▶▶▶ Important

În acest moment, nu conectați alte cabluri.

2 Deschideți panoul de operare și apăsați butonul **ACTIVARE (ON)**.

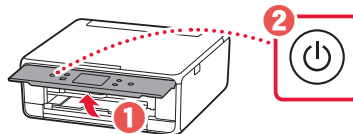

3 Derulați și atingeți pentru a selecta limba, apoi apăsați **OK**.

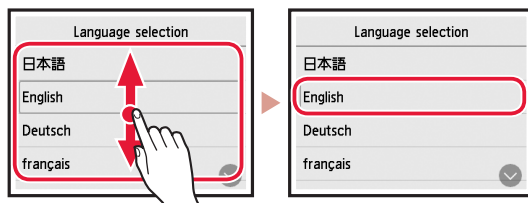

4. Instalarea rezervoarelor de cerneală



1 Deschideți unitatea de scanare / capacul.

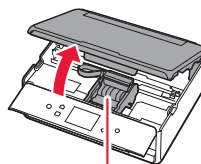

▲ **Atenție**

Nu atingeți suportul capului de imprimare până când acesta nu se oprește din mișcare.

2 Îndepărtați banda și folia de pe rezervoarele de cerneală.

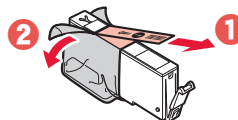

- Aveți grijă să nu rămână resturi de bandă.

Configurarea imprimantei

3 Îndepărtați încet capacul portocaliu.

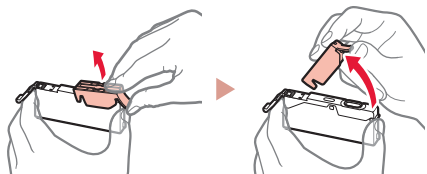

►►► Important

- Nu împingeți ambele părți laterale ale rezervorului de cerneală cu gura de aer în formă de Y blocată.

- Nu atingeți suprafețele roșii ilustrate în figură.

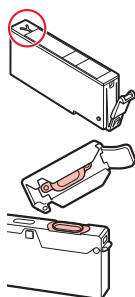

4 Instalați rezervoarele de cerneală.

- Introduceți rezervorul de cerneală în capul de imprimare și apăsați-l de sus până face clic.

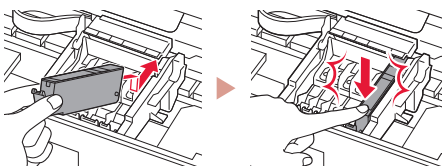

5 Asigurați-vă că apare pe ecran culoarea rezervorului de cerneală pe care l-ați instalat.

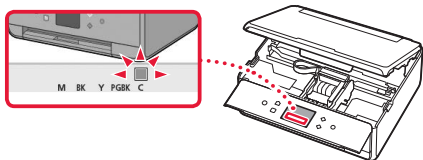

►►► Important

În cazul în care culoarea nu este afișată pe ecran chiar dacă ați instalat rezervorul de cerneală, culoarea rezervorului de cerneală poate fi greșită sau este posibil să fi instalat un rezervor de cerneală cu un număr de model diferit, care nu este acceptat de această imprimantă. Instalați un rezervor de cerneală pentru culoarea corectă sau folosiți rezervorul de cerneală furnizat pentru configurare.

6 Repetați pașii de la 2 la 5 pentru a instala toate rezervoarele de cerneală.

- Asigurați-vă că apar toate culorile.

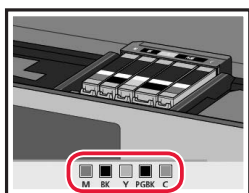

7 Închideți unitatea de scanare / capacul.

- Când închideți unitatea de scanare / capacul, pornesc operațiile interne.

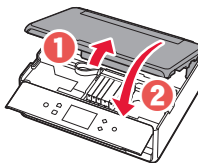

▲ **Atenție**
Aveți grijă la degete.

5. Încărcarea hârtiei / Alinierea capului de imprimare



1 Atingeți OK.

Start alignment to improve print quality. Prepare A4 or Letter sized plain paper. If you have no paper, you can perform this later.

Perform later **OK**

2 Trageți afară caseta din dispozitiv.

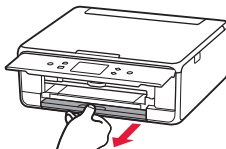

3 Scoateți capacul casetei și glisați deoparte ghidajele pentru hârtie.

- Glisați ghidajul pentru hârtie din dreapta spre marginea din dreapta. Aliniați ghidajul pentru hârtie frontal cu marcajul LTR sau A4.

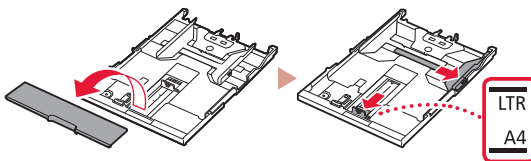

4 Încărcați hârtie.

- Încărcați hârtie simplă de dimensiune LTR sau A4 cu fața de imprimare orientată în jos.

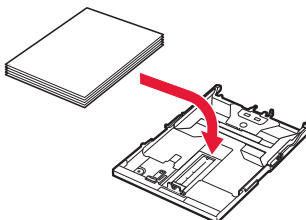

- Așezați hârtia pe ghidajul pentru hârtie frontal și aliniați ghidajul pentru hârtie din dreapta la lățimea hârtiei.

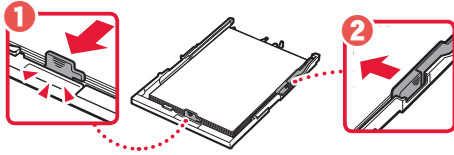

5 Încărcați caseta.

- Atașați capacul casei și puneți caseta la loc.

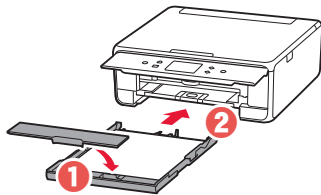

- Priviți-o din lateral pentru a verifica dacă arată ca în schemă.

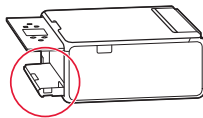

6 Trageți afară tava de ieșire a hârtiei.

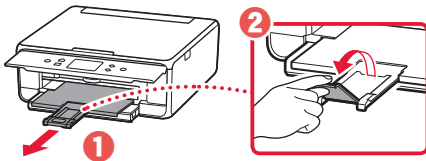

7 Atingeți OK.

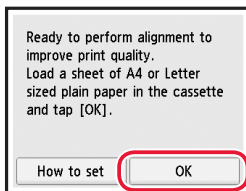

- Începe imprimarea modelului Aliniere cap de imprimare (Print Head Alignment).

8 Asigurați-vă că modelul este imprimat.

- Imprimarea se încheie în aproximativ 2 minute.

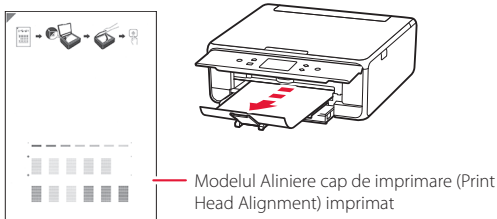

9 Așezați modelul pe geamul plat.

- Deschideți capacul pentru documente și așezați fața de imprimare orientată în jos.

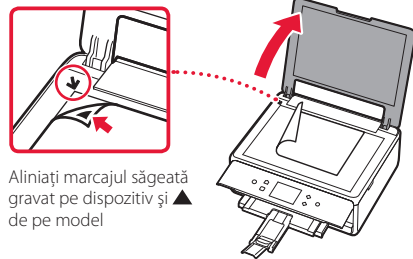

Aliniați marcul sâgeată gravat pe dispozitiv și ▲ de pe model

10 Închideți capacul pentru documente și atingeți OK.

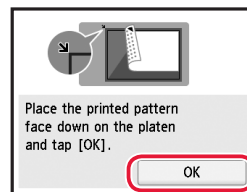

11 Când apare următorul ecran, atingeți OK.

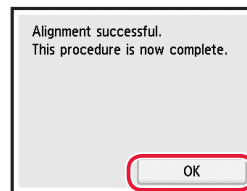

12 Atingeți Următor (Next).

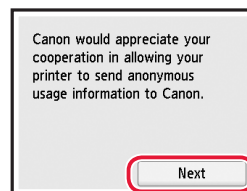

- Urmați apoi instrucțiunile de pe ecran pentru a continua operațiile. În timpul acestor operații, va trebuie să efectuați selecții legate de trimiterea informațiilor. Citiți „Trimiterea informațiilor la Canon” din **Informații cu privire la siguranță și alte informații importante.**

13 Atingeți Următor (Next).

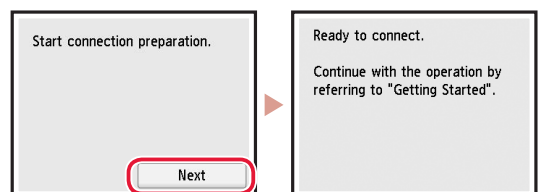

Configurarea imprimantei

Ce dispozitiv conectați?

Selectați un dispozitiv și respectați secțiunea corespunzătoare.

Computer



Computer și
smartphone



Smartphone



Niciun dispozitiv

6-b
pagina 6

Apăsați butonul **Opre**
(Stop) și apoi selectați
Nu conectați (Do not
connect) > Da (Yes) în
această ordine.

6-a

Conectarea la un computer

Dacă folosiți mai multe computere, efectuați pașii următori pe fiecare computer. Există două metode: **A** Configurarea online” și **B** Utilizarea CD-ROM-ului de instalare (numai Windows) furnizat”.



A Configurarea online

- 1 Accesați site-ul web Canon de pe un computer.

<http://ij.start.canon>



- 2 Selectați  **Configurarea**.
- 3 Introduceți numele modelului imprimantei dvs. și faceți clic pe **Accesați**.
- 4 Faceți clic pe **Pornire**.

- 5 Faceți clic pe **Dacă ați pregătit deja imprimanta, accesați Conectare**.

»»» Notă

Când folosiți un computer cu Windows (cu excepția Windows 10 S) sau macOS, continuați cu pasul următor. Când folosiți un computer cu alt sistem de operare, continuați configurarea urmând instrucțiunile de pe ecran.

- 6 Faceți clic pe **Descărcare**.
 - Fișierul de configurare este descărcat pe computer.
- 7 Executați fișierul descărcat.
- 8 Continuați cu pasul 9 de la pagina 5.

B Utilizarea CD-ROM-ului de instalare (numai Windows) furnizat

- 1 Introduceți CD-ROM-ul de instalare în computer. 
- 2 Urmați instrucțiunile pentru versiunea dvs. de Windows.

Windows 10/Windows 8.1

- 1 Faceți clic pe următorul mesaj când apare în partea dreaptă a ecranului computerului.

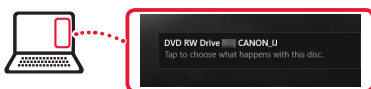

Notă

Dacă mesajul nu apare (sau nu mai este vizibil), faceți clic pe pictograma **Explorer (File Explorer)** din bara de activități. În partea stângă a ferestrei, faceți clic pe **Acest PC (This PC)**. Faceți dublu clic pe pictograma CD-ROM-ului afișată în partea dreaptă (dacă se afișează conținutul CD-ROM-ului, apoi faceți dublu clic pe **Msetup4.exe**). Continuați cu **3**.

- 2 Faceți clic pe **Executare Msetup4.exe (Run Msetup4.exe)**.

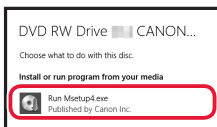

- 3 Dacă apare caseta de dialog **Control cont de utilizator (User Account Control)**, faceți clic pe **Da (Yes)**.

Windows 7

- 1 Faceți clic pe **Executare Msetup4.exe (Run Msetup4.exe)**.

- Dacă apare ecranul **AutoPlay**, faceți clic pe **Executare Msetup4.exe (Run Msetup4.exe)**.

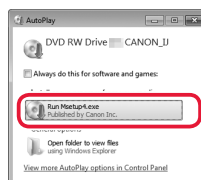

Notă

Dacă ecranul **AutoPlay** nu apare, în meniul Start, faceți clic pe **Computer**. În partea dreaptă a ferestrei, faceți dublu clic pe pictograma CD-ROM-ului (dacă se afișează conținutul CD-ROM-ului, faceți dublu clic pe **Msetup4.exe**).

- 2 Dacă apare caseta de dialog **Control cont de utilizator (User Account Control)**, faceți clic pe **Continuare (Continue)**.
- 3 Continuați cu pasul 9 de mai jos.

- 9 Faceți clic pe **Începere configurare (Start Setup)**.

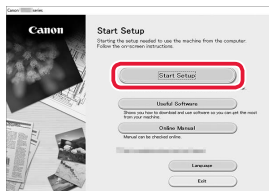

- 10 Urmați instrucțiunile de pe ecran.
 - Aceste operații pot dura un timp.

- 11 Când apare următorul ecran, faceți clic pe **ieșire (Exit)**.

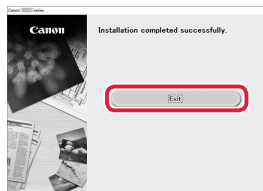

Imprimanta dvs. este conectată acum la computer. Pentru a conecta, de asemenea, un smartphone, consultați „6-b. Conectarea la un smartphone” la pagina 6.

6-b

Conectarea la un smartphone

Dacă folosiți mai multe dispozitive smartphone, efectuați pașii următori pe fiecare smartphone.



Pregătiți următoarele înainte de a începe.

- 1 Activați setarea Wi-Fi pe smartphone*.
- 2 Conectați dispozitivul dvs. smartphone la ruterul wireless* (dacă aveți un ruter wireless).

* Pentru detalii suplimentare, consultați manualul dispozitivului smartphone și manualul ruterului referitor la aceste proceduri.

1 Instalați aplicația „Canon PRINT Inkjet/SELPHY” pe smartphone.



iOS Căutați „Canon PRINT” în App Store.

Android Căutați „Canon PRINT” în Google Play.



Notă

Puteți accesa, de asemenea, site-ul web Canon scanând codul QR afișat în partea dreaptă, pentru a descărca aplicația.

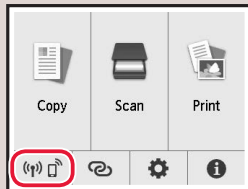

2 Verificați ecranul imprimantei pe măsură ce parcurgeți pașii.



- Dacă apare , → **C**
- Dacă  nu apare, → **E**

Ready to connect.

Continue with the operation by referring to "Getting Started".

- „Gata pentru conectare. (Ready to connect.)” → **D**

Notă

- Ecranul imprimantei se stinge când imprimanta este în modul inactiv timp de 10 minute. Apăsăți unul din butoanele de pe panoul de operare (cu excepția butonului **ACTIVARE (ON)**) pentru a porni ecranul.
- Dacă apare , imprimanta nu poate comunica prin conexiunea Wi-Fi. Pentru detalii, consultați „Întrebări frecvente” din „<http://ij.start.canon>”.

C

3 Deschideți aplicația instalată.

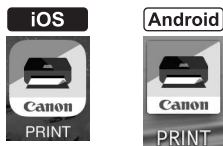

4 Urmăți instrucțiunile de pe ecran pentru a adăuga imprimanta.

5 Verificați dacă apare ecranul următor.



Imprimanta dvs. este conectată acum la smartphone. Pentru a imprima fotografii, consultați „Încărcarea hârtiei foto” la pagina 8.

D Procedurile variază pentru iOS și Android. Urmăți instrucțiunile pentru sistemul dvs. de operare.

iOS

- 3 Atingeți **Setări (Settings)** pe ecranul de pornire al dispozitivului smartphone și atingeți **Canon_ij_XXXX** în setările Wi-Fi.

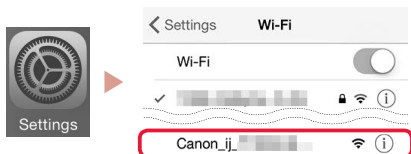

Notă

Dacă nu apare **Canon_ij_XXXX**, urmați procedura din **E** și apoi căutați din nou **Canon_ij_XXXX**.

- 4 Deschideți aplicația instalată.

- Imprimanta este înregistrată cu cea mai adecvată metodă de conectare pentru mediul pe care îl folosiți.



- 5 Verificați dacă apare ecranul următor.



Android

- 3 Deschideți aplicația instalată.

- Imprimanta este înregistrată cu cea mai adecvată metodă de conectare pentru mediul pe care îl folosiți.



Notă

Dacă un mesaj cu textul „**No printer has been added. Perform printer setup?**” nu apare imediat după pornirea aplicației, urmați procedura din **E** și apoi reveniți la operațiile dispozitivului smartphone.

- 4 Verificați dacă apare ecranul următor.



Imprimanta dvs. este conectată acum la smartphone. Pentru a imprima fotografii, consultați „Încărcarea hârtiei foto” la pagina 8.

E

- 3 Apăsați butonul **ACASĂ (HOME)** de pe imprimantă.

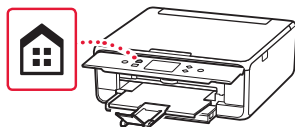

- 4 Țineți apăsat  pe ecranul ACASĂ timp de aproximativ 3 secunde.



- 5 Când apare „**Urmăți instrucțiunile de la computer sau de la smartphone etc., pentru a efectua operația.**”, treceți la **D**.

Încărcarea hârtiei foto

Hârtia foto poate fi încărcată numai în tava din spate.

- 1 Deschideți capacul tăvii din spate și extindeți suportul pentru hârtie.

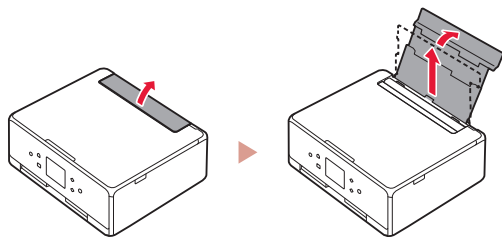

- 2 Deschideți capacul fantei de alimentare și glisați ghidajul pentru hârtie din partea dreaptă complet la dreapta.

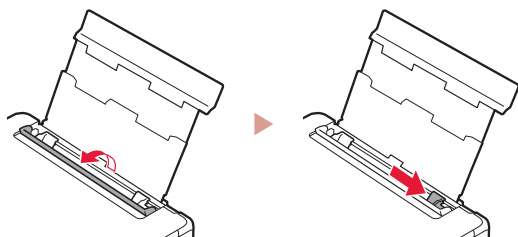

- 3 Încărcați mai multe coli de hârtie foto cu fața de imprimare orientată în sus și glisați ghidajul pentru hârtie lateral spre marginea stivei de hârtie.

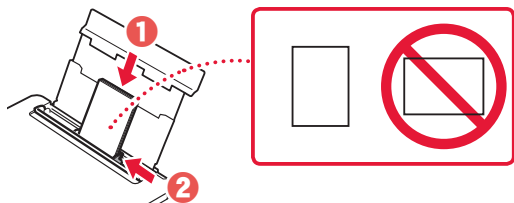

- 4 Închideți capacul fantei de alimentare.

- Urmați instrucțiunile de pe ecran pentru a seta informațiile pentru hârtia încărcată.



- 5 Deschideți panoul de operare și trageți în afară tava de ieșire a hârtiei.

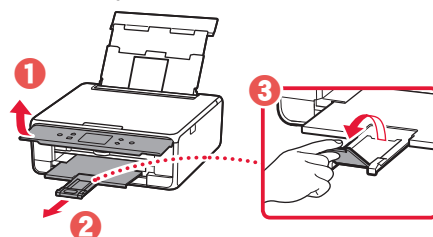

Copierea fotografiilor

Puteți să scanați o fotografie imprimată și o puteți imprima. De asemenea, puteți scana și imprima mai multe fotografii deodată.

- 1 Porniți imprimanta.
- 2 Încărcați mai multe coli de hârtie foto.
- 3 Atingeți **Copiere (Copy)** pe ecranul ACASĂ.
- 4 Derulați și atingeți **Copiere foto (Photo copy)**.
- 5 Citiți mesajele și atingeți **OK**.
- 6 Urmați instrucțiunile de pe ecran pentru a încărca fotografia imprimată pe geamul plat, apoi atingeți **OK**.

- 7 Specificați setările de imprimare.



- 8 Apăsați butonul **Culoare (Color)** pentru a porni copierea color. Sau apăsați butonul **Negru (Black)** pentru a porni copierea alb-negru.

Настройване на принтера



1. Съдържание на комплекта

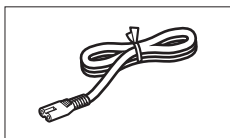

● Захранващ кабел

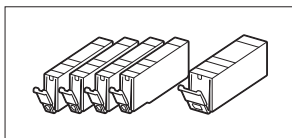

● Резервоари за мастило за настройка

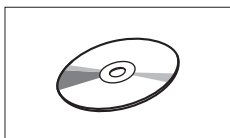

● Инсталационен компактдиск

● Информация за безопасността и важна информация

● Ръководство за начално запознаване (това ръководство)

2. Отстраняване на опаковъчните материали



1 Отстранете и изхвърлете опаковъчните материали от устройството.

- Използването на принтера, докато оранжевата лепенка и предпазното фолио са все още по него, причинява неизправности. Уверете се, че сте ги отстранили.

2 Отворете сканиращия модул/капака и отстранете оранжевата лепенка.

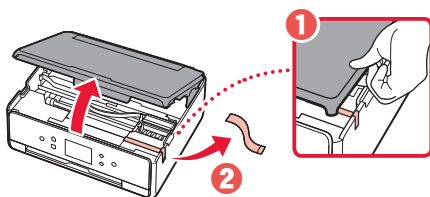

3 Затворете сканиращия модул/капак.

- Повдигнете за кратко сканиращия модул/капака и след това го затворете.

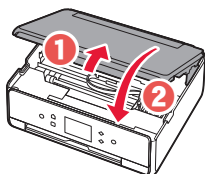

▲ **Внимание**
Пазете пръстите си.

3. Включване на принтера



1 Свържете захранващия кабел.

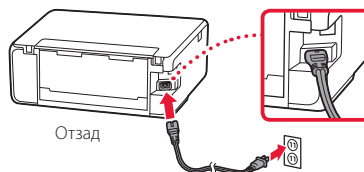

▶▶▶ **Важно**

На този етап не свързвайте никакви други кабели.

2 Отворете операционния панел и натиснете бутона **Включване (ON)**.

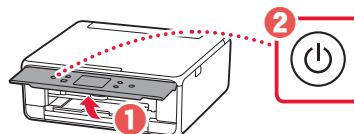

3 Превъртете и натиснете, за да изберете език, след което натиснете **OK**.

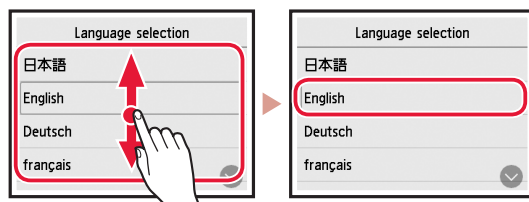

4. Поставяне на резервоарите за мастило



1 Отворете сканиращия модул/капака.

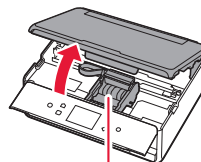

▲ **Внимание**

Не докосвайте носача на печатащата глава, докато не спре да се движи.

2 Отстранете лепенката и фолиото от резервоарите за мастило.

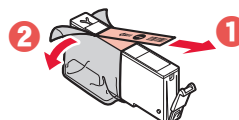

- Проверете дали не е останала лепенка.

Настройване на принтера

3 Бавно отстранете оранжевата капачка.



Важно

- Не стискайте двете страни на резервоара за мастило, докато Y-образният вентилационен отвор е запушен.
- Не докосвайте червените зони, показани на фигурата.

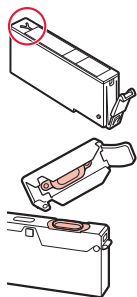

4 Поставете резервоарите за мастило.

- Пъхнете резервоара за мастило в печатащата глава и го натиснете отгоре, докато щракне.

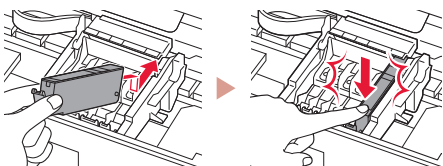

5 Уверете се, че цветът на резервоара за мастило, който сте поставили, се показва на екрана.

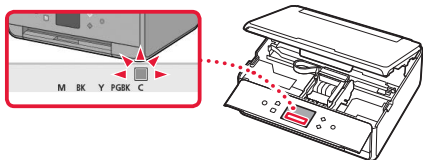

Важно

Ако цветът не се показва на екрана, въпреки че сте поставили резервоара за мастило, цветът на резервоара за мастило може да е грешен или може да сте поставили резервоар за мастило с различен номер на модел, който не се поддържа от този принтер. Поставете резервоар за мастило за правилния цвят или използвайте предоставения резервоар за мастило за настройка.

6 Повторете стъпки от 2 до 5, за да поставите всички резервоари за мастило.

- Уверете се, че всички цветове се показват.

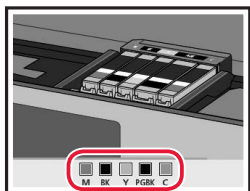

7 Затворете сканиращия модул/капака.

- Когато затворите сканиращия модул/капака, започват вътрешните операции.

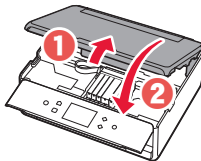

Внимание
Пазете пръстите си.

5. Зареждане на хартия/ подравняване на печатащата глава



1 Натиснете **OK**.

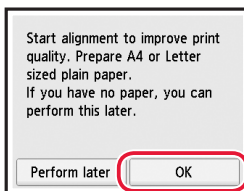

2 Издърпайте касетата от устройството.

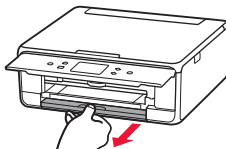

3 Отстранете капака на касетата и раздалечете водачите за хартия.

- Плъзнете десния водач за хартия до десния край. Подравнете предния водач за хартия с маркировката LTR или A4.

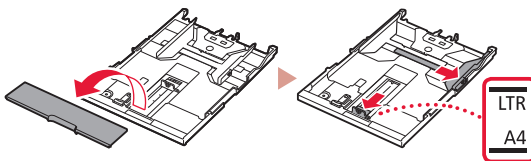

4 Заредете хартия.

- Заредете обикновена хартия с размер LTR или A4 със страната за печат надолу.

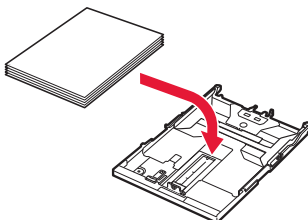

- Поставете хартията до предния водач за хартия и подравнете десния водач за хартия спрямо ширината на хартията.

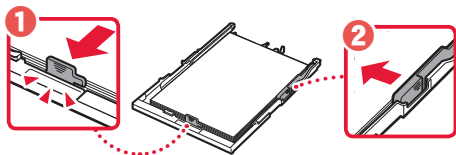

5 Заредете касетата.

- Закрепете капака на касетата и върнете касетата обратно вътре.

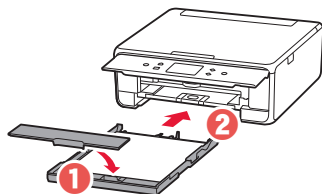

- Погледнете към нея от страни, за да се уверите, че изглежда като на фигурата.

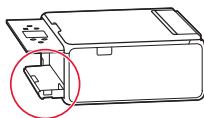

6 Издърпайте навън изходната тава за хартия.

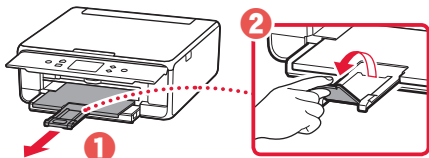

7 Натиснете **OK**.

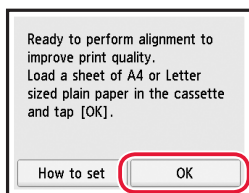

- Графиката Подравняване на печатащата глава (Print Head Alignment) започва да се отпечатва.

8 Уверете се, че графиката е отпечатана.

- Отпечатването завършва след 2 минути.



9 Поставете графиката върху стъклото.

- Отворете капака за документи и я поставете с отпечатаната страна надолу.

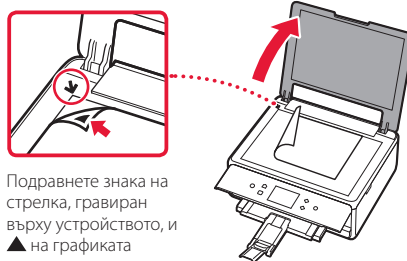

Подравнете знака на стрелка, гравирен върху устройството, и ▲ на графиката

10 Затворете капака за документи и натиснете **OK**.

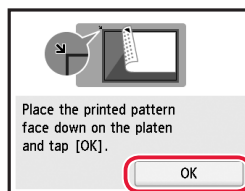

11 Когато се покаже следният екран, натиснете **OK**.

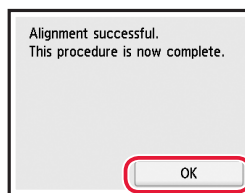

12 Натиснете **Напред (Next)**.

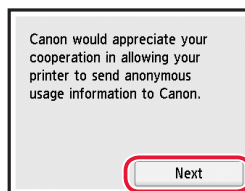

- По-нататък следвайте инструкциите на екрана, за да продължите с операциите. По време на тези операции ще трябва да правите избори, свързани с изпращането на информация. Прочетете "Изпращане на информация към Canon" в **Информация за безопасността и важна информация**.

13 Натиснете **Напред (Next)**.

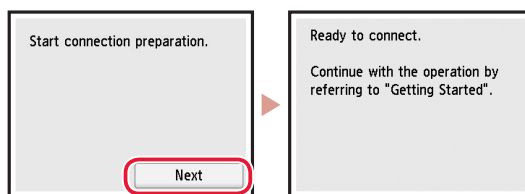

Какво устройство свързвате?

Изберете устройство и следвайте инструкциите в съответния раздел.

Компютър



Компютър
и смартфон



Смартфон



Без устройство

6-b
стр. 6

Натиснете бутона **Стой (Stop)** и след това изберете **Без свързване (Do not connect)** > **Да (Yes)** в този ред.

6-а

Свързване с компютър

Ако използвате няколко компютъра, извършете тези стъпки на всеки от тях. Има два метода – "А" **Онлайн настройка** и "Б" **Използване на предоставения инсталационен компактдиск (само за Windows)**.



А Онлайн настройка

1 Влезте в уебсайта Canon от компютър.

<http://ij.start.canon>



2 Изберете  **Настройка**.

3 Въведете името на модела на принтера и щракнете върху **Старт**.

4 Щракнете върху **Старт**.

5 Щракнете върху **Ако вече сте подготвили принтера, отидете на Свързване**.

Забележка

Ако използвате компютър с Windows (с изключение на Windows 10 S) или macOS, преминете към следващата стъпка. Ако използвате компютър с друга операционна система, продължете настройката, като следвате инструкциите на екрана.

6 Щракнете върху **Изтегли**.

- Файлът за настройка се изтегля на компютъра.

7 Стартирайте изтегления файл.

8 Преминете към стъпка 9 на стр. 5.

B Използване на предоставения инсталационен компактдиск (само за Windows)

- 1 Пъхнете инсталационния компактдиск в компютъра. 
- 2 Следвайте инструкциите за вашата версия на Windows.

Windows 10/Windows 8.1

- 1 Щракнете върху следното съобщение, когато се покаже вдясно на компютърния екран.

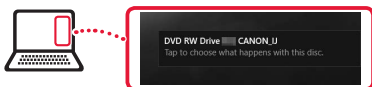

Забележка

Ако съобщението не се покаже (или вече не се вижда), щракнете върху иконата **Файлов мениджър (File Explorer)** в лентата на задачите. Щракнете върху **Този компютър (This PC)** вляво на прозореца. Щракнете двукратно върху иконата на компактдиска , която се показва вдясно (когато се покаже съдържанието на компактдиска, щракнете двукратно върху **Msetup4.exe**). Преминете към **3**.

- 2 Щракнете върху **Изпълни Msetup4.exe (Run Msetup4.exe)**.

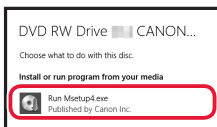

- 3 Ако се покаже диалоговият прозорец **Управление на потребителски акаунти (User Account Control)**, щракнете върху **Да (Yes)**.

Windows 7

- 1 Щракнете върху **Изпълни Msetup4.exe (Run Msetup4.exe)**.

- Когато се покаже екранът **Автоматично изпълнение (AutoPlay)**, щракнете върху **Изпълни Msetup4.exe (Run Msetup4.exe)**.

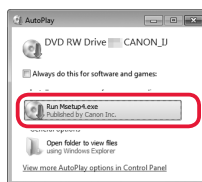

Забележка

Ако екранът **Автоматично изпълнение (AutoPlay)** не се покаже, в меню Старт (Start) щракнете върху **Компютър (Computer)**. Вдясно на прозореца щракнете двукратно върху иконата на компактдиска , която се показва вдясно на компактдиска, щракнете двукратно върху **Msetup4.exe**.

- 2 Ако се покаже диалоговият прозорец **Управление на потребителски акаунти (User Account Control)**, щракнете върху **Продължи (Continue)**.

- 3 Преминете към стъпка 9 по-долу.

- 9 Щракнете върху **Стартиране на настройка (Start Setup)**.

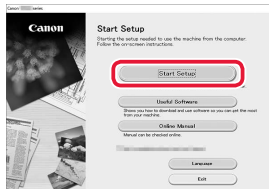

- 10 Следвайте инструкциите на екрана.

- Тези операции може да отнемат известно време.

- 11 Когато се покаже следният екран, щракнете върху **Изход (Exit)**.

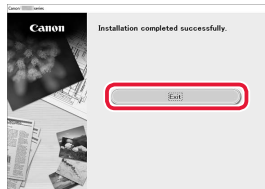

Сега принтерът вече е свързан с компютъра. За да свържете също и смартфон, вижте "б-в. Свързване със смартфон" на стр. 6.

6-b

Свързване със смартфон

Ако използвате няколко смартфона, извършете тези стъпки на всеки от тях.



Подгответе следното преди стартиране.

- 1 Включете настройката Wi-Fi на смартфона*.
- 2 Свържете смартфона с безжичния рутер* (ако имате безжичен рутер).

* Вижте ръководствата на смартфона и безжичния рутер за повече подробности относно тези процедури.

1 Инсталирайте приложението "Canon PRINT Inkjet/SELPHY" на смартфона.



iOS Потърсете "Canon PRINT" в App Store.

Android Потърсете "Canon PRINT" в Google Play.



Забележка

Можете да отидете в уебсайта Canon и като сканирате показания откъсно QR код, за да изтеглите приложението.

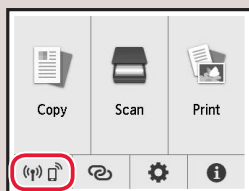

2 Проверявайте екрана на принтера, докато преминавате през стъпките.



- Ако се покаже , → **C**
- Ако не се покаже , → **E**

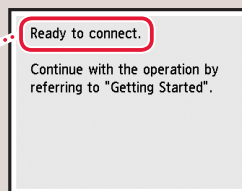

- "Готов за свързване. (Ready to connect.)" → **D**

Забележка

- Екранът на принтера се изключва, когато принтерът е в покой в продължение на 10 минути. Натиснете един от бутоните на операцияния панел (с изключение на бутона **Включване (ON)**), за да включите екрана.
- Ако се показва , принтерът не може да осъществява комуникация чрез Wi-Fi връзка. За подробности вижте "**Често задавани въпроси**" в "<http://ij.start.canon>".

C

3 Отворете инсталираното приложение.



4 Следвайте инструкциите на екрана, за да добавите принтера.

5 Проверете дали се показва следният екран.



Сега принтерът вече е свързан със смартфона. За да отпечатвате снимки, вижте "Зареждане на фотохартия" на стр. 8.

D Процедурите се различават за iOS и Android. Следвайте инструкциите за вашата операционна система.

iOS

- 3 Докоснете **Настройки (Settings)** на началния екран на смартфона и докоснете **Canon_ij_XXXX** в настройките за Wi-Fi.



Забележка

Ако **Canon_ij_XXXX** не се показва, следвайте процедурата в **E** и след това потърсете **Canon_ij_XXXX** отново.

- 4 Отворете инсталираното приложение.

- Принтерът се регистрира с най-подходящия метод на свързване според средата, която използвате.



- 5 Проверете дали се показва следният екран.



Сега принтерът вече е свързан със смартфона. За да отпечтаете снимки, вижте "Зареждане на фотохартия" на стр. 8.

Android

- 3 Отворете инсталираното приложение.



- Принтерът се регистрира с най-подходящия метод на свързване според средата, която използвате.

Забележка

Ако не се покаже съобщение **"No printer has been added. Perform printer setup?"** веднага след стартиране на приложението, следвайте процедурата в **E** и след това се върнете към операциите със смартфона.

- 4 Проверете дали се показва следният екран.



E

- 3 Натиснете бутона **НАЧАЛО (HOME)** на принтера.

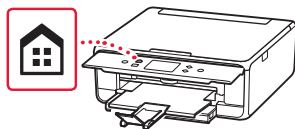

- 4 Натиснете и задръжте  на екрана НАЧАЛО за около 3 секунди.



- 5 Когато на дисплея на принтера се появи **"Изпълнете инструкциите на компютъра, смартфона и т.н., за да изпълните операцията."**, продължете с **D**.

Зареждане на фотохартия

Фотохартия може да се зарежда само в задната тава.

- 1 Отворете капака на задната тава и изтеглете подложката за хартия.

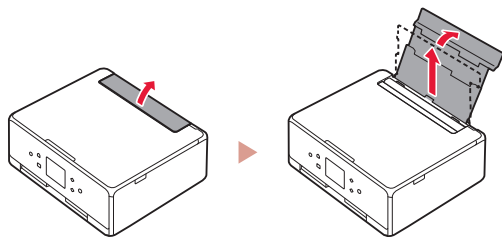

- 2 Отворете капака на гнездото за подаване и плъзнете десния водач за хартия докрай надясно.

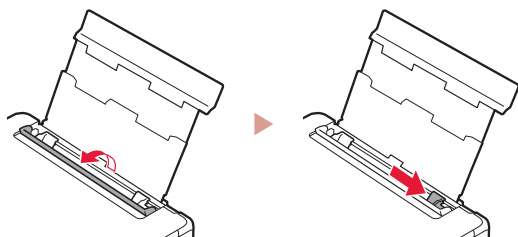

- 3 Заредете няколко листа фотохартия със страната за печат нагоре и плъзнете страничния водач за хартия до ръба на топчето хартия.

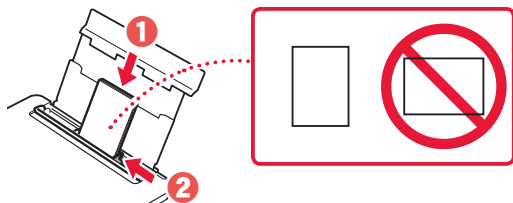

- 4 Затворете капака на гнездото за подаване.
 - Следвайте инструкциите на екрана, за да зададете информация за заредената хартия.



- 5 Отворете операционния панел и издърпайте навън изходната тава за хартия.

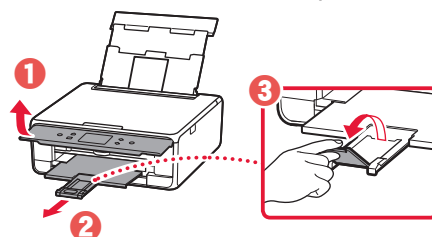

Копиране на снимки

Можете да сканирате отпечатана снимка и да я отпечатате. Можете също така да сканирате и отпечатате няколко снимки наведнъж.

- 1 Включете принтера.
- 2 Заредете няколко листа фотохартия.
- 3 Натиснете **Копиране (Copy)** на екрана **НАЧАЛО**.
- 4 Превъртете и натиснете **Копиране на снимки (Photo copy)**.
- 5 Прочетете съобщенията и натиснете **ОК**.
- 6 Следвайте инструкциите на екрана, за да поставите отпечатаната снимка върху стъклото, и след това натиснете **ОК**.

- 7 Укажете настройките за печат.



- 8 Натиснете бутона **Цветно (Color)**, за да стартирате цветно копиране. Или натиснете бутона **Ч/Б (Black)**, за да стартирате черно-бяло копиране.

Nameščanje tiskalnika

Nastavitev prek spleta
<http://ij.start.canon>



1. Vsebina kompleta

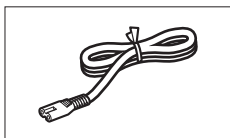

● napajalni kabel

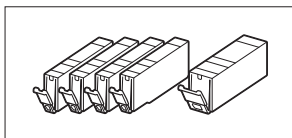

● črnilni vložki za namestitev

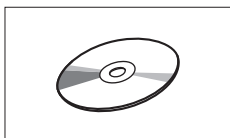

● namestitveni CD

● Informacije o varnosti in pomembne informacije

● Navodila za postavitve in začetek uporabe (ta priročnik)

2. Odstranjevanje zaščitnih materialov



- 1 Odstranite in zavržite zaščitne materiale z naprave.
 - Če tiskalnik deluje, ko sta oranžni trak in zaščitna prevleka še vedno nameščena, lahko pride do okvare. Odstranite ju.
- 2 Odprite enoto za optično branje/pokrov in odstranite oranžni trak.

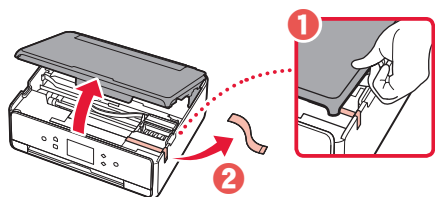

- 3 Zaprite enoto za optično branje/pokrov.
 - Na kratko dvignite enoto za optično branje/pokrov in jo nato zaprite.

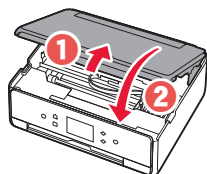

▲ **Pozor**
Pazite na prste.

3. Vklon tiskalnika



- 1 Priklopite napajalni kabel.

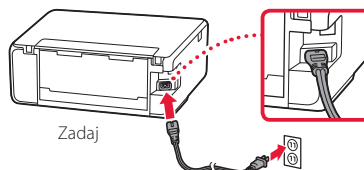

▶▶▶ Pomembno

Zaenkrat ne priklopite nobenega drugega kabla.

- 2 Odprite nadzorno ploščo in pritisnite gumb **VKLON (ON)**.

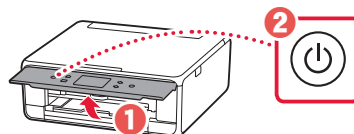

- 3 Pomaknite se po zaslону in tapnite jezik, da ga izberete, nato pa tapnite **OK**.

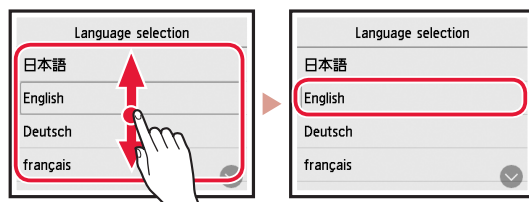

4. Nameščanje črnilnih vložkov



- 1 Odprite enoto za optično branje/pokrov.

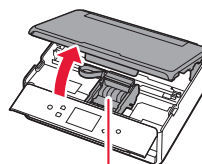

▲ **Pozor**
Ne dotikajte se nosilca tiskalne glave, dokler se ne ustavi.

- 2 Odstranite trak in prevleko na črnilnih vložkih.

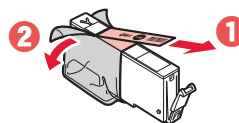

● Prepričajte se, da ste odstranili celoten trak.

Nameščanje tiskalnika

3 Počasi odstranite oranžni pokrovček.



»»» Pomembno

- Ne pritiskajte obeh strani črnilnega vložka, ko je luknja za zrak v obliki črke Y zamašena.

- Ne dotikajte se rdečih območij, prikazanih na sliki.

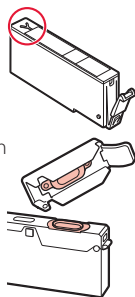

4 Namestite črnilne vložke.

- Vstavite črnilni vložek v tiskalno glavo in ga pritisnite z zgornje strani, da se zaskoči.

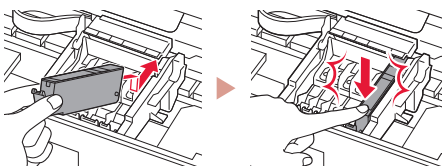

5 Prepričajte se, da se na zaslonu prikaže barva črnilnega vložka, ki ste ga namestili.

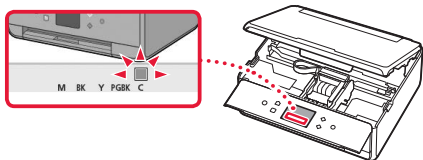

»»» Pomembno

Če barva ni prikazana na zaslonu, čeprav ste namestili črnilni vložek, je barva črnilnega vložka morda napačna ali pa ste namestili črnilni vložek, ki ima npr. drugo številko modela in ga ta tiskalnik ne podpira. Uporabite črnilni vložek pravilne barve ali za nastavitve uporabite priloženi črnilni vložek.

6 Ponovite korake od 2 do 5, da namestite vse črnilne vložke.

- Prepričajte se, da se prikažejo vse barve.

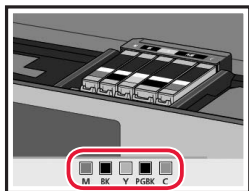

7 Zaprite enoto za optično branje/pokrov.

- Ko zaprete enoto za optično branje/pokrov, se začnejo notranji postopki.

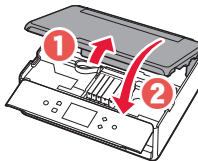

▲ **Pozor**
Pazite na prste.

5. Nalaganje papirja/ poravnava tiskalne glave



1 Tapnite OK.

Start alignment to improve print quality. Prepare A4 or Letter sized plain paper. If you have no paper, you can perform this later.

Perform later **OK**

2 Izvlecite kaseto iz naprave.

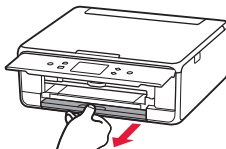

3 Odstranite pokrov kasete in razprite vodili za papir.

- Potisnite desno vodilo za papir ob desni rob. Sprednje vodilo za papir poravnajte z oznako LTR ali A4.

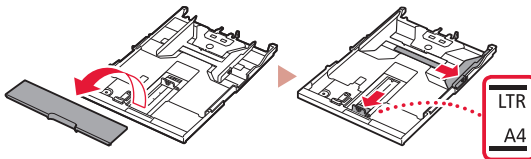

4 Vstavite papir.

- Vstavite list navadnega papirja velikosti LTR ali A4 s stranjo za tiskanje obrnjeno navzdol.

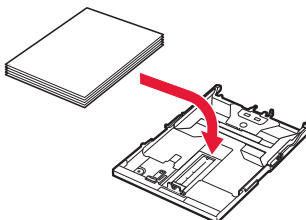

- Papir potisnite do konca ob sprednje vodilo za papir, nato pa desno vodilo za papir poravnajte s širino papirja.

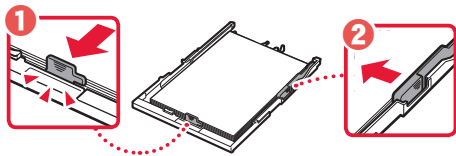

5 Vstavite kaseto.

- Pritrdite pokrov kasete in ponovno vstavite kaseto.

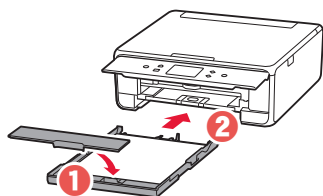

- Poglejte jo od strani in se prepričajte, da je videti kot na sliki.

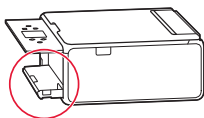

6 Izvlecite izhodni pladenj za papir.

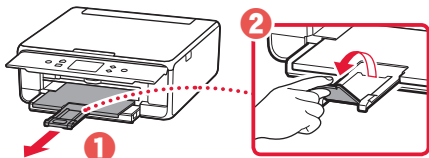

7 Tapnite OK.

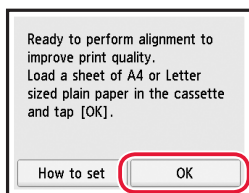

- Vzorec za postopek Poravnava tiskalne glave (Print Head Alignment) se začne tiskati.

8 Prepričajte se, da se natisne vzorec.

- Tiskanje je dokončano v približno 2 minutah.

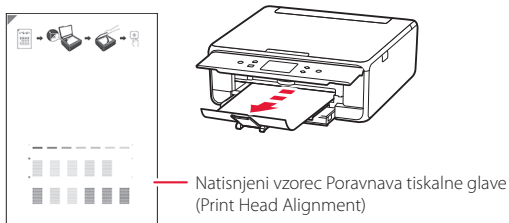

9 Vzorec položite na stekleno ploščo.

- Odprite pokrov za dokumente in položite dokument s potiskano stranjo obrnjeno navzdol.

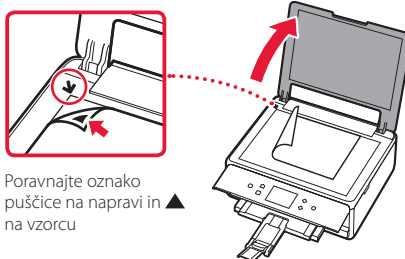

Poravnajte oznako puščice na napravi in ▲ na vzorcu

10 Zaprite pokrov za dokumente in tapnite OK.

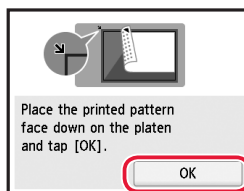

11 Ko se prikaže naslednji zaslon, tapnite OK.

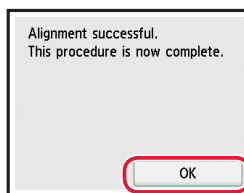

12 Tapnite Naprej (Next).

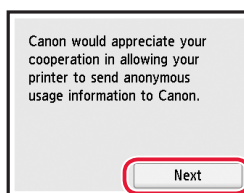

- Nato sledite navodilom na zaslonu, da nadaljujete s postopki. Med temi postopki boste morali izbrati možnosti, povezane s pošiljanjem informacij. Preberite »Pošiljanje podatkov družbi Canon« v razdelku **Informacije o varnosti in pomembne informacije**.

13 Tapnite Naprej (Next).

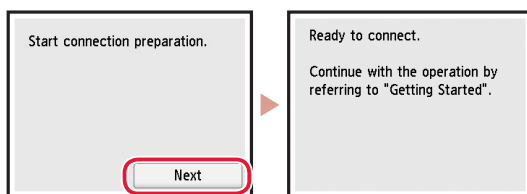

Katero napravo želite povezati?

Izberite napravo in upoštevajte ustrezni razdelek.

Računalnik



Računalnik in pametni telefon



Pametni telefon



Brez naprave

6-b
stran 6

Pritisnite gumb **Zaustavi (Stop)** in v tem vrstnem redu izberite **Ne vzpostavi povezave (Do not connect) > Da (Yes)**.



6-a

Vzpostavljanje povezave z računalnikom

Če uporabljate več računalnikov, te korake izvedite za vsakega od njih. Na voljo sta dva načina: »**A** Spletna nastavitve« in »**B** Uporaba priloženega namestitvenega CD-ja (samo za Windows)«.



A Spletna nastavitve

- 1 V računalniku odprite spletno mesto Canon.
<http://ij.start.canon> 
- 2 Izberite  **Nastavitve**.
- 3 Vnesite ime modela tiskalnika in kliknite **Pojdi**.
- 4 Kliknite **Začni**.

- 5 Kliknite **Če ste že pripravili tiskalnik, pojdite na možnost Poveži**.

»»» Opomba

Če uporabljate računalnik s sistemom Windows (razen sistem Windows 10 S) ali macOS, nadaljujte na naslednji korak. Če uporabljate računalnik z drugim operacijskim sistemom, nastavitve izvedite v skladu z navodili na zaslону.

- 6 Kliknite **Prenesi**.
 - Namestitvena datoteka se prenese v računalnik.
- 7 Zaženite preneseno datoteko.
- 8 Nadaljujte s korakom 9, stran 5.

B Uporaba priloženega namestitvenega CD-ja (samo za Windows)

- 1 Vstavite namestitveni CD v računalnik. 
- 2 Upoštevajte navodila za svojo različico sistema Windows.

Windows 10/Windows 8.1

- 1 Ko se na desni strani zaslona računalnika prikaže naslednje sporočilo, ga kliknite.

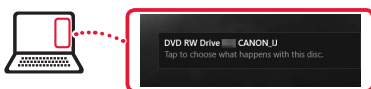

»»» Opomba

Če se sporočilo ne prikaže (ali ni več vidno), kliknite ikono **Raziskovalec (File Explorer)** v orodni vrstici. Na levi strani okna kliknite **Ta računalnik (This PC)**. Dvokliknite ikono CD-ja na desni strani (ko se prikaže vsebina CD-ja, dvokliknite **Msetup4.exe**). Nadaljujte s korakom 3.

- 2 Kliknite **Zaženi Msetup4.exe (Run Msetup4.exe)**.

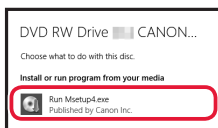

- 3 Če se prikaže pogovorno okno **Nadzor uporabniškega računa (User Account Control)**, kliknite **Da (Yes)**.

Windows 7

- 1 Kliknite **Zaženi Msetup4.exe (Run Msetup4.exe)**.
 - Ko se prikaže zaslon **Samodejno predvajanje (AutoPlay)**, kliknite **Zaženi Msetup4.exe (Run Msetup4.exe)**.



»»» Opomba

Če se zaslon **Samodejno predvajanje (AutoPlay)** ne prikaže, v začetnem meniju kliknite **Računalnik (Computer)**. Na desni strani okna dvokliknite ikono CD-ja (ko se prikaže vsebina CD-ja, dvokliknite **Msetup4.exe**).

- 2 Če se prikaže pogovorno okno **Nadzor uporabniškega računa (User Account Control)**, kliknite **Nadaljuj (Continue)**.

- 3 Nadaljujte s korakom 9 spodaj.

- 9 Kliknite **Začni nastavek (Start Setup)**.

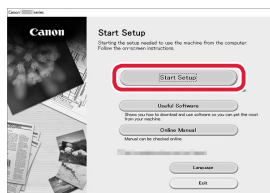

- 10 Sledite navodilom na zaslonu.
 - Ti postopki lahko trajajo nekaj časa.

- 11 Ko se prikaže naslednji zaslon, kliknite **Izhod (Exit)**.

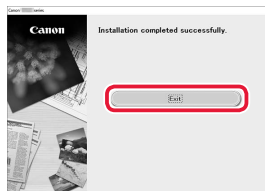

Tiskalnik je zdaj povezan z računalnikom. Če želite povezati tudi pametni telefon, glejte »6-b. Povezovanje s pametnim telefonom« na strani 6.

6-b

Povezovanje s pametnim telefonom

Če uporabljate več pametnih telefonov, te korake izvedite za vsakega od njih.



Pred začetkom pripravite naslednje.

- 1 V svojem pametnem telefonu* omogočite nastavitve Wi-Fi.
 - 2 Pametni telefon povežite z brezžičnim usmerjevalnikom* (če uporabljate brezžični usmerjevalnik).
- * Za več podrobnosti o teh postopkih glejte priročnike pametnega telefona in brezžičnega usmerjevalnika.

1 V svojem pametnem telefonu namestite aplikacijo »Canon PRINT Inkjet/SELPHY«.



iOS V trgovini App Store poiščite »Canon PRINT«.

Android V trgovini Google Play poiščite »Canon PRINT«.

»»» Opomba

Za prenos aplikacije lahko spletno mesto Canon odprete tudi tako, da optično preberete kodo QR.



2 Ko se premikate po korakih, spremljajte zaslon tiskalnika.

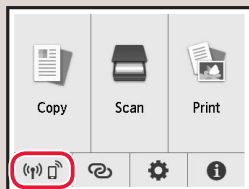

- Če se prikaže (🖨️), ➔ **C**
- Če se (🖨️) ne prikaže, ➔ **E**

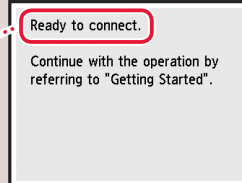

- »Tiskalnik je pripravljen za povezavo. (Ready to connect.)« ➔ **D**

»»» Opomba

- Zaslon tiskalnika se izklopi, ko tiskalnik miruje 10 minut. Za vklop zaslona pritisnite poljubni gumb na nadzorni plošči (razen gumba **VKLOP (ON)**).
- Če se prikaže (🖨️), tiskalnik ne more komunicirati prek povezave Wi-Fi. Za podrobnosti glejte razdelek »Pogosto zastavljena vprašanja« na spletnem mestu »<http://ij.start.canon>«.



3 Odprite nameščeno aplikacijo.



4 Upoštevajte navodila na zaslonu, da dodate tiskalnik.

5 Preverite, ali se prikaže naslednji zaslon.



Tiskalnik je zdaj povezan s pametnim telefonom. Za tiskanje fotografij glejte »Nalaganje fotografskega papirja« na strani 8.

D Postopki se razlikujejo za sistema iOS in Android. Upoštevajte navodila za svojo različico operacijskega sistema.

iOS

- 3 Na začetnem zaslonu pametnega telefona tapnite **Nastavitve (Settings)**, nato pa tapnite **Canon_ij_XXXX** v nastavitvah Wi-Fi.

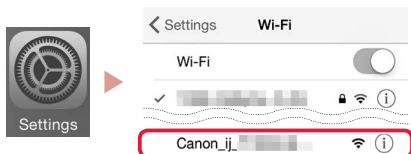

»»» Opomba

Če se možnost **Canon_ij_XXXX** ne prikaže, upoštevajte postopek v razdelku **E** in nato znova poiščite **Canon_ij_XXXX**.

- 4 Odprite nameščeno aplikacijo.

- Tiskalnik se registrira z najustrežnejšim načinom povezave glede na okolje, ki ga uporabljate.



- 5 Preverite, ali se prikaže naslednji zaslon.



Tiskalnik je zdaj povezan s pametnim telefonom. Za tiskanje fotografij glejte »Nalaganje fotografskega papirja« na strani 8.

Android

- 3 Odprite nameščeno aplikacijo.

- Tiskalnik se registrira z najustrežnejšim načinom povezave glede na okolje, ki ga uporabljate.



»»» Opomba

Če se po ponovnem zagonu aplikacije ne prikaže sporočilo »**No printer has been added. Perform printer setup?**«, upoštevajte postopek v razdelku **E**, nato pa se vrnite na postopke pametnega telefona.

- 4 Preverite, ali se prikaže naslednji zaslon.



E

- 3 Pritisnite gumb **DOMOV (HOME)** na tiskalniku.

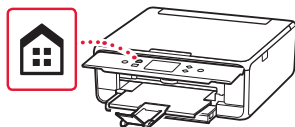

- 4 Pritisnite in zadržite gumb  na zaslonu DOMOV približno 3 s.



- 5 Ko se pojavi »**Upoštevajte navodila v računalniku ali pametnem telefonu itd. ter opravite postopek.**«, pojdite na **D**.

Nalaganje fotografskega papirja

Fotografski papir lahko naložite samo v zadnji pladenj.

- 1 Odprite pokrov zadnjega pladnja in izvlecite oporo za papir.

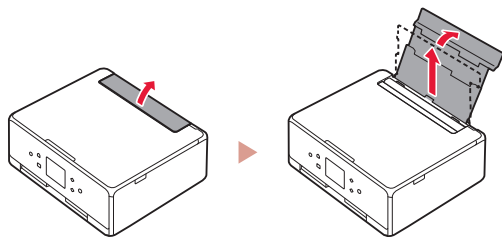

- 2 Odprite pokrov podajalne reže in desno vodilo za papir potisnite do konca v desno.

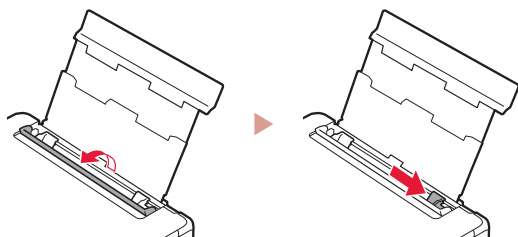

- 3 Naložite več listov fotografskega papirja s stranjo za tiskanje obrnjeno navzgor, nato pa stransko vodilo za papir potisnite ob rob svežnja papirja.

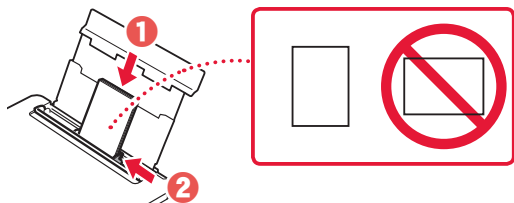

- 4 Zaprite pokrov podajalne reže.

- Za nastavitve informacij o naloženem papirju upoštevajte navodila na zaslonu.



- 5 Odprite nadzorno ploščo in izvlecite izhodni pladenj za papir.

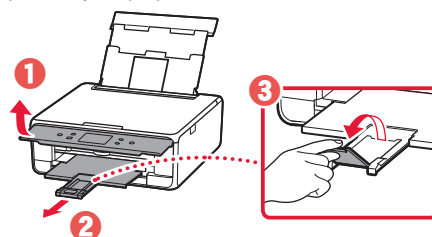

Kopiranje fotografij

Natisnjeno fotografijo je mogoče optično prebrati in tiskati. Prav tako je mogoče hkrati optično prebrati in natisniti več fotografij.

- 1 Vklopite tiskalnik.
- 2 Naložite več listov fotografskega papirja.
- 3 Na zaslonu DOMOV tapnite **Kopiranje (Copy)**.
- 4 Pomaknite se po zaslonu in tapnite **Kopiranje fotografij (Photo copy)**.
- 5 Preberite sporočila in tapnite **OK**.
- 6 Upoštevajte navodila na zaslonu, da naložite natisnjeno fotografijo na stekleno ploščo, nato tapnite **OK**.

- 7 Določite nastavitve tiskanja.



- 8 Pritisnite gumb **Barvno (Color)** za začetek barvnega kopiranja. Lahko tudi pritisnete gumb **Črno (Black)** za začetek črno-belega kopiranja.

Postavljanje pisača

Postavljanje putem mreže
<http://ij.start.canon>

1. Sadržaj kutije

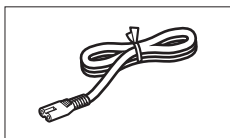

• kabel za napajanje

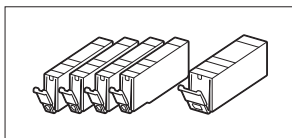

• spremnici tinte za postavljanje

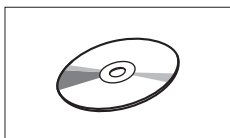

• CD-ROM za postavu

• Sigurnosne i važne informacije

• Početak (ovaj priručnik)

2. Uklanjanje ambalaže

1 Uklonite ambalažu s uređaja i bacite ju.

- Uporaba pisača s neuklonjenom narančastom trakom i zaštitnom folijom prouzročit će kvar. Obavezno ih uklonite.

2 Otvorite jedinicu za skeniranje / poklopac i uklonite narančastu traku.

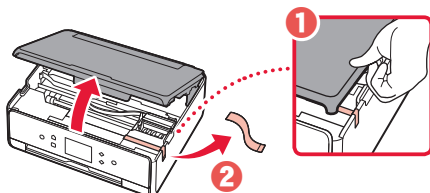

3 Zatvorite jedinicu za skeniranje / poklopac.

- Nakratko podignite jedinicu za skeniranje / poklopac pa ga zatvorite.

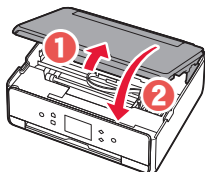

▲ **Oprez**
Prizapazite na prste.

3. Uključivanje pisača

1 Povežite kabel za napajanje.

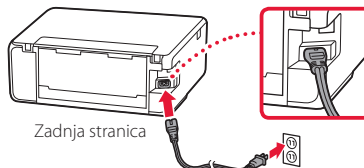

Zadnja stranica

▶▶▶ **Važno**

Još ne spajajte niti jedan drugi kabel.

2 Otvorite radnu ploču i pritisnite gumb **UKLJUČENO (ON)**.

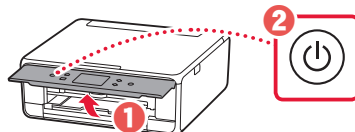

3 Prijedite popisom i odaberite svoj jezik pa dodirnite **U redu (OK)**.

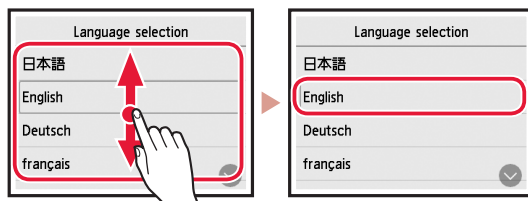

4. Instaliranje spremnika tinte

1 Otvorite jedinicu za skeniranje / poklopac.

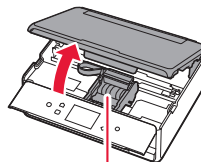

▲ **Oprez**

Ne dodirujte držač ispisne glave dok se ne zaustavi.

2 Uklonite traku i foliju sa spremnika tinte.

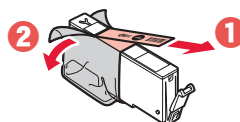

- Provjerite jeste li ih u potpunosti uklonili.

Postavljanje pisača

3 Polako uklonite narančastu kapicu.

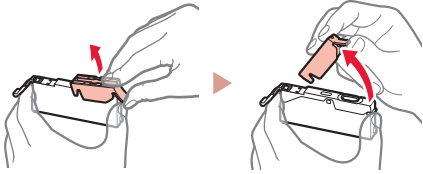

Važno

- Nemojte gurati obje strane spremnika tinte s blokiranim otvorom u obliku slova Y.

- Ne dirajte crvena područja prikazana na slici.

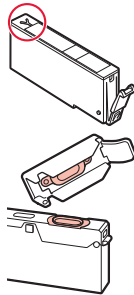

4 Instalirajte spremnike tinte.

- Umetnite spremnik tinte u ispisnu glavu i pritisnite ga odozgo dok ne napravi klik.

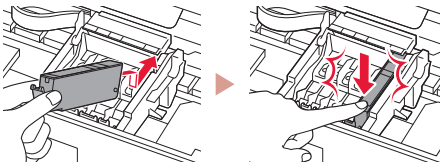

5 Provjerite prikazuje li se boja spremnika tinte kojeg ste instalirali na zaslonu.

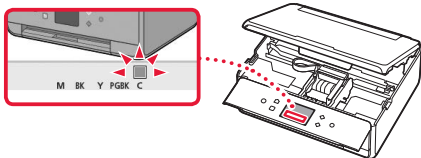

Važno

Ako se boja ne prikazuje na zaslonu iako ste instalirali spremnik tinte, boja spremnika tinte možda je pogrešna ili ste možda instalirali spremnik tinte, primjerice, spremnik s drukčijim brojem modela, kojeg ovaj pisač ne podržava. Instalirajte ili spremnik tinte s ispravnom bojom ili koristite priloženi spremnik tinte za postavljanje.

6 Ponovite korake 2 do 5 kako biste instalirali sve spremnike tinte.

- Provjerite prikazuju li se sve boje.

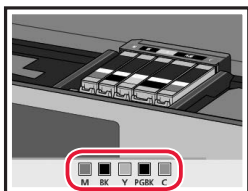

7 Zatvorite jedinicu za skeniranje / poklopac.

- Nakon zatvaranja jedinice za skeniranje / poklopca, započet će unutarnji rad.

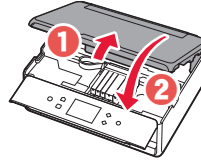

Opres

Pripazite na prste.

5. Umetanje papira / Poravnavanje ispisne glave



1 Dodirnite **U redu (OK)**.

Start alignment to improve print quality. Prepare A4 or Letter sized plain paper. If you have no paper, you can perform this later.

Perform later **OK**

2 Izvucite kasetu iz uređaja.

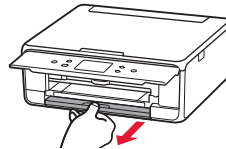

3 Uklonite poklopac kasete i razdvojite vodilice papira.

- Povucite desnu vodilicu papira do desnog ruba. Poravnajte prednju vodilicu papira s oznakom LTR ili A4.

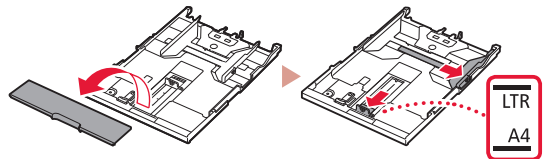

4 Umetnite papir.

- Umetnite obični papir veličine LTR ili A4 s ispisnom stranom okrenutom prema dolje.

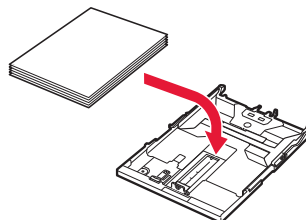

- Postavite papir uz prednju vodilicu papira i poravnajte desnu vodilicu papira prema širini papira.

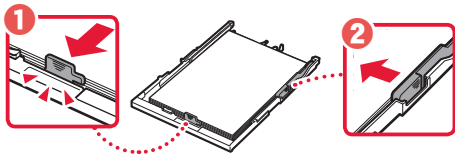

5 Umetnite kasetu.

- Pričvrstite poklopac kasete i gurnite kasetu natrag.

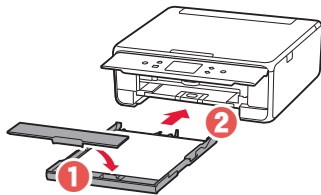

- Pogledajte s bočne strane izgleda li kao dijagram.

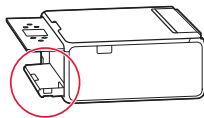

6 Izvucite ladicu za izlaz papira.

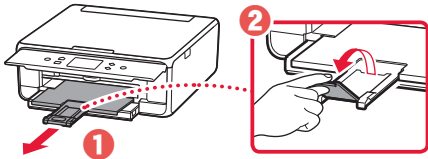

7 Dodirnite **U redu (OK)**.

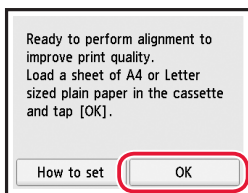

- Uzorak za Poravnanje ispisne glave (Print Head Alignment) počinje se ispisivati.

8 Provjerite ispisuje li se uzorak.

- Ispis će se dovršiti za otprilike 2 minute.

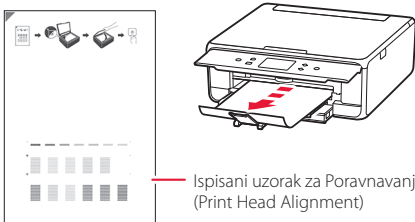

Ispisani uzorak za Poravnanje ispisne glave (Print Head Alignment)

9 Postavite uzorak na kopirno staklo.

- Otvorite poklopac dokumenta i postavite ispis okrenut prema dolje.



Poravnajte znak strelice ugraviran na uređaju i ▲ na uzorku

10 Zatvorite poklopac dokumenta i dodirnite **U redu (OK)**.

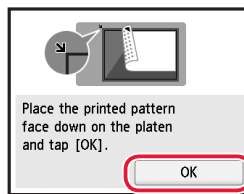

11 Kada se pojavi sljedeći zaslon, dodirnite **U redu (OK)**.

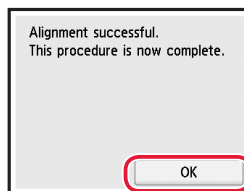

12 Dodirnite **Dalje (Next)**.

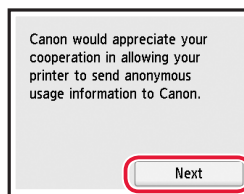

- Zatim slijedite upute na zaslonu za nastavak rada. Tijekom radnji u nastavku trebat ćete donijeti odluke koje se odnose na slanje informacija. Pročitajte „Slanje informacija tvrtki Canon“ u odjeljku **Sigurnosne i važne informacije**.

13 Dodirnite **Dalje (Next)**.

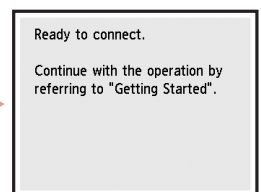
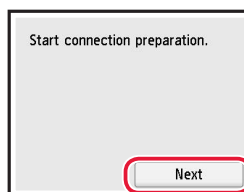

Koji uređaj spajate?

Odaberite uređaj i pratite odjeljak koji se na njega odnosi.

Računalo



Računalo i pametni telefon



Pametni telefon



Nema uređaja

6-b
stranica 6

Pritisnite gumb **Zaustavi (Stop)**, a zatim odaberite **Ne povezuj se (Do not connect)** > **Da (Yes)**, tim redom.

6-a

Povezivanje s računalom

Ako koristite više od jednog računala, izvršite ove korake na svakom od njih. Postoje dvije metode, „**A** Postavljanje na mreži” i „**B** Uporaba priloženog CD-ROM-a za postavljanje (samo za sustav Windows)”.



A Postavljanje na mreži

- 1 Na računalu pristupite web-mjestu Canon.

<http://ij.start.canon>



- 2 Odaberite  **Postavljanje**.
- 3 Unesite naziv modela svog pisača i kliknite **Kreni**.
- 4 Kliknite **Započni**.

- 5 Kliknite **Ako ste već pripremili svoj pisač, idite na Poveži**.

»»» Napomena

Kada koristite računalo sa sustavom Windows (osim Windows 10 S) ili macOS, nastavite na slijedeći korak. Ako koristite računalo s drugim OS-om, nastavite s postavljanjem prateći upute na zaslonu.

- 6 Kliknite **Preuzmi**.
 - Datoteka za postavljanje je preuzeta na vaše računalo.
- 7 Pokrenite preuzetu datoteku.
- 8 Prijeđite na korak 9 na stranici 5.

B Uporaba priloženog CD-ROM-a za postavljanje (samo za sustav Windows)



- 1 Umetnite CD-ROM za postavu u računalu. 
- 2 Sljedite upute za svoju verziju sustava Windows.

Windows 10/Windows 8.1

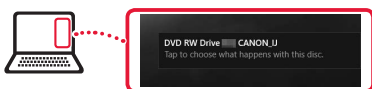
- 1 Kliknite na sljedeću poruku kada se pojavi s desne strane zaslona računala.



»»» Napomena

Ako se poruka ne pojavi (ili više nije vidljiva), kliknite na ikonu  **Eksplorez za datoteke (File Explorer)** na alatnoj traci. S lijeve strane prozora kliknite **Ovo računalo (This PC)**. Dvaput kliknite ikonu CD-a  koja je prikazana na desnoj strani (kada se prikaže sadržaj CD-a dvaput kliknite **Msetup4.exe**). Prijedite na **3**.

- 2 Kliknite **Pokreni Msetup4.exe (Run Msetup4.exe)**.

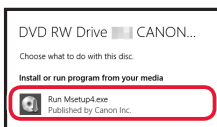

- 3 Ako se pojavljuje dijaloški okvir **Kontrola korisničkog računa (User Account Control)**, kliknite **Da (Yes)**.

Windows 7

- 1 Kliknite **Pokreni Msetup4.exe (Run Msetup4.exe)**.
 - Kada se na zaslonu pojavi **Automatska reprodukcija (AutoPlay)** kliknite **Pokreni Msetup4.exe (Run Msetup4.exe)**.

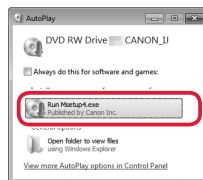

»»» Napomena

Ako se na zaslonu ne pojavi **Automatska reprodukcija (AutoPlay)**, u izborniku Start kliknite **Računalo (Computer)**. Na desnoj strani prozora dvaput kliknite ikonu CD-a  (kada se prikaže sadržaj CD-a, dvaput kliknite **Msetup4.exe**).

- 2 Ako se pojavljuje dijaloški okvir **Kontrola korisničkog računa (User Account Control)**, kliknite **Nastavi (Continue)**.
- 3 Prijedite na korak 9 u nastavku.

- 9 Kliknite **Pokreni postavljanje (Start Setup)**.

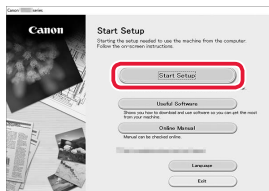

- 10 Sljedite upute na zaslonu.
 - Ove radnje mogu potrajati.

- 11 Kada se pojavi sljedeći zaslon, kliknite **Izlaz (Exit)**.

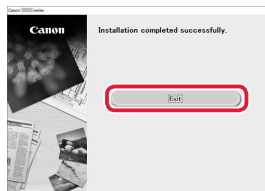

Vaš pisac sada ima uspostavljenu vezu s vašim računalom. Kako biste povezali i pametni telefon pogledajte „6-b. Povezivanje pametnog telefona“ na stranici 6.

6-b

Povezivanje pametnog telefona

Ako koristite više od jednog pametnog telefona, izvršite ove korake na svakom od njih.



Prije početka izvršite ovdje navedene postupke.

- 1 Omogućite postavku Wi-Fi na svom pametnom telefonu*.
- 2 Spojite svoj pametni telefon na bežični usmjerivač* (ako ga imate).

* Više detalja o ovim postupcima potražite u priručnicima za pametni telefon i bežični usmjerivač.

1 Instalirajte aplikaciju „Canon PRINT Inkjet/SELPHY“ na svoj pametni telefon.



iOS Potražite „Canon PRINT“ u App Store.

Android Potražite „Canon PRINT“ u Google Play.

»»» Napomena

Kako biste preuzeli aplikaciju, možete pristupiti web-mjestu Canon i skeniranjem QR koda prikazanog desno.



2 Pratite zaslon pisača dok prolazite kroz sljedeće korake.

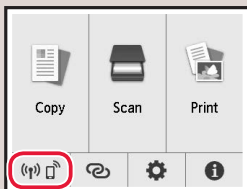

- Ako se pojavi (Wi-Fi icon), ➔ **C**
- Ako se (Wi-Fi icon) ne pojavi, ➔ **E**

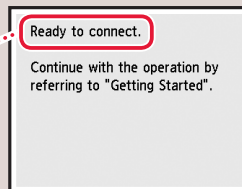

- „Spreman za povezivanje. (Ready to connect.)“ ➔ **D**

»»» Napomena

- Zaslon pisača se isključuje kada je pisač neaktivan 10 minuta. Pritisnite bilo koji gumb na radnoj ploči (osim gumba **UKLJUČENO (ON)**) kako bi se uključio zaslon.
- Ako se pojavi (Wi-Fi icon), pisač ne može komunicirati putem Wi-Fi veze. Za više detalja, pogledajte „**Najčešće postavljena pitanja**“ na web-mjestu „<http://ij.start.canon>“.

C

3 Otvorite instaliranu aplikaciju.



4 Slijedite upute na zaslonu kako biste dodali svoj pisač.

5 Provjerite prikazuje li se sljedeći zaslon.



Vaš pisač sada ima uspostavljenu vezu s vašim pametnim telefonom. Za ispis fotografija, pogledajte „Umetanje fotopapira“ na stranici 8.

D Postupci se razlikuju za iOS i Android. Slijedite upute za svoj operacijski sustav.

iOS

- 3 Dodirnite **Postavke (Settings)** na početnom zaslonu vašeg pametnog telefona i dodirnite **Canon_ij_XXXX** u postavkama za Wi-Fi.

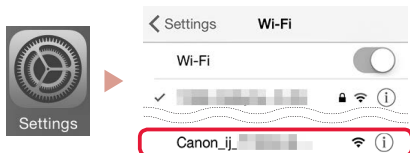

»»» Napomena

Ako se **Canon_ij_XXXX** ne pojavi, slijedite postupak pod **E**, a zatim ponovno potražite **Canon_ij_XXXX**.

- 4 Otvorite instaliranu aplikaciju.

- Ovisno o okruženju koje koristite, pišač će registrirati najprikladniji način povezivanja.



- 5 Provjerite prikazuje li se sljedeći zaslon.



Android

- 3 Otvorite instaliranu aplikaciju.

- Ovisno o okruženju koje koristite, pišač će registrirati najprikladniji način povezivanja.



»»» Napomena

Ako se ne pojavi poruka „**No printer has been added. Perform printer setup?**” odmah nakon pokretanja aplikacije slijedite postupak naveden u poglavlju **E**, a zatim se vratite na rad na pametnom telefonu.

- 4 Provjerite prikazuje li se sljedeći zaslon.



Vaš pišač sada ima uspostavljenu vezu s vašim pametnim telefonom. Za ispis fotografija, pogledajte „Umetanje fotopapira” na stranici 8.

E

- 3 Pritisnite gumb **POČETNA (HOME)** na pišaču.

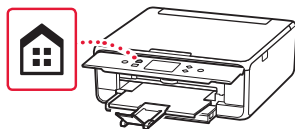

- 4 Pritisnite  na zaslonu POČETNA i držite otprilike 3 sekundi.



- 5 Kada se „**Slijedite upute na računalo ili pametnom telefonu, itd. kako biste izvršili radnju.**” pojavi, nastavite na **D**.

Umetanje fotopapira

Fotopapir može se umetnuti samo u stražnju ladicu.

- 1 Otvorite poklopac stražnje ladice i izvučite oslonac papira.

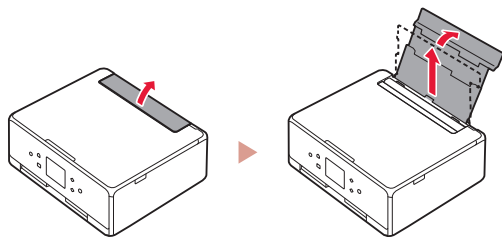

- 2 Otvorite poklopac otvora za ulaganje papira i povucite desnu vodilicu papira do kraja udesno.

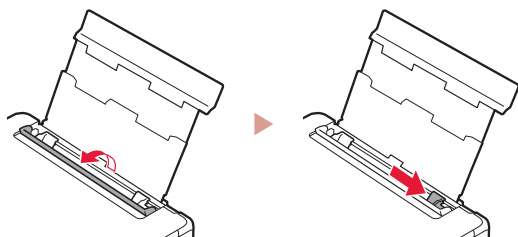

- 3 Umetnite nekoliko listova fotopapira sa stranom za ispis okrenutom prema gore i povucite bočnu vodilicu papira uz rub snopa papira.

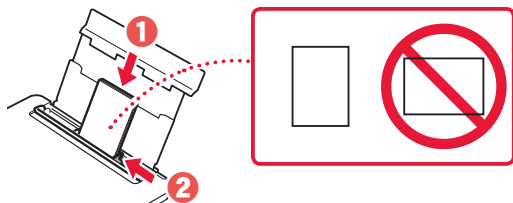

- 4 Zatvorite poklopac otvora za ulaganje papira.

- Slijedite upute na zaslonu da biste postavili informacije o umetnutom papiru.



- 5 Otvorite radnu ploču i izvučite ladicu za izlaz papira.

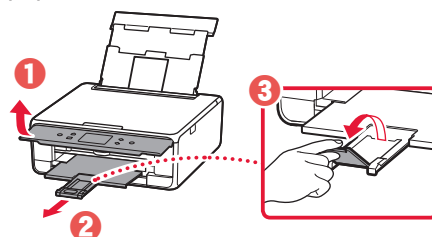

Kopiranje fotografija

Ispisanu fotografiju možete skenirati i ispisati. Možete i istodobno skenirati i ispisati nekoliko fotografija.

- 1 Uključite pislač.
- 2 Umetnite nekoliko listova fotopapira.
- 3 Dodirnite **Kopiraj (Copy)** na zaslonu POČETNA.
- 4 Prijedite popisom i dodirnite **Kopiranje fotografije (Photo copy)**.
- 5 Pročitajte poruke i dodirnite **U redu (OK)**.
- 6 Slijedeći upute na zaslonu uložite ispisanu fotografiju na kopirno staklo, a zatim dodirnite **U redu (OK)**.

- 7 Odredite postavke ispisa.



- 8 Pritisnite gumb **Boja (Color)** za početak kopiranja u boji. Ili pritisnite gumb **Crna (Black)** za početak crno-bijelog kopiranja.



Přečtěte si dokument Příručka online
Pobierz Podręcznik online
Çevrimiçi El Kitabı'na erişme
Pasiekite Interneto instrukcija
Accesati Manual online
Odprite Spletni priročnik

Prístup k dokumentu Príručka online
Hogyan érhető el az Online kézikönyv
Pieklūstiet dokumentam Tiešsaistes rokasgrāmata
Juurdepääs Veebijuhendile
Достъп до Онлайн ръководство
Pristupite dokumentu Priručnik na mreži

Pomocí webového prohlížeče

Cez webový prehliadač

Z przeglądarki

Böngészőből

Tarayıcınızdan

Pärlükprogrammā

Naudojant naršyklę

Teie brauserist

Din browser

От браузер

Prek brskalnika

iz svog preglednika



Pomocí zástupce na ploše „Příručka online Canon TS6200 series (Canon TS6200 series Online Manual)”

Cez odkaz „Příručka online pre Canon TS6200 series (Canon TS6200 series Online Manual)” na ploche

Za pomocą skrótu na pulpicie „Podręcznik online Canon TS6200 series (Canon TS6200 series Online Manual)”

Az asztalon lévő „Canon TS6200 series Online kézikönyv (Canon TS6200 series Online Manual)” parancsikonnal

“Canon TS6200 series Çevrimiçi El Kitabı (Canon TS6200 series Online Manual)” masaüstü kisayolundan

Izmantojot “Canon TS6200 series tiešsaistes rokasgrāmata (Canon TS6200 series Online Manual)” darbvirsmas saīsni

Naudojant darbalaukio nuorodą „Canon TS6200 series interneto instrukcija (Canon TS6200 series Online Manual)”

Töölaua otseteelt „Canoni TS6200 series veebijuhend (Canon TS6200 series Online Manual)”

Din comanda rapidă de pe desktop „Manual online Canon TS6200 series (Canon TS6200 series Online Manual)”

От прекия път на работния плот “Онлайн ръководство за Canon TS6200 series (Canon TS6200 series Online Manual)”

Prek bližnjice na namizju »Spletni priročnik za Canon TS6200 series (Canon TS6200 series Online Manual)«

putem „Canon TS6200 series Priručnik na mreži (Canon TS6200 series Online Manual)” prečaca na radnoj površini